

MODULARIO
F. Cat. 3 T. 215



MINISTERO DELLE FINANZE
DIREZIONE GENERALE DEL CATASTO E DEI SERVIZI TECNICI ERARIALI

MOD. B (Nuovo Catasto Edilizio Urbano)

Lire
15

112 NUOVO CATASTO EDILIZIO URBANO

(R. DECRETO-LEGGE 13 APRILE 1939, N. 652)

Planimetria dell'immobile situato nel Comune di CARBONARA SCRIVIA Via S.S. DEL GIOVI N° 35

Ditta XXXXXXXXXX

Allegata alla dichiarazione presentata all'Ufficio Tecnico Erariale di ALESSANDRIA

APPARTAMENTO N°5 SCALA "B"
III° PIANO

ALLEGATO C)

S.U.L. = mq. 80,00

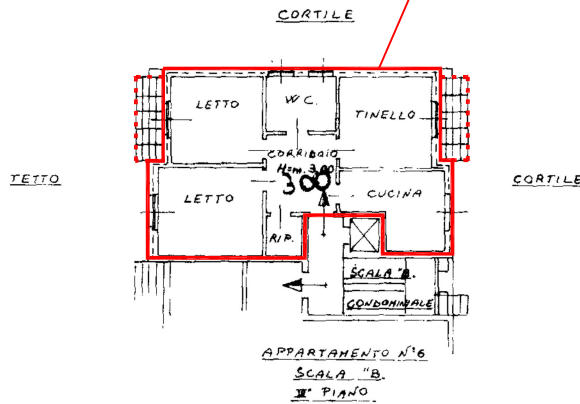

BOX N°14

S.N. = mq. 4,50



ORIENTAMENTO



SCALA DI 1:200

SPAZIO RISERVATO PER LE ANNOTAZIONI D'UFFICIO

DATA
PROT. N°

12/07/1971
32

Compilata dal ING. MICHELE BOVERI
(Titolo, nome e cognome del tecnico)

Iscritto all'Albo dei 64 INGEGNERI N° 225
della Provincia di ALESSANDRIA

DATA 25-6-1971

Firma:

ISTITUTO POLIGRAFICO DELLO STATO

Ultima planimetria in atti