

Agenzia delle Entrate
CATASTO FABBRICATI
Ufficio Provinciale di
Novara

Dichiarazione protocollo n. NO0055505 del 20/11/2019

Comune di Varallo Pombia

Via Mirabella

civ. 20

Identificativi Catastali:

Sezione:

Foglio: 6

Particella: 515

Subalterno: 3

Compilata da:

Anselmi Luca

Iscritto all'albo:

Geometri

Prov. Novara

N. 2585

Planimetria

Scheda n. 1

Scala 1:500

PIANO TERRENO

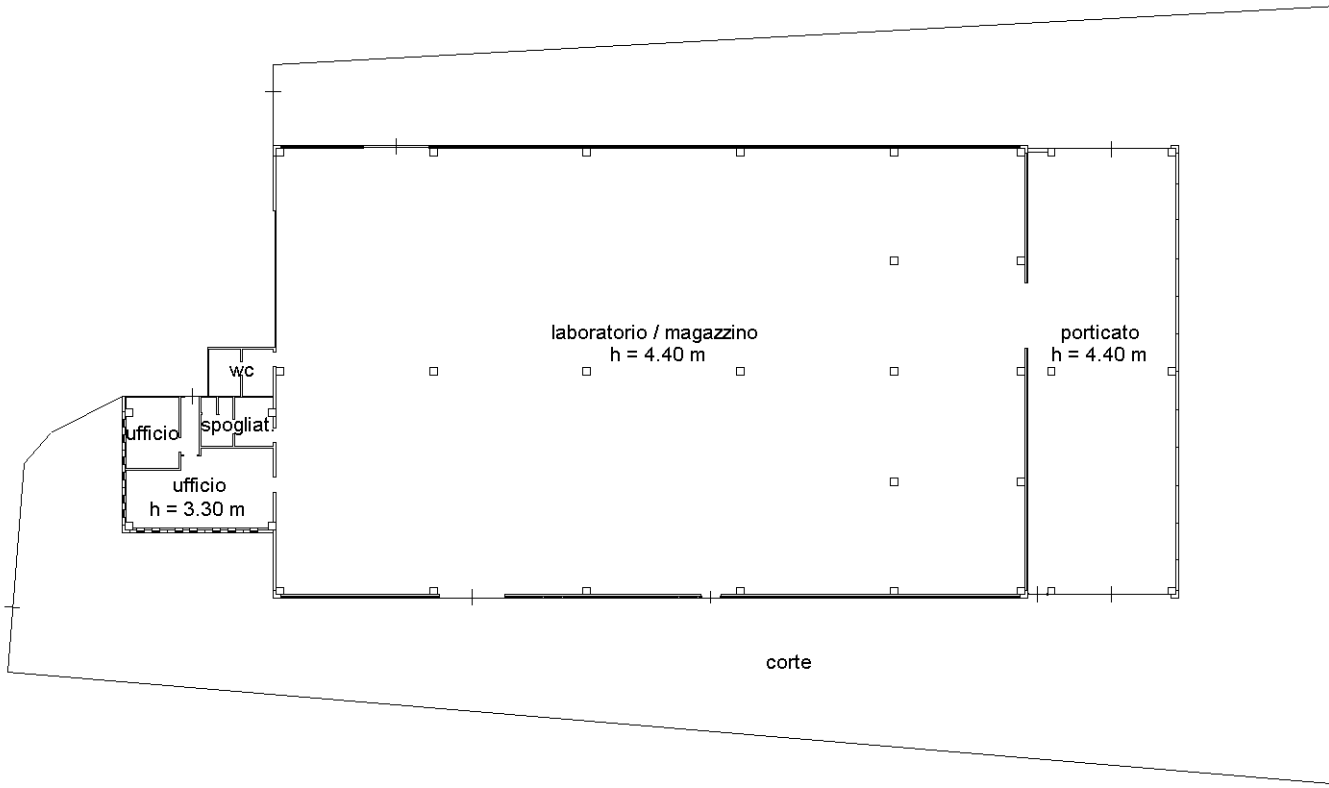

Catasto dei Fabbricati - Situazione al 13/03/2024 - Comune di VARALLO POMBIA (L670) - < Foglio 6 - Particella 515 - Subalterno 3 >
VIA MIRABELLA n. 20 Piano T

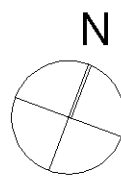

Ultima planimetria in atti