

**Agenzia delle Entrate**  
**CATASTO FABBRICATI**  
Ufficio Provinciale di  
**Novara**

Dichiarazione protocollo n. NO0032324 del 23/09/2020

Comune di Borgomanero

Via Vergano

civ. 25

Identificativi Catastali:

Sezione:

Foglio: 16

Particella: 713

Subalterno: 14

Compilata da:

Siviero Gianni Mario

Iscritto all'albo:

Geometri

Prov. Novara

N. 1896

Planimetria

Scheda n. 1

Scala 1:200

## PIANO PRIMO

H= 3,05 ml

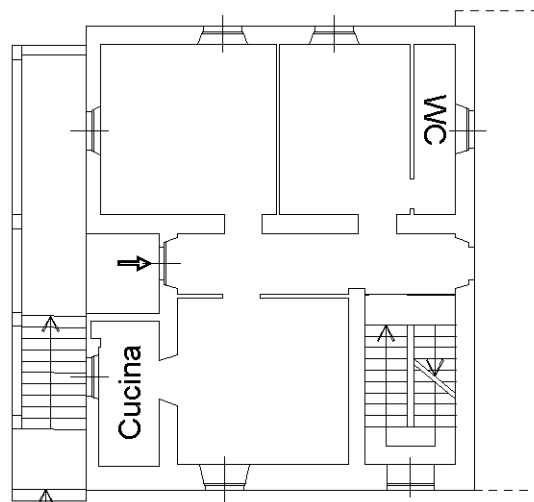

## PIANO SECONDO

H= 3,00 ml

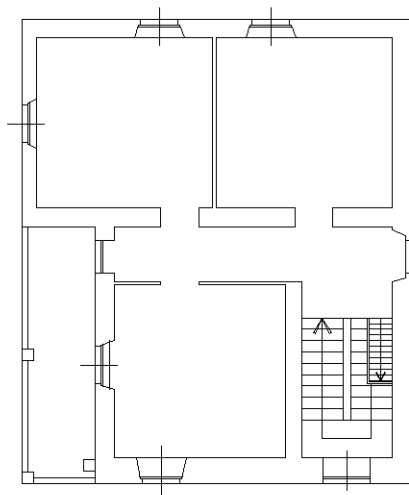

## PIANO TERZO

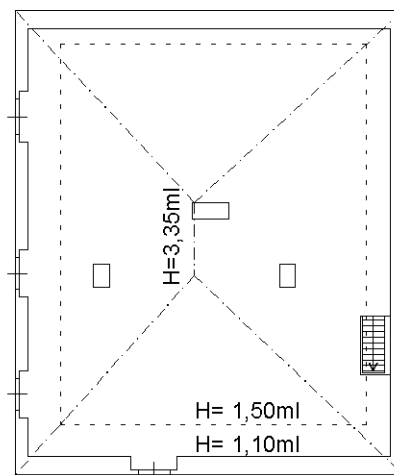

Ultima planimetria in atti