

MODULARIO  
F. rig. rend 497



MINISTERO DELLE FINANZE  
DIPARTIMENTO DEL TERRITORIO  
**CATASTO EDILIZIO URBANO** (RDL 13-4-1939, n. 652)

MOD. **BN** (CEU)

(LIRE)  
**500**

Planimetria di u.i.u. in Comune di RECETTO via CASCINALE civ. 8

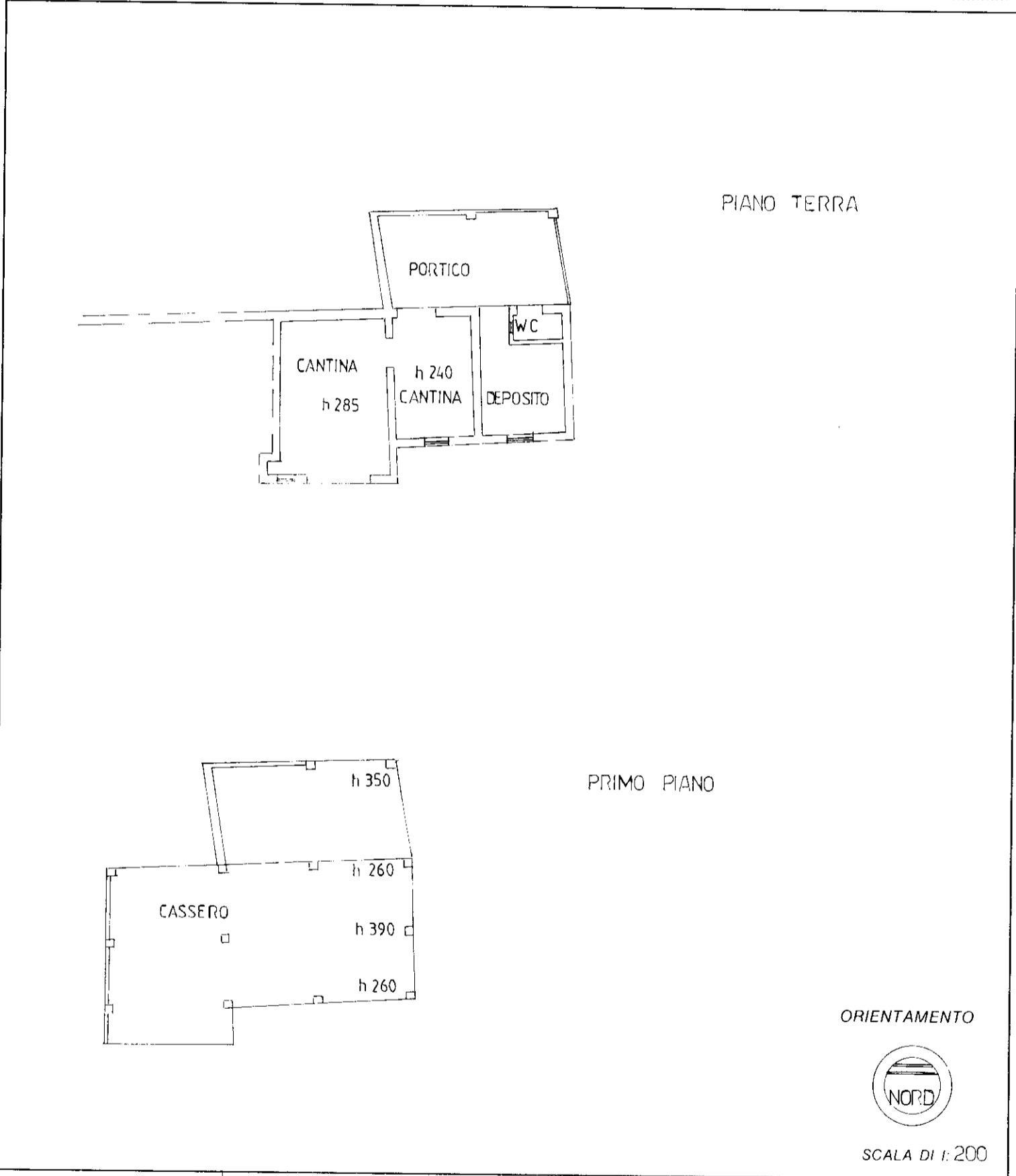

Roma - Istituto Poligrafico e Zecca dello Stato - P.V.

Dichiarazione di N.C.   
 Denuncia di variazione

Identificativi catastali  
 F. 11  
 n. 19 sub. 3

Compilata dal MONTALENTI GEOM. LUCIO  
 (Titolo, cognome e nome)

Iscritto all'albo de GEOMETRI  
 della provincia di NOVARA n. 2342  
 data ..... Firma .....

RISERVATO ALL'UFFICIO

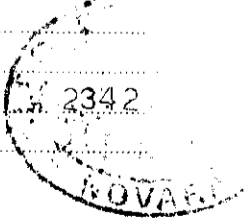

Catasto dei Fabbricati - Situazione al 06/09/2018 - Comune di RECETTO (H213) - < Foglio: 11 - Particella: 19 - Subalterno: 3 >  
VIA CASCINALE n. 8 piano: T;