Data presentazione:30/09/1998 - Data: 06/09/2018 - n. T81002 - Richiedente: PTTLCU71R28F952Z

MOD. AN (CEU) 300

MINISTERO DELLE FINANZE
DIPARTIMENTO DEL TERRITORIO
CATASTO EDILIZIO URBANO (RDL 13-4-1939, n. 652)

MODULARIO F. rig. rend. 496

Planimetria di u.i.u. in Comune di RECETTO via CASCINALE civ. 8

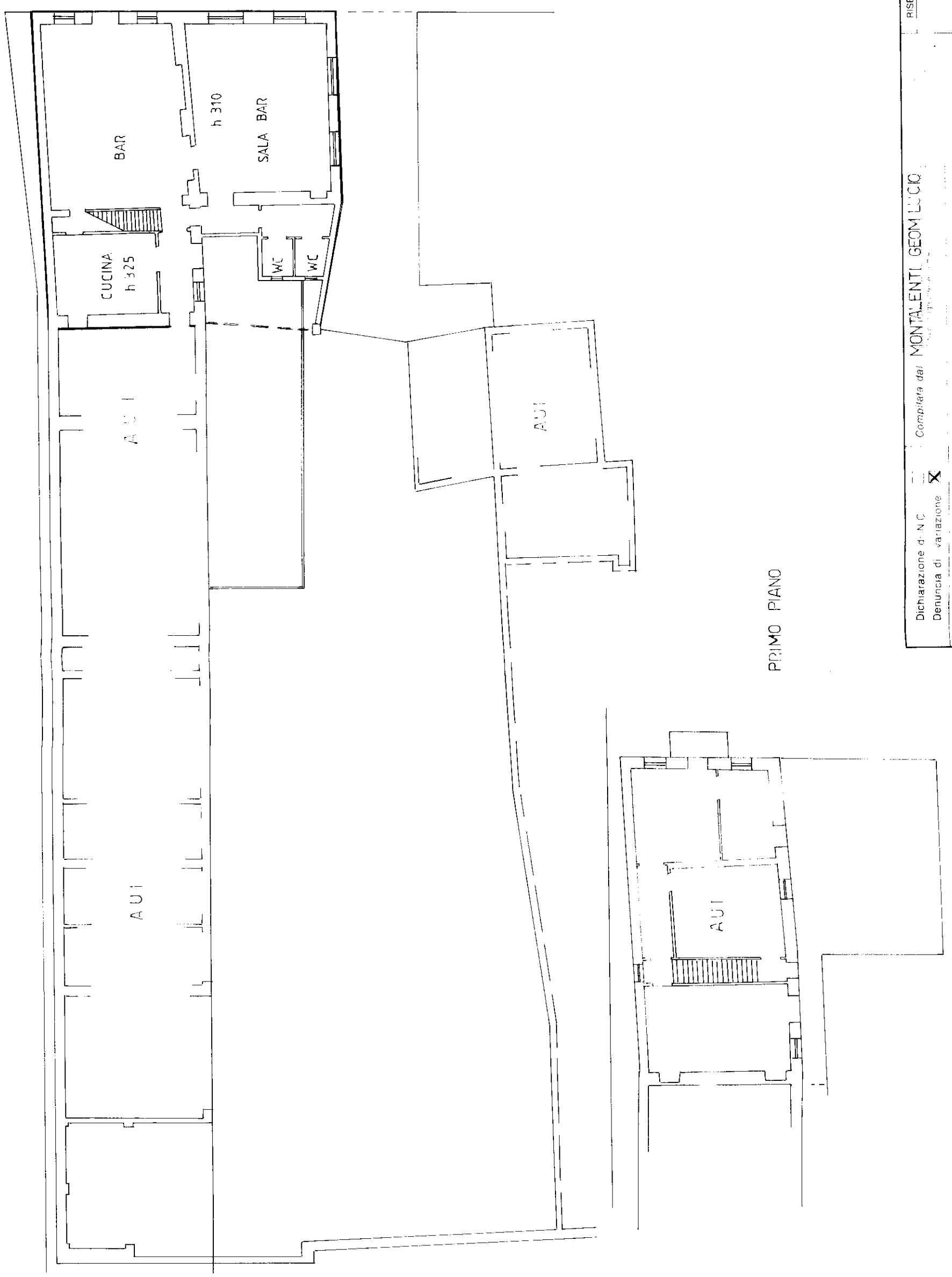

RISERVATO ALL'UFFICIO

Dichiarazione di N.C. ☐
Denuncia di variazione ☒

Compilata dal MONTALENTI GEOM LUCIO

Iscritto all'albo de GEOMETRI
della provincia di NOVARA n. 2342
data
Firma

Identificativi catastali:
F. 11
n. 18 sub. 3

Catasto dei Fabbricati - Situazione al 06/09/2018 - Comune di RECETTO (H213) - < Foglio: 11 - Particella: 18 - Subalterno: 3 >
VIA CASCINALE n. 8 piano: T
Visura telematica - Licenza d'uso rilasciata a: ARUBAPEC S.P.A. NG CA 3 Serial#: 13dd5549703e8ca71fcbe43f8e5b83e9

Data presentazione:30/09/1998 - Data: 06/09/2018 - n. T81002 - Richiedente: PTTLCU71R28F952Z
Totale schede: 1 - Formato di acquisizione: A3(297x420) - Formato stampa richiesto: A3(297x420)
Ultima planimetria in atti