

MODULARIO
F. rig. rend. 487



MINISTERO DELLE FINANZE
DIREZIONE GENERALE DEL CATASTO E DEI SS.TT.EE. **XV**
CATASTO EDILIZIO URBANO (RDL 13-4-1939, n. 652)

MOD. BN (CEU)

LIRE
500

Planimetria di u.i.u. in Comune di **OLEGGIO** via **S. MARIA** civ. **34**

PIANTA PIANO TERRA

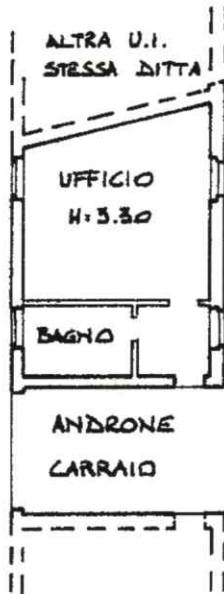

ORIENTAMENTO



SCALA DI 1:200

uniqui 01
Catasto dei Fabbricati - Situazione al 01/03/2024 - Comune di OLEGGIO(G019) - < Foglio 38 - Particella 349 - Subaltemo 6 >
VIA SANTA MARIA n. 34 Piano I.

Dichiarazione di N.C. <input type="checkbox"/> Denuncia di variazione <input checked="" type="checkbox"/>		Compilata dal GEOM. LEONARDI <small>(Titolo, cognome e nome)</small> GAUDENZIO		RISERVATO ALL'UFFICIO B00565 15.4.97	
Data di acquisizione: 01/03/2024 - n. T10154 - Dispositivo: FSLRCD61P27B019G		Iscritto all'albo dei GEOMETRI			
F. 38B n. 8337 sub. 3		della provincia di NOVARA n. 4436			

Ultima planimetria in atti

Totale schede: 1 - Formato di acquisizione: A4(210x297) - Formato stampa richiesto: A4(210x297)