

Plantimetria
 Scheda n. 1
 Scala 1:200

Agenzia delle Entrate
CATASTO FABBRICATI
 Ufficio provinciale di
 NOVARA

Dichiarazione protocollo n. dal
 Comune di Trecento
 Via Gramsci
 civ. 82

Identificativi Catastrali:
 Sezione: 62
 Foglio: 62
 Particella: 2151
 Subalterno: 45

Compilata da:
 Marzella Antonio
 Ingegnere all'abb.
 Architetto
 Prov. Novara

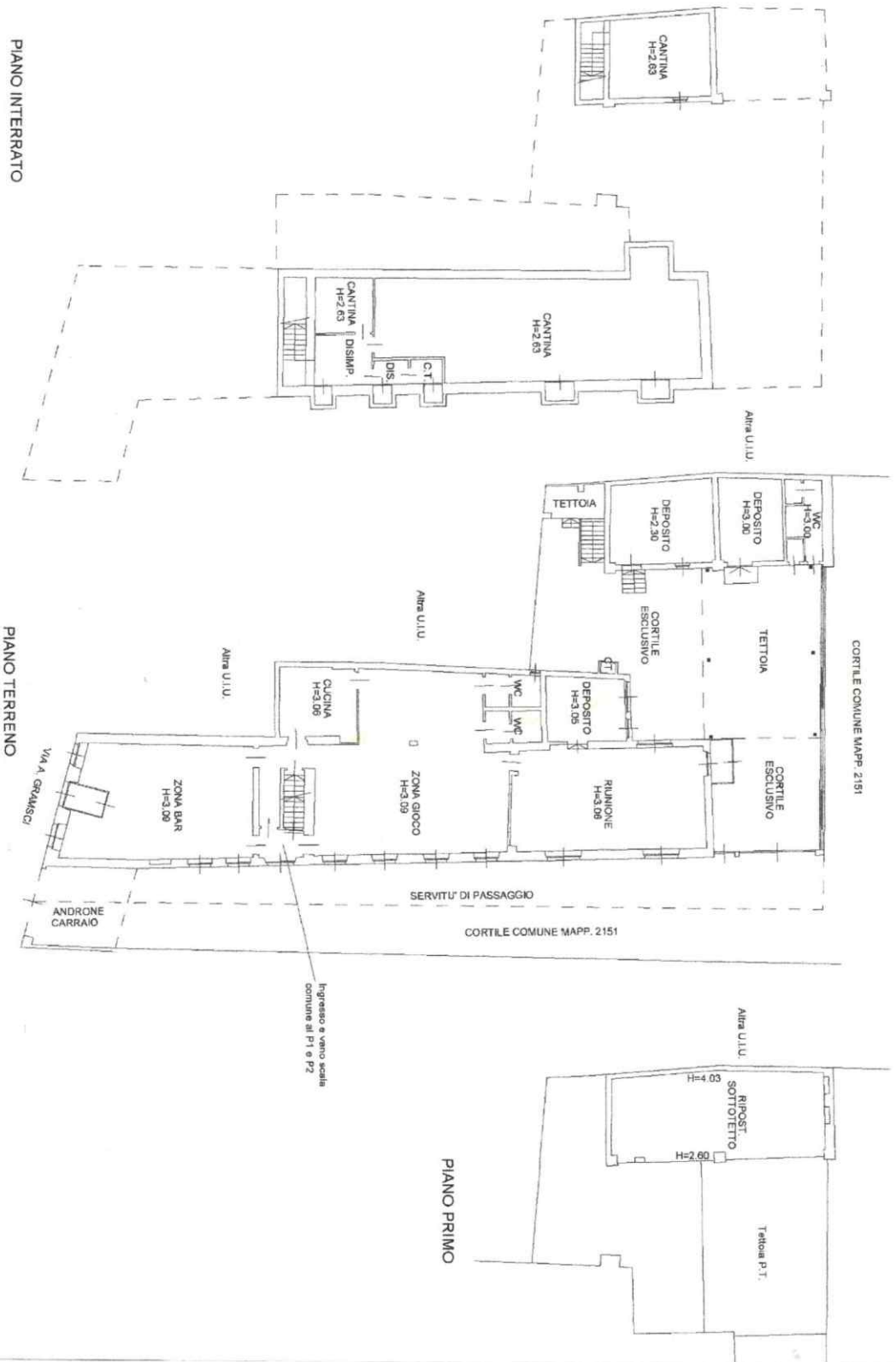

TRIBUNALE DI NOVARA - ESECUZIONE IMMOBILIARE NRG 72/2021 **LOTTO N.1**
CATASTO URBANO FOGLIO 62 PARTICELLA 2151 SUB. 45 – SCALA 1:200

