



adriano cantamessa, geometra

piazza Caduti di tutte le Guerre, 7- 28014 Maggiore (NO)

tel / fax 0322 87879 –www.structurapiu.it

telefono mobile 348 9280086 e-mail adriano@structurapiu.it

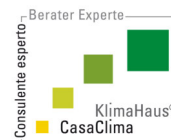

Tribunale di Novara
Esecuzione Immobiliare n. 358/2014
contro
e

DOCUMENTAZIONE FOTOGRAFICA LOTTO 4b



Strada vicinale sterrata verso il Comune di Cassolnovo; sulla Sx _____, sulla
Dx canale irriguo in calcestruzzo e terreno di cui al lotto 4b



Opere idrauliche sul fosso irriguo interno al lotto 4b, per attraversamento della strada di servizio



adriano cantamessa, geometra

piazza Caduti di tutte le Guerre, 7- 28014 Maggiore (NO)

tel / fax 0322 87879 –www.structurapiu.it

telefono mobile 348 9280086 e-mail adriano@structurapiu.it

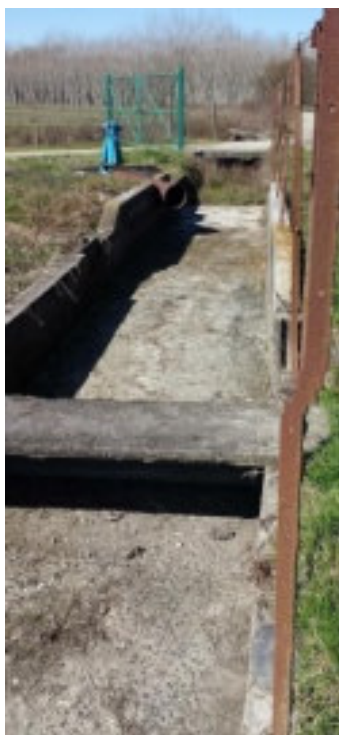
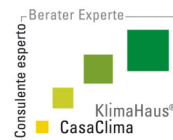

Canale irriguo in calcestruzzo a lato del terreno lotto 4b verso la strada vicinale sterrata; si noti in lontananza la pompa di sollevamento delle acque, prese dalla Roggia Negra



Dettaglio di una bocchetta di irrigazione sulcanale irriguo a lato dei terreni di cui al lotto 4b



Vista generale del terreno lotto 4b, a lato del quale vi è canale irriguo e strada vicinale sterrata



adriano cantamessa, geometra

piazza Caduti di tutte le Guerre, 7- 28014 Maggiore (NO)

tel / fax 0322 87879 –www.structurapiu.it

telefono mobile 348 9280086 e-mail adriano@structurapiu.it

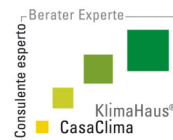

Vista panoramica dalla curva della strada vicinale sterrata; sulla Sx lotto 4c, sulla Dx altri terreni agricoli non soggetti ad esecuzione e



Vista generale dei terreni di cui al lotto 4b, a margine dei quali vi è canaletta irrigua e strada vicinale sterrata



Vista generale dei terreni di cui al lotto 4b, a margine dei quali vi è canaletta irrigua e strada vicinale sterrata



Vista generale dei terreni di cui al lotto 4b, a margine dei quali vi è canaletta irrigua e strada vicinale sterrata



adriano cantamessa, geometra

piazza Caduti di tutte le Guerre, 7- 28014 Maggiora (NO)

tel / fax 0322 87879 –www.structurapiu.it

telefono mobile 348 9280086 e-mail adriano@structurapiu.it

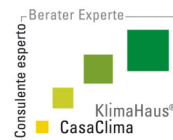

Vista generale dei terreni di cui al lotto 4b, all'interno dei quali vi è fosso irriguo



Vista generale dei terreni di cui al lotto 4b, all'interno dei quali vi è fosso irriguo; sulla Sx area boscata in prossimità del Naviglio Sforzesco, sulla Dx area boscata oltre la strada vicinale sterrata



Vista generale dei terreni di cui al lotto 4b; sulla Sx area boscata in prossimità del Naviglio Sforzesco e della Roggia Negra, sullo sfondo area boscata oltre la strada vicinale sterrata

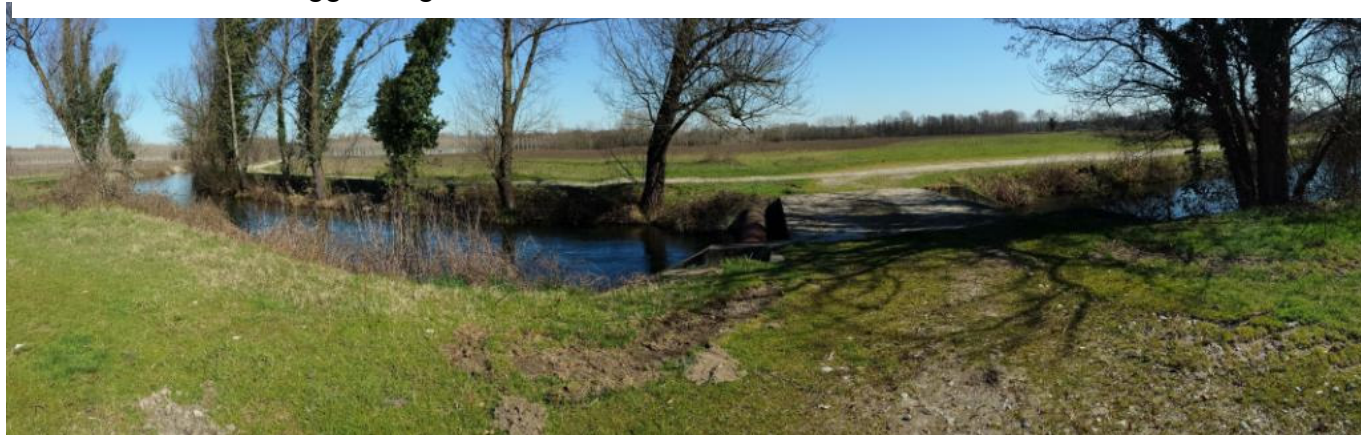

attraversamento carrabile su Roggia Negra, a lato opere idrauliche per irrigazione dei campi; sullo sfondo terrene di cui al lotto 4b



adriano cantamessa, geometra

piazza Caduti di tutte le Guerre, 7- 28014 Maggiore (NO)

tel / fax 0322 87879 –www.estructurapiu.it

telefono mobile 348 9280086 e-mail adriano@estructurapiu.it

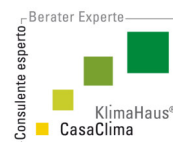

Terreni di cui al lotto 4b; in primo piano strada di servizio interna, sulla Sx Roggia Negra, sullo sfondo area boscata oltre la strada vicinale sterrata



Spigolo settentrionale dei terreni di cui al lotto 4b; in primo piano strada di servizio interna, sulla Dx Roggia Negra, sullo sfondo area boscata oltre la strada vicinale sterrata; si evidenzia pompa di sollevamento delle acque



Cancello di ingresso e strada di servizio a margine del lotto 4b; in secondo piano Roggia Negra e terreni di cui al lotto 4a



adriano cantamessa, geometra
piazza Caduti di tutte le Guerre, 7- 28014 Maggiore (NO)
tel / fax 0322 87879 –www.structurapiu.it

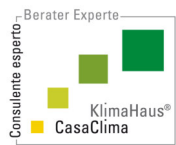

telefono mobile 348 9280086 e-mail adriano@structurapiu.it



Cartografia di riferimento

