

Agenzia del Territorio
CATASTO FABBRICATI
Ufficio provinciale di
Novara

Dichiarazione protocollo n. N00026243 del 23/02/2012
1 - Particella: 244 - Subalterno: 0 >
Planimetria di u.s.u. in Comune di Cerrano
Via Molino Vecchio
civ. 7

Identificativi Catastali:
Sezione: 11
Foglio: 11
Particella: 244
Subalterno:

Compilata da:
Baraggini Paolo
Iscritto all'albo:
Geometri
Prov. Novara
N. 02177

Scala 1: 500

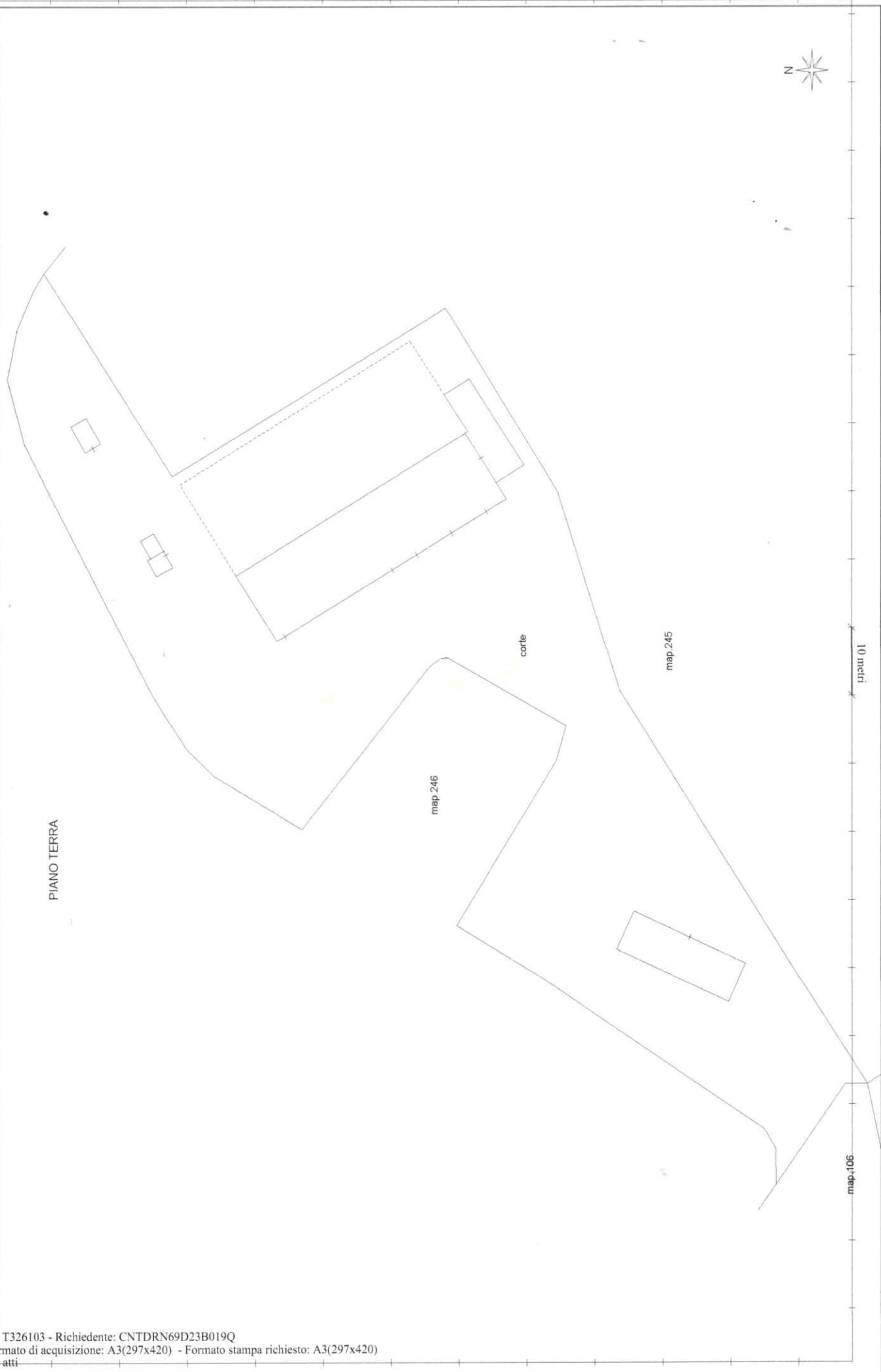

map.106

map.105

Agenzia del Territorio
CATASTO FABBRICATI
Ufficio provinciale di
Novara

Dichiarazione protocollo n. NO00026243 del 23/02/2012
I - Particella: 244 - Subalterno: 0 >
Planimetria di u.i.u. in Comune di Cerano
Via Molino Vecchio
civ. 7

Identificativi Catastali:
Sezione: 11
Foglio: 11
Particella: 244
Subalterno:
Compilata da:
Baraggini Paolo
Iscritto all'albo:
Geometri
Prov. Novara
N. 02177

Scala 1: 200



10 metri

**Agenzia del Territorio
CATASTO FABBRICATI
Ufficio Provinciale di
Novara**

Dichiarazione protocollo n. NO0026244 del 23/02/2012

Planimetria di u.i.u. in Comune di Cerano

Via Molino Vecchio

civ. 9

Identificativi Catastali:

Sezione:
Foglio: 11
Particella: 246
Subalterno: 1

Compilata da:
Baraggini Paolo

Iscritto all'albo:
Geometri

Prov. Novara

N. 02177

Scheda n. 1 Scala 1:200

PIANO TERRA

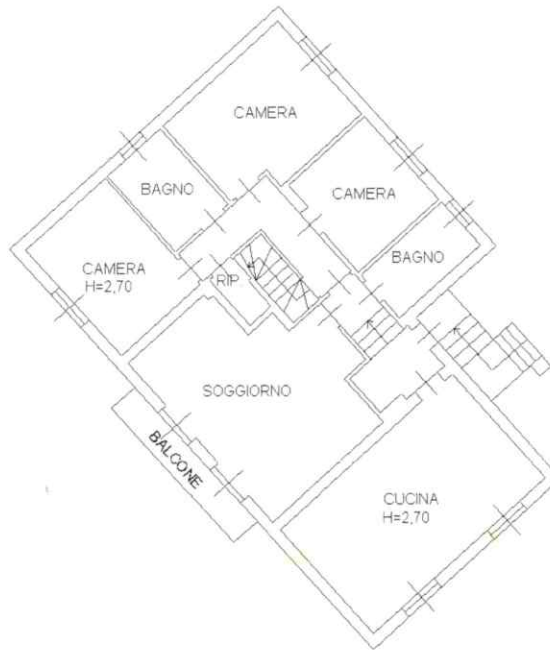

PIANO SEMINTERRATO

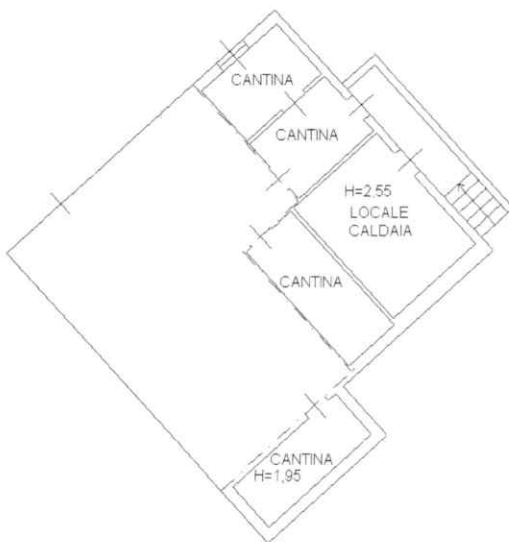

PIANO PRIMO

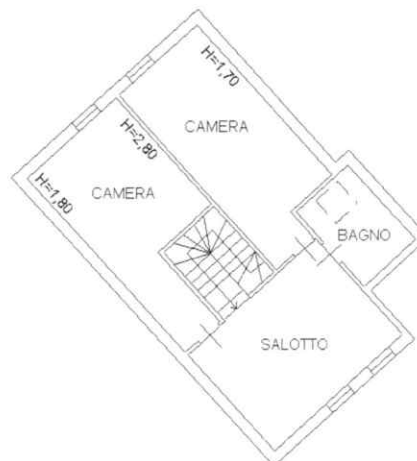

Catasto dei Fabbricati - Situazione al 04/04/2016 - Comune di CERANO (C483) - < Foglio: 11 - Particella: 246 - Subalterno: 1 >
VIA MOLINO VECCHIO n. 9 piano: T-1-S1;

10 metri

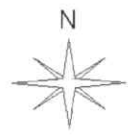

Ultima planimetria in atti

**Agenzia del Territorio
CATASTO FABBRICATI
Ufficio Provinciale di
Novara**

Dichiarazione protocollo n. NO0026244 del 23/02/2012

Planimetria di u.i.u. in Comune di Cerano

Via Molino Vecchio

civ. 9

Identificativi Catastali:

Sezione:

Foglio: 11

Particella: 246

Subalterno: 2

Compilata da:
Baraggini Paolo

Iscritto all'albo:
Geometri

Prov. Novara

N. 02177

Scheda n. 1

Scala 1:200

PIANO SEMINTERRATO

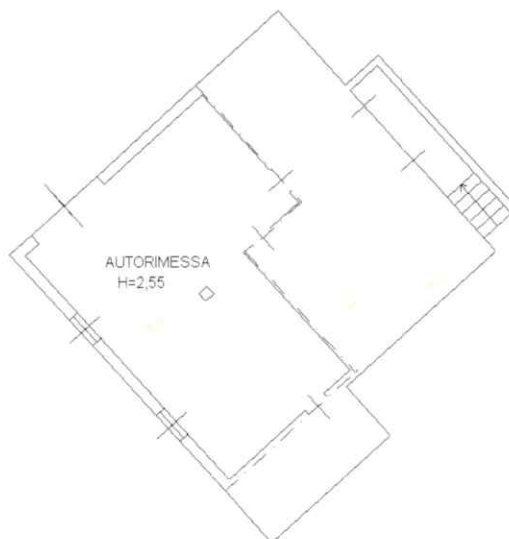

10 metri

Catasto dei Fabbricati - Situazione al 04/04/2016 - Comune di CERANO (C483) - < Foglio: 11 - Particella: 246 - Subalterno: 2 >
VIA MOLINO VECCHIO n. 9 piano: S1;

Ultima planimetria in atti

Data: 04/04/2016 - n. T326105 - Richiedente: CNTDRN69D23B019Q

Totale schede: 1 - Formato di acquisizione: A4(210x297) - Formato stampa richiesto: A4(210x297)

