

---

b) Mappa catastale

---





---

c) Planimetrie catastali

---







MODULARIO  
F. rig. rend. 497



MINISTERO DELLE FINANZE  
DIREZIONE GENERALE DEL CATASTO E DEI SS.TT.EE.  
**CATASTO EDILIZIO URBANO** (RDL 13-4-1939, n. 652)

MOD. BN (CEU)

LIRE  
**250**

Pianimetria di u.i.u. in Comune di BELLINZAGO NOVARESE via VOLTA ..... civ. 25 .....

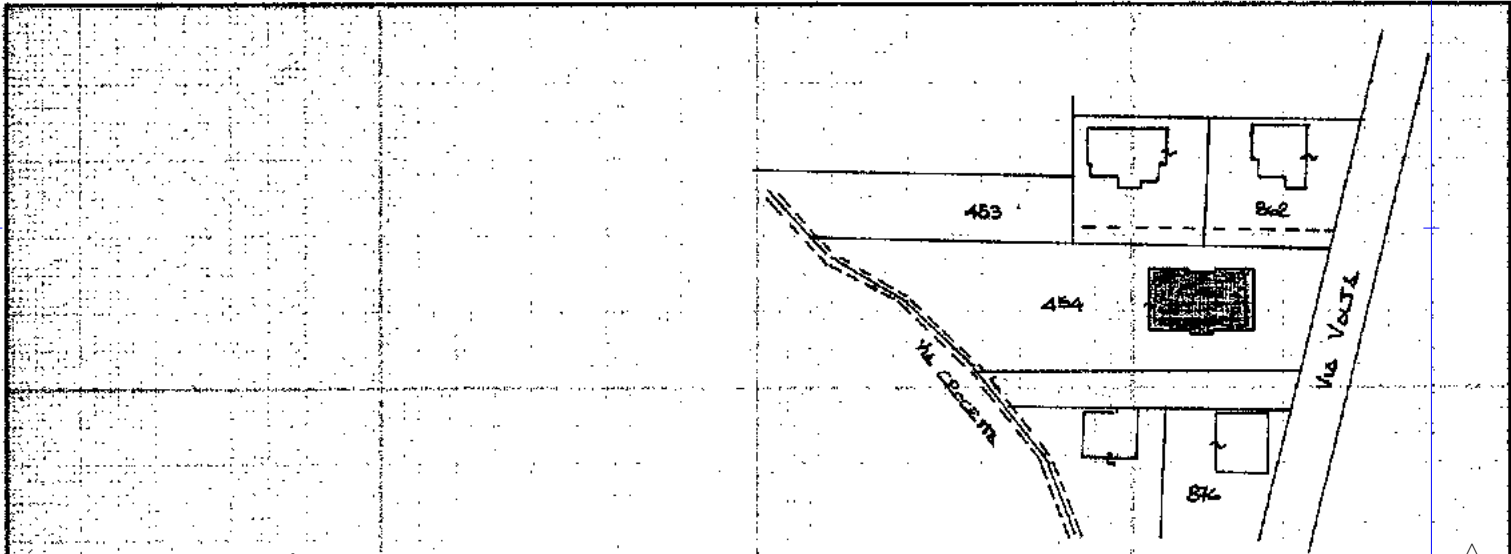

COMUNE DI BELLINZAGO NOVARESE  
F° 16 mapp. 454  
Scala 1:1500

PIANO TERRA H= m 2.40

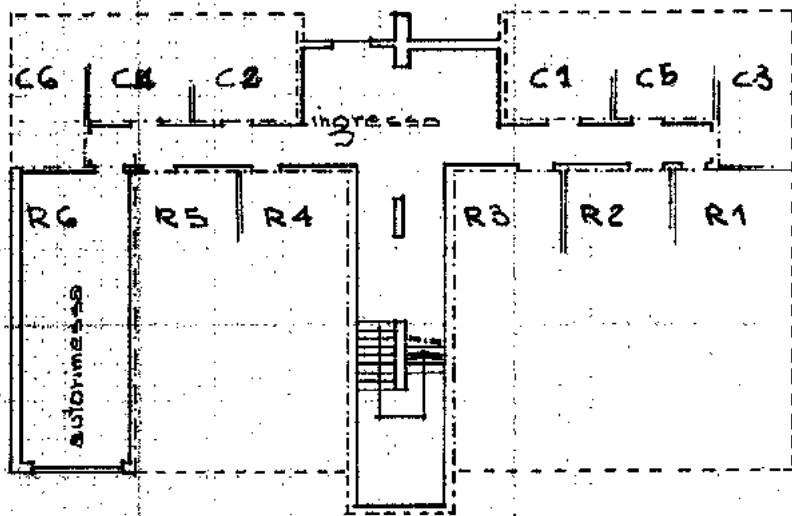

ORIENTAMENTO  
NORD

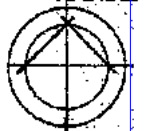

SCALA DI 1:2000

Dichiarazione di N.C.   
Comunale in variazione   
Identificativi catastali  
F. 16  
n. 454 sub. 7

Compilata dal GEOMETRA  
(Titolo, cognome e nome)  
MIGLIO FRANCO  
iscritto all'Albo dei GEOMETRI  
della provincia di NOVARA  
data 5/11/90 Firma Miglio Franco

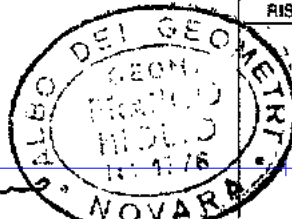

RISERVATO ALL'UFFICIO  
NOV. 1990  
4878/92

Catasto dei Fabbricati - Situazione al 16/01/2023 - Comune di BELLINZAGO NOVARESE (A752) - < Foglio 16 - Particella 454 - Subalterno 7 >  
Firmato Digitalmente da FRANCESCO MIGLIO PEC S.P.A. NG CA 3, Serial#: 3202a426f83ad2f8c27933500ef96dd6

---

d) Elaborato planimetrico

---



559495

MODULARIO  
F. fog. 16/100 454



MINISTERO DELLE FINANZE  
DIREZIONE GENERALE DEL CATASTO E DEI SERVIZI TECNICI ERARIALI

Mod. A (Nuovo Catasto Edilizio Urbano)

Lire  
200

# NUOVO CATASTO EDILIZIO URBANO

(R. DECRETO-LEGGI 11 APRILE 1998, N. 66)

Planimetria dell'immobile situato nel Comune di BELLINZAGO NOVARESE Via VOLTA 25/27

Ditta

Allegata alla dichiarazione presentata all'Ufficio Tecnico Erariale di NOVARA

## ELABORATO PLANIMETRICO

RIFERIMENTO TIPO MAPPALE N° 116450 DEL 16.7.1990

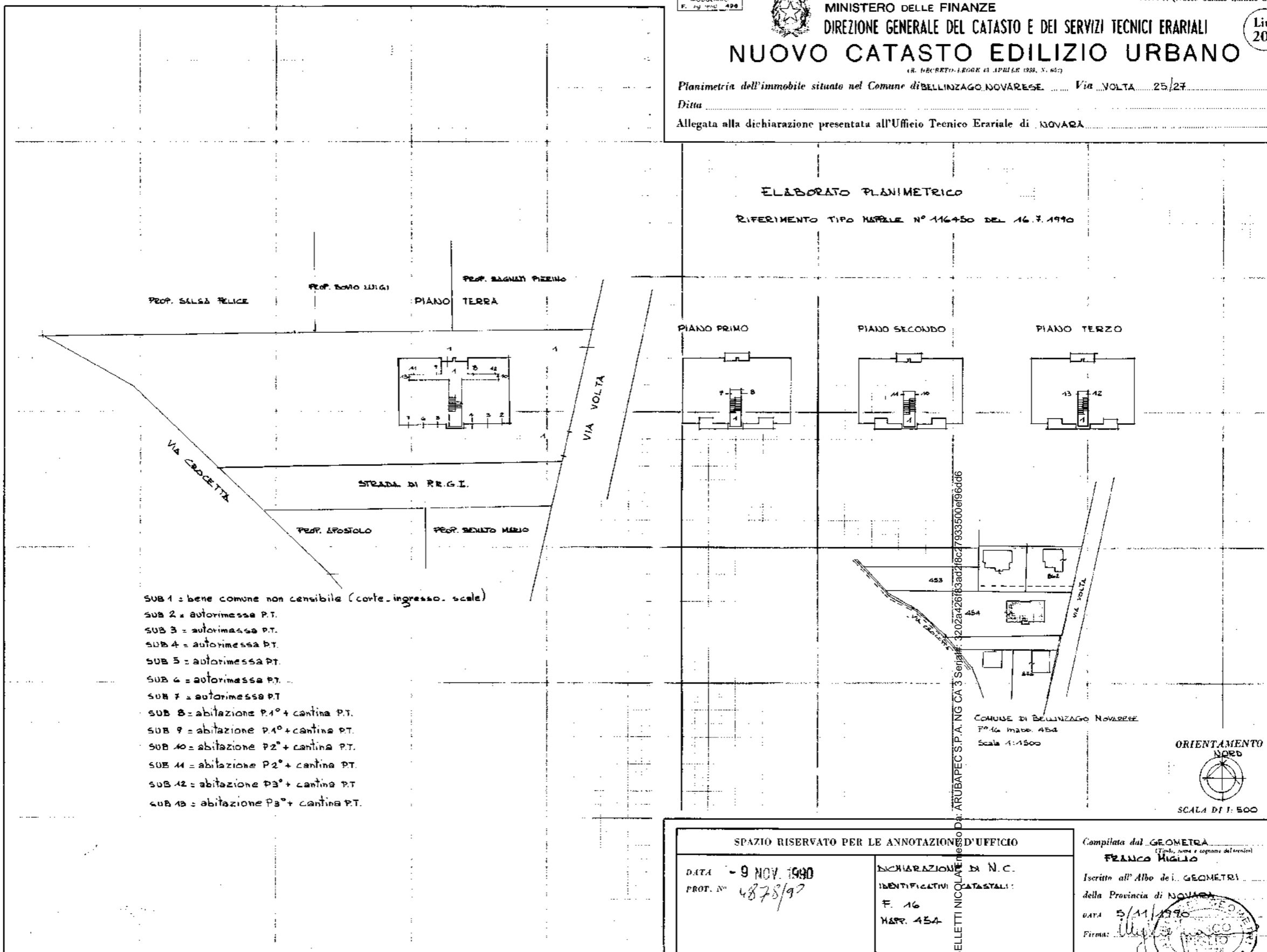

### SPAZIO RISERVATO PER LE ANNOTAZIONI D'UFFICIO

DATA - 9 NOV. 1990

PROF. N° 4878/92

DICHIARAZIONE DI N.C.

IDENTIFICATIVI

F. 16

MAPP. 454

Compilata dal GEOMETRA

FRANCO NIGLIO

Iscritto all'Albo dei GEOMETRI

della Provincia di NOVARA

DATA 5/11/1990

Firma:



Firmato Da: BELLETTI NICOLATELLO  
Data: ARUBAPECS.P.A. NG CA 3 Seriale: 4202a426f83ad2f8c37933500e9f6dd6