

**Agenzia del Territorio
CATASTO FABBRICATI**
Ufficio provinciale di
Foggia

Dichiarazione protocollo n. FG0110254 del 28/03/2008
Planimetria di u.i.u. in Comune di Manfredonia
Localita' Ippocampo

civ. SNC

Identificativi Catastali:
Sezione: Foglio: 109
Particella: 820
Subalterno:

Compilata da:
Giannotta Mario Gerardo
Iscritto all'albo:
Geometri
Prov. Taranto N. 886

Scheda
Scala 1: 500

Ultima planimetria in atti

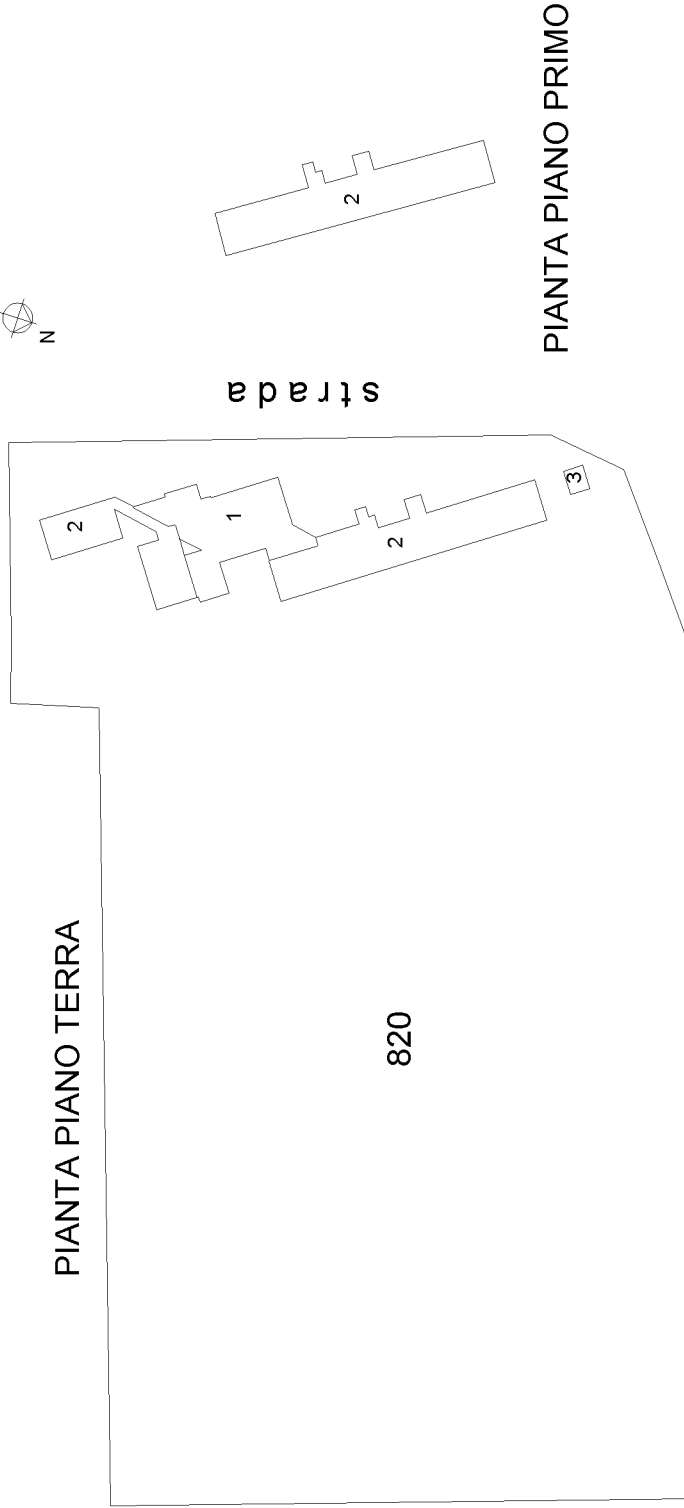

A D N E G E L

N°IDENTIF.	PIANO	DESTINAZIONE	SUP. PARZIALE	SUP. TOTALE
1	TERRA	RISTORANTE/HALL		402.00
2	TERRA	ALBERGO	779.00	1.283.00
	PRIMO	ALBERGO	504.00	
3	TERRA	CENTR. IDRICA/TERMICA		19.00

**Agenzia del Territorio
CATASTO FABBRICATI**
Ufficio provinciale di
Foggia

Dichiarazione protocollo n. FG0110254 del 28/03/2008
Planimetria di u.i.u. in Comune di Manfredonia
Localita' Ippocampo

Scala 1: 500

Identificativi Catastali:
Sezione: 109
Foglio: 820
Particella: 820
Subalterno:

civ. SNC

Compilata da:
Giannotta Mario Gerardo
Iscritto all'albo:
Geometri
Prov. Taranto N. 886

PIANTA PIANO TERRA

H = mt. 3.05

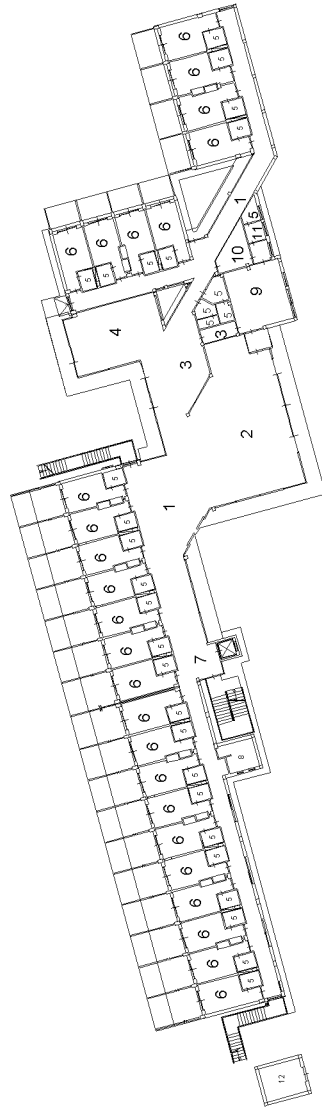

PIANTA PIANO PRIMO

H = mt.3.05

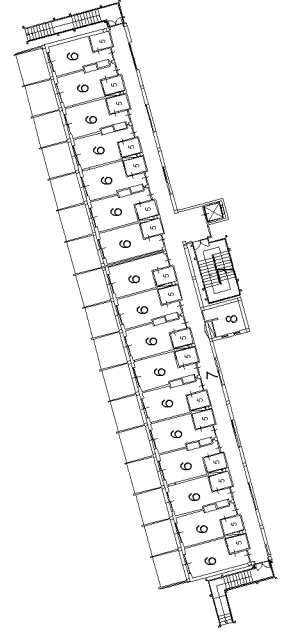

LEGENDA

1	HALL/RECEPTION	8	SERVIZIO DI PIANO
2	SALA PRANZO	9	CUCINA / OFFICE
3	BAR	10	DEPOSITO
4	SOGGIORNO	11	SPOGLIATOIO
5	BAGNO	12	CENTRALE
6	CAMERE		IDRICA - TERMICA
7	CORRIDOI		