

MODULARIO
F. - Cat. S. T. - 315



MINISTERO DELLE FINANZE

Mod. B (Nuovo Catasto Edilizio Urbano)

DIREZIONE GENERALE DEL CATASTO E DEI SERVIZI TECNICI ERARIALI

Lire
20

NUOVO CATASTO EDILIZIO URBANO

(R. DECRETO-LEGGE 13 APRILE 1939, N. 652)

Planimetria dell'immobile situato nel Comune di ANDRIA

Via Estr. Venezia Giulia 188 int. 4

Ditta

Allegata alla dichiarazione presentata all'Ufficio Tecnico Erariale di BARI

Fig. 30/A, particelle 146/B - 204/B

4° p.

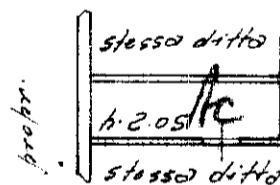
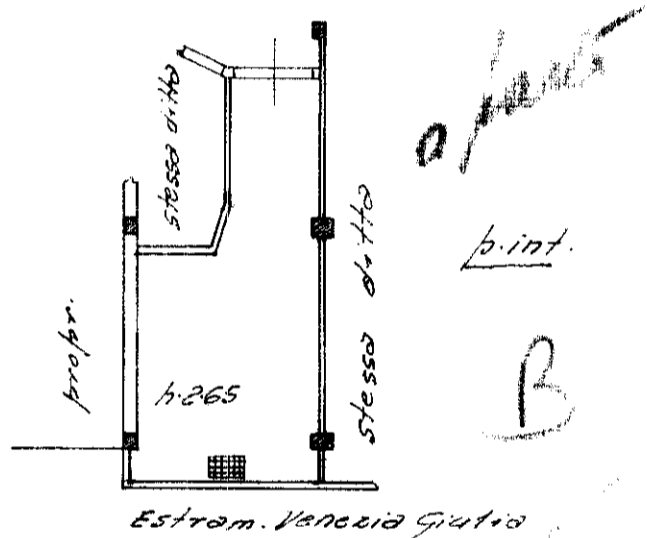
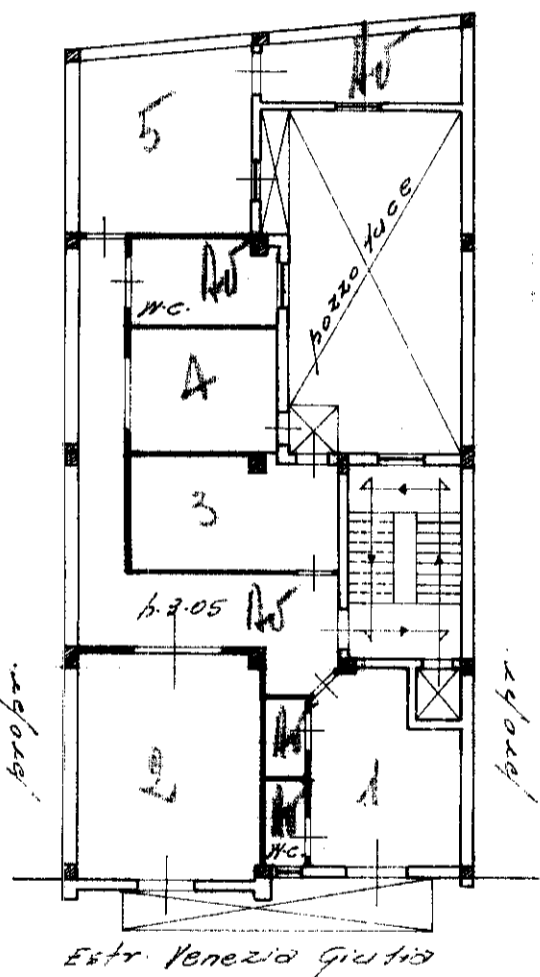

ORIENTAMENTO

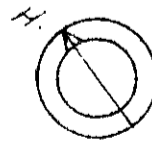

SCALA DI 1:200

SPAZIO RISERVATO PER LE ANNOTAZIONI D'UFFICIO

DATA
PROT. N°



Compilata dal Dott. Geom. Carmine Consolo
(Titolo, nome e cognome del tecnico)

Iscritto all'Albo de Geometri
della Provincia di Bari

DATA 30 Agosto 1970

Firma: *[Signature]*

MODULARIO
F. - Cat. S. T. - 315



MINISTERO DELLE FINANZE

Mod. B (Nuovo Catasto Edilizio Urbano)

DIREZIONE GENERALE DEL CATASTO E DEI SERVIZI TECNICI ERARIALI

Lire
20

NUOVO CATASTO EDILIZIO URBANO

(R. DECRETO-LEGGE 15 APRILE 1939, N. 652)

Planimetria dell'immobile situato nel Comune di ANDRIA

Via Estr. Venezia Giulia 188 int. 4

Ditta

Allegata alla dichiarazione presentata all'Ufficio Tecnico Erariale di BARI

Fig. 30/A particelle 146/B-204/B

4° p.

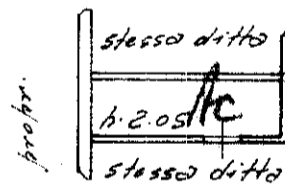
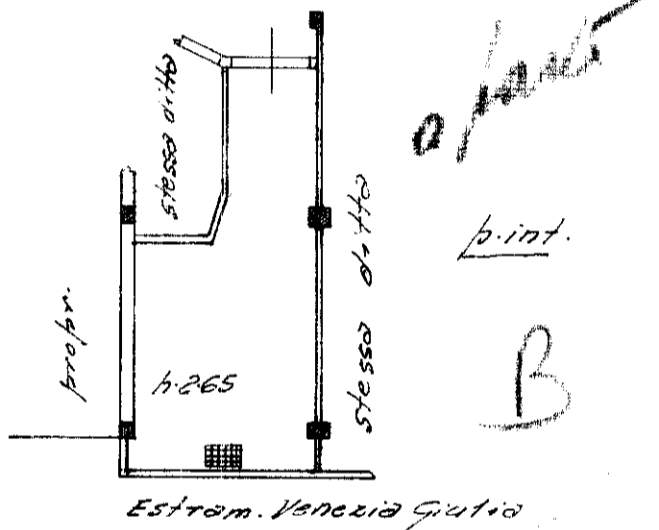
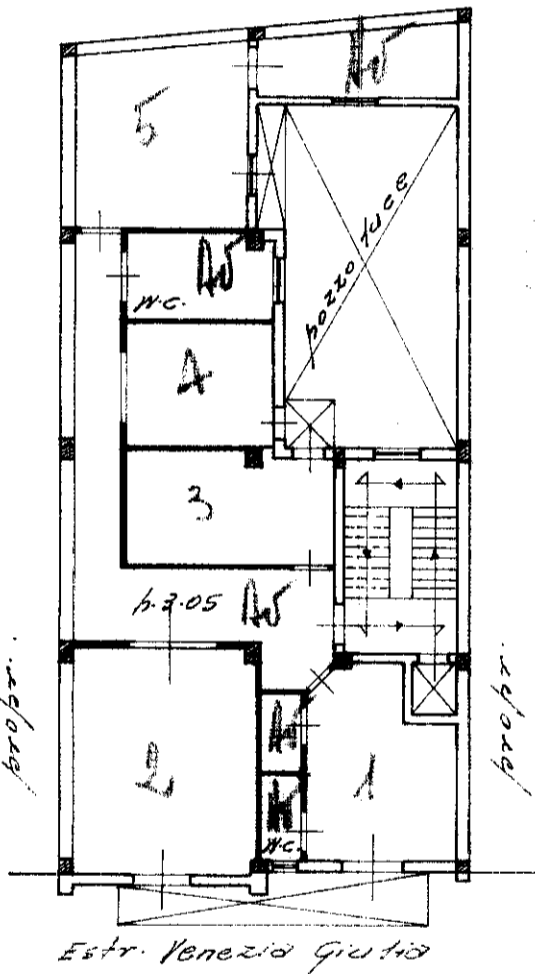

ORIENTAMENTO

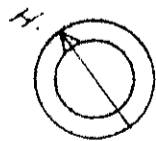

SCALA DI 1:200

SPAZIO RISERVATO PER LE ANNOTAZIONI D'UFFICIO

DATA
PROT. N°

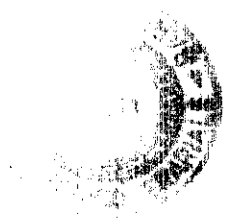

Compilata dal
(Titolo, nome e cognome del tecnico)
Dot. Geom. Carmine Consolo
Iscritto all'Albo de Geometri
della Provincia di Bari
DATA 30 Agosto 1970
Firma:

PIANTA QUARTO PIANO

H = 2,90 m

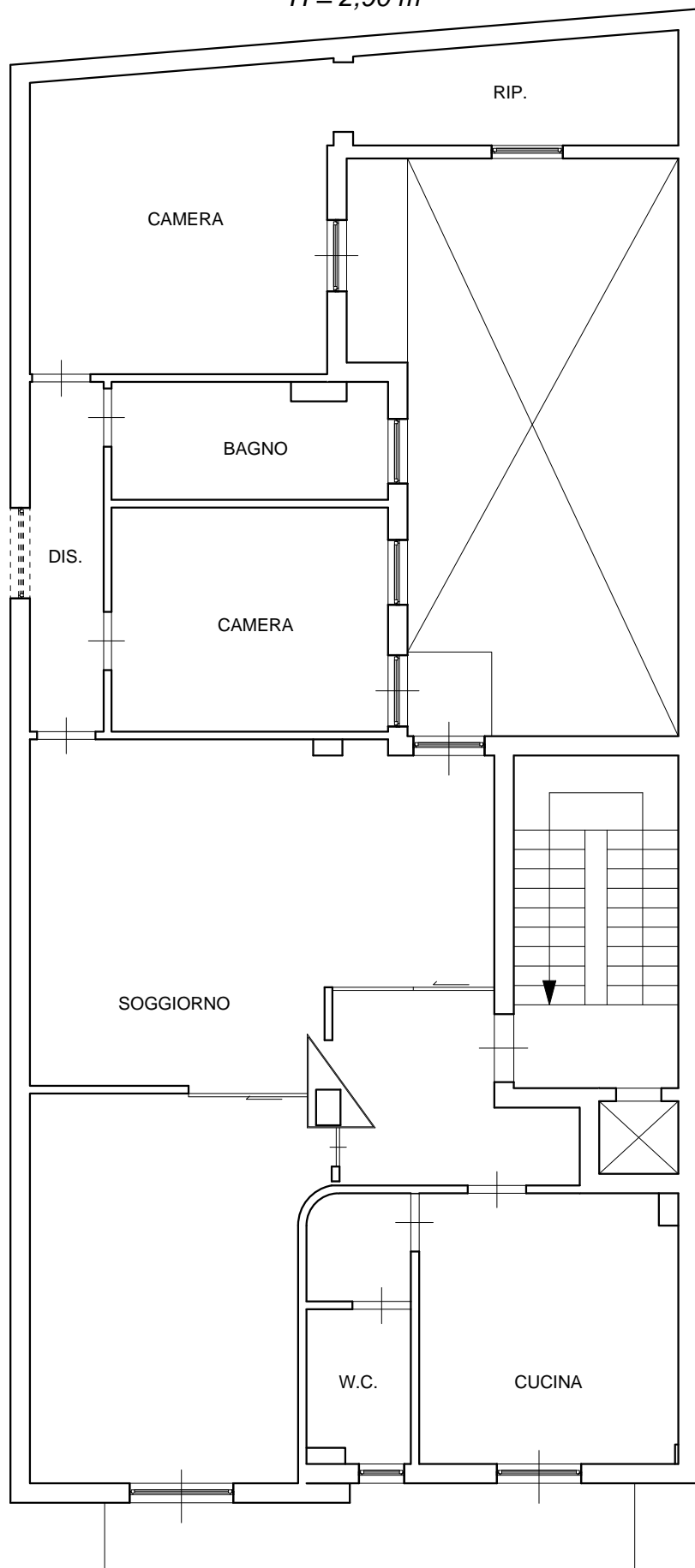

VIALE VENEZIA GIULIA

PIANTA SESTO PIANO

LASTRICO SOLARE

H = 2,05 m

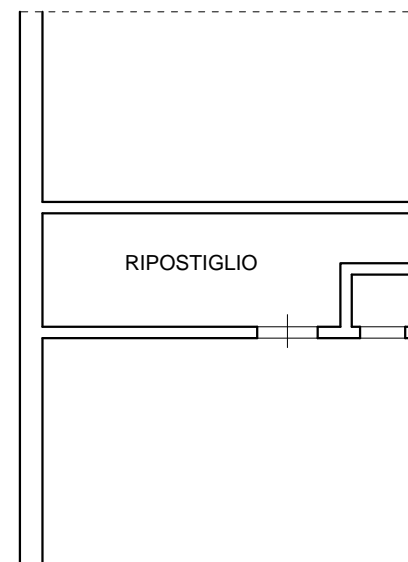

ABITAZIONE QUARTO PIANO

Superficie mq 176,00

Balconi mq 14,50

RIPOSTIGLIO SESTO PIANO

Superficie mq 7,50

BOX AUTO PIANO INTERRATO

Superficie mq 46,00

PIANTA PIANO INTERRATO

H = 2,55 m

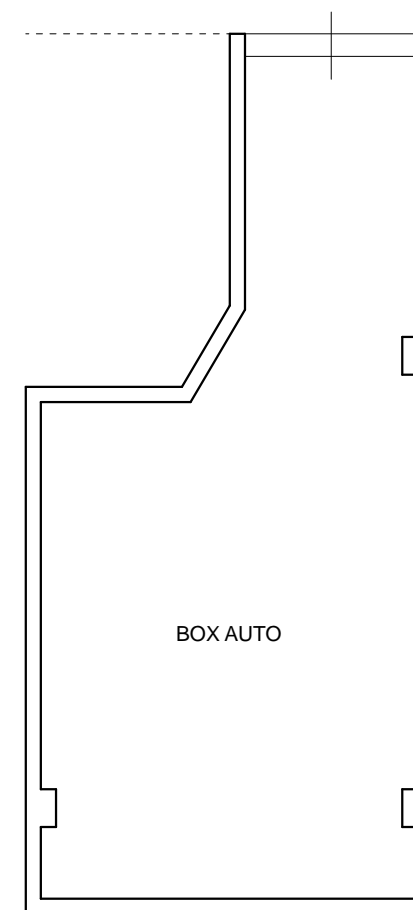

VIALE VENEZIA GIULIA

Firmato Da: FORLANO GIOVANNI Emesso Da: ARUBAPEC S.P.A. NG CA 3 Serial#: 28c0ff3315d0b52ecd98e47273a5d916

scala 1:100