

**Agenzia delle Entrate
CATASTO FABBRICATI
Ufficio Provinciale di
Bari**

Dichiarazione protocollo n. BA0164846 del 13/05/2015

Planimetria di u.i.u. in Comune di Trani

Via Alberolongo

civ.

Identificativi Catastali:

Sezione:

Foglio: 34

Particella: 1983

Subalterno: 1

Compilata da:
Mandara Cataldo

Iscritto all'albo:
Geometri

Prov. Bari

N. 03107

Scheda n. 1

Scala 1:200

PIANO TERRA

H. 2,70

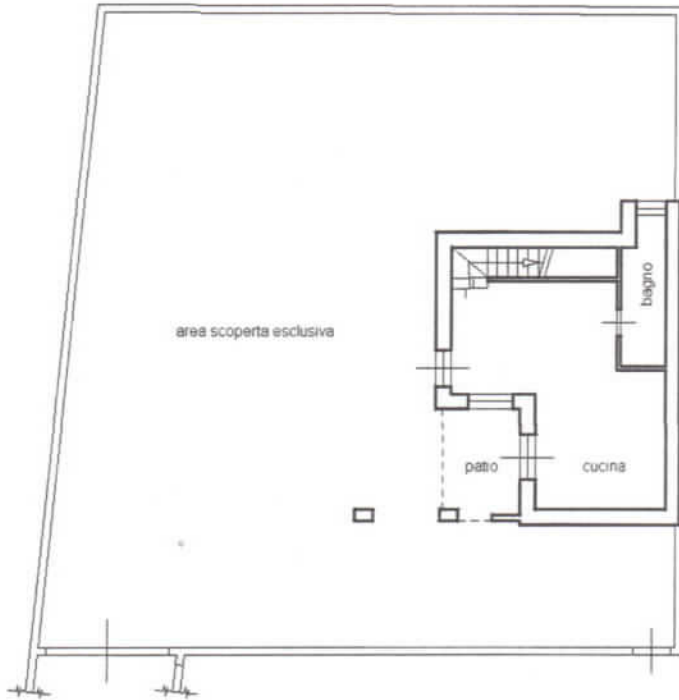

PIANO PRIMO

H. 2,70



PIANO SECONDO

LASTRICO SOLARE



Catasto dei Fabbricati - Situazione al 07/07/2022 - Comune di TRANI (IL328) - < Foglio 34 Particella 1983 Subalterno 1 >
VIA ALBEROLONGO n. NG Piano T. 1 - 2

VILLA COMPOSTA DI PIANO TERRA CON GIARDINO , DI 1° PIANO E DI TERRAZZO
 (PORZIONE DI VILLA BIFAMILIARE)
 via 68° strada a denominarsi già Via Alberolongo I
 censita in catasto al fg. 34 p.lla 1983 sub 1

PLANIMETRIA DI PIANO TERRA

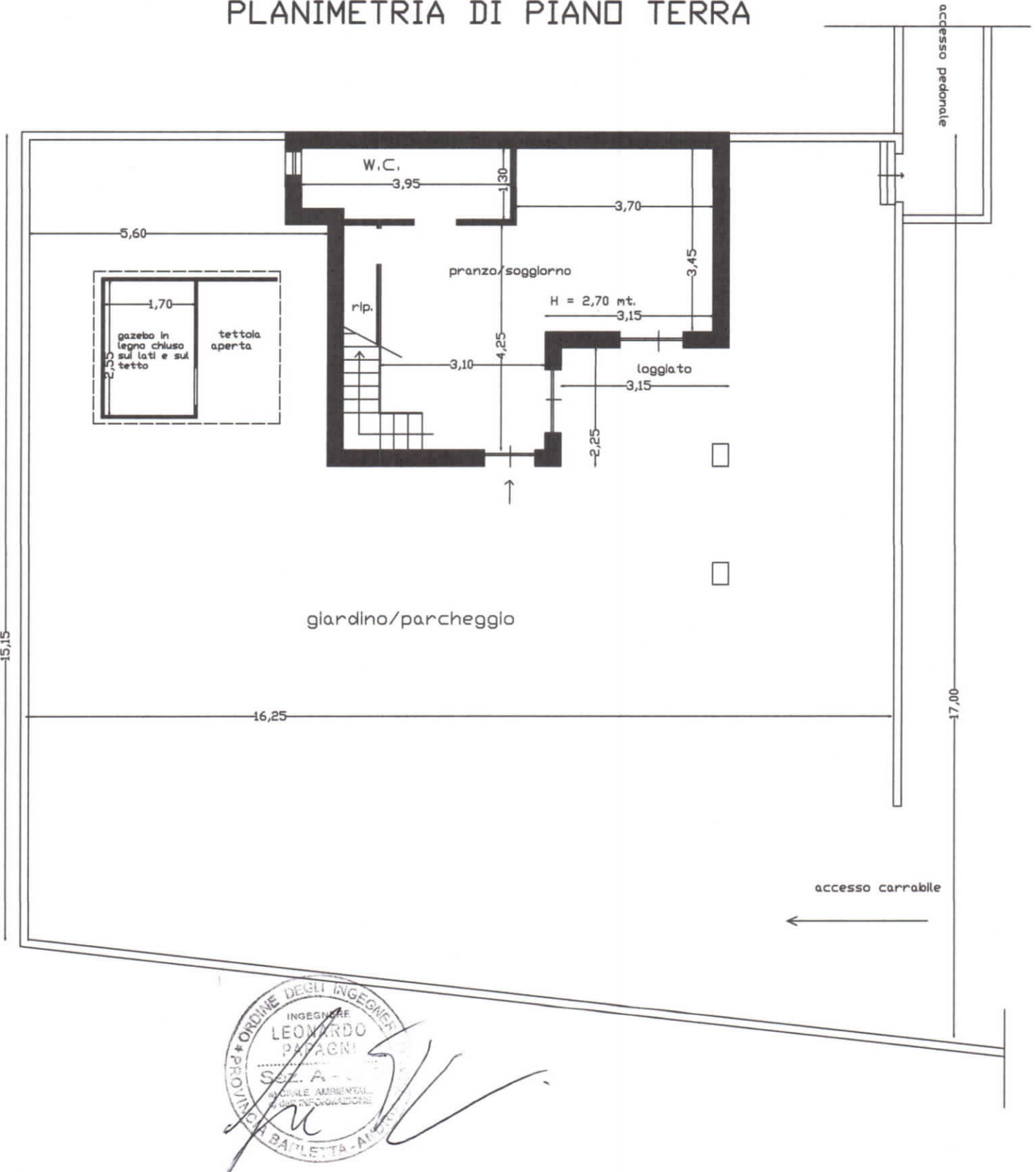

INGEGNERE
LEONARDO PAPAGNI
 SEZ. A -
 ORDINE DEGLI INGEGNERI
 PROV. DI...
 SEZIONE AMBIENTALE
 E SUPERVISORIAZIONE
 BALETTA - ANCONA

VILLA COMPOSTA DI PIANO TERRA CON GIARDINO , DI 1° PIANO E DI TERRAZZO
(PORZIONE DI VILLA BIFAMILIARE)
via 68° strada a denominarsi già Via Alberolongo I
censita in catasto al fg. 34 p.lla 1983 sub 1

PLANIMETRIA DEL PRIMO PIANO

Ri 1/100

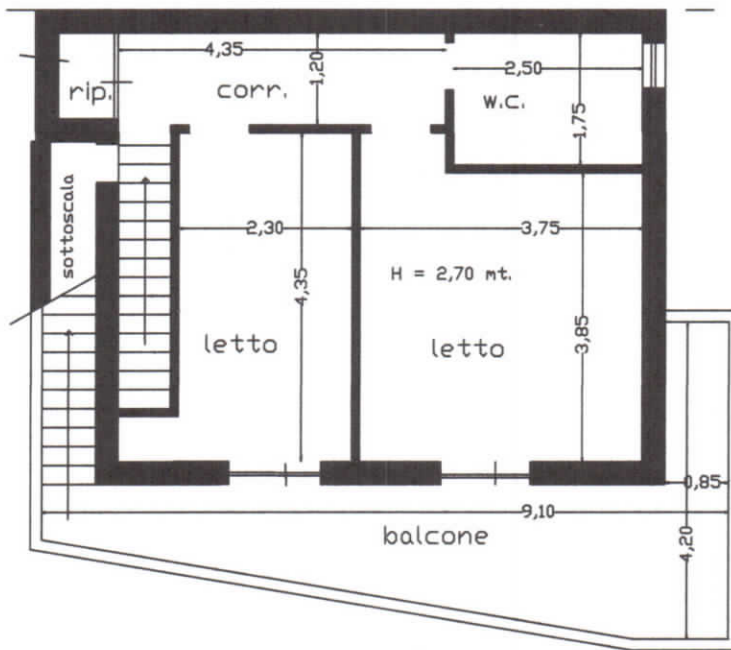

accesso carrabile



VILLA COMPOSTA DI PIANO TERRA CON GIARDINO , DI 1° PIANO E DI TERRAZZO
(PORZIONE DI VILLA BIFAMIGLIARE)
via 68° strada a denominarsi già Via Alberolongo I
censita in catasto al fg. 34 p.lla 1983 sub 1

PLANIMETRIA DEL PIANO TERRAZZO

Ri 1/100

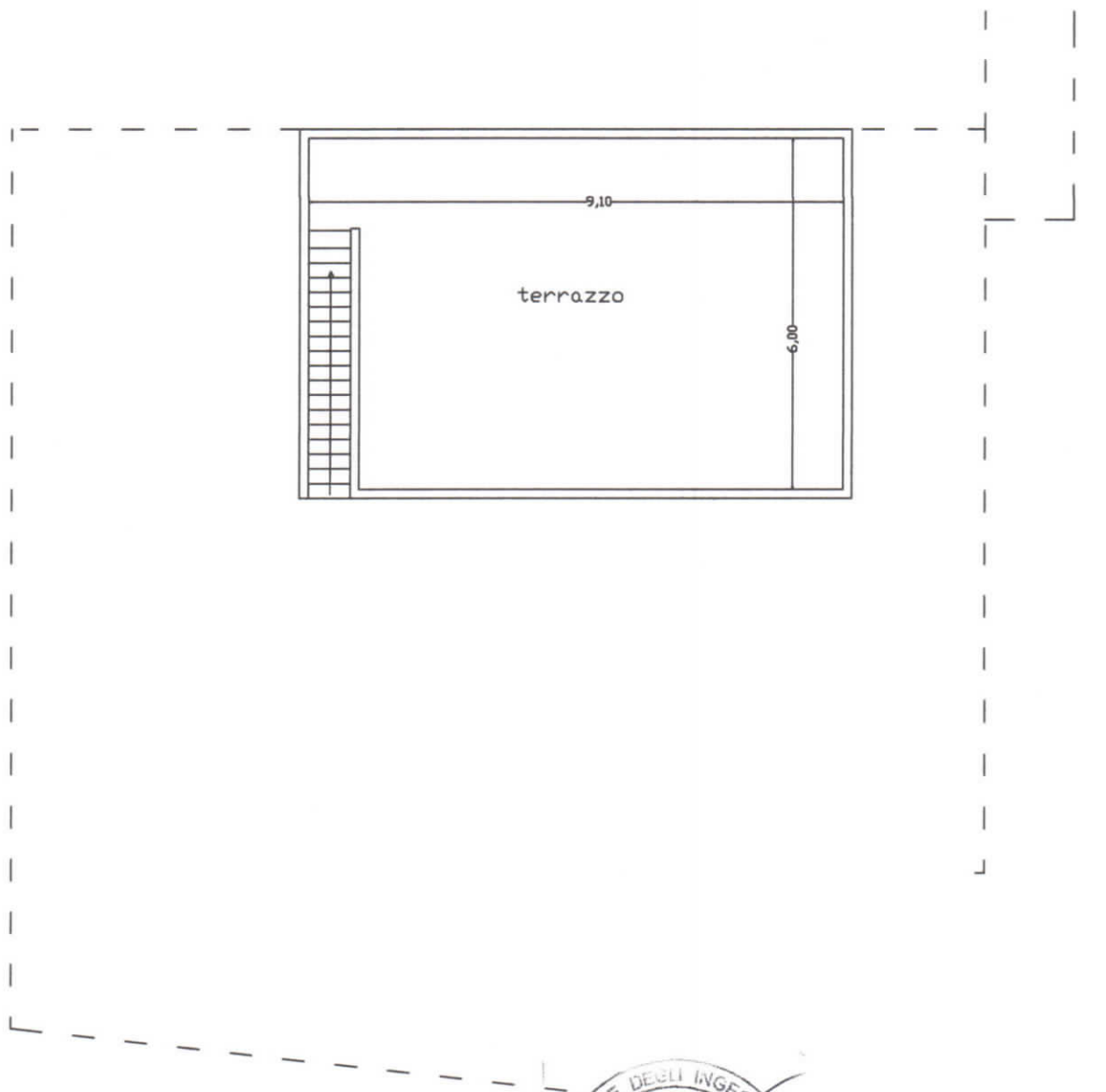

INGEGNERE
**LEONARDO
PAPAGNI**
Sez. A - 352
PROFUGO AMBIENTALE
CASA PERFORMANTE



