

**Agenzia del Territorio
CATASTO FABBRICATI
Ufficio Provinciale di
Sassari**

Dichiarazione protocollo n. SS0110482 del 21/03/2007

Planimetria di u.i.u. in Comune di Berchidda

Vicolo Roma

civ. 3

Identificativi Catastali:

Sezione:
Foglio: 23
Particella: 490
Subalterno: 1

Compilata da:
Barrottu Giuseppe
Iscritto all'albo:
Geometri

Prov. Sassari

N. 2185

Scheda n. 1

Scala 1:200

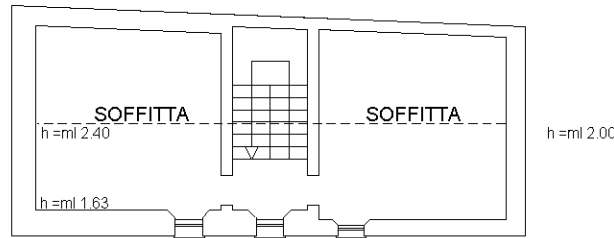

PIANO SECONDO

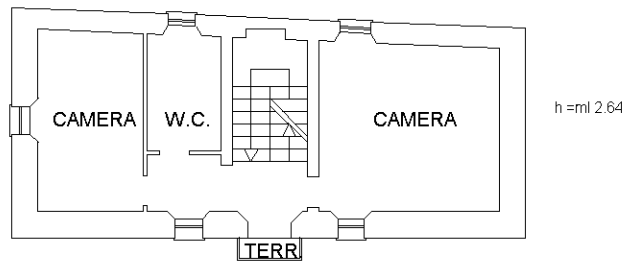

PIANO PRIMO

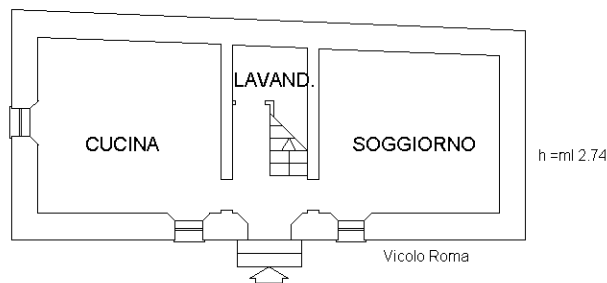

PIANO TERRA

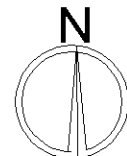

Ultima planimetria in atti

