



TRIBUNALE DI TEMPIO PAUSANIA ESECUZIONI IMMOBILIARI

Allegato N

Planimetrie stato di fatto rilevato

PROCEDURA ESECUTIVA: R.G.E. n. 200082/2009

G. E.: Dott.ssa Federica Lunari

UDIENZA DI COMPARIZIONE DELLE PARTI: 24.10.2023

CREDITORE PROCEDENTE: [REDACTED]

SURROGANTE/SOSTITUTO: [REDACTED]

CREDITORE INTERVENUTO: [REDACTED]

CREDITORE INTERVENUTO: [REDACTED]

DEBITORE: [REDACTED]

L'esperto

Dott. Ing. Arch. Giovanni Pinna

Giovanni Pinna



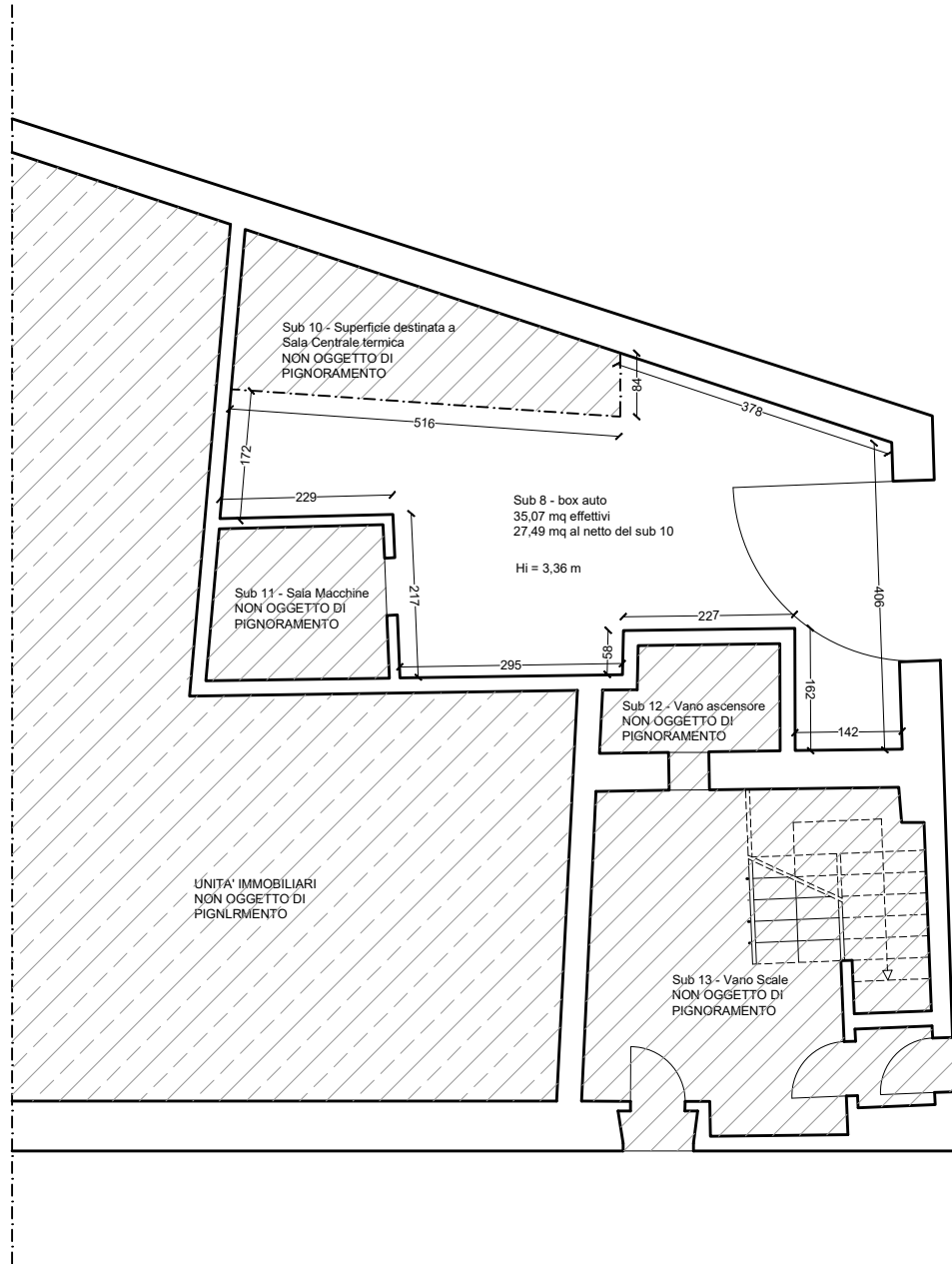
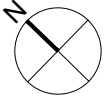

Pianta Piano Terra - Subalterno 8

Scala 1:100 su formato A4



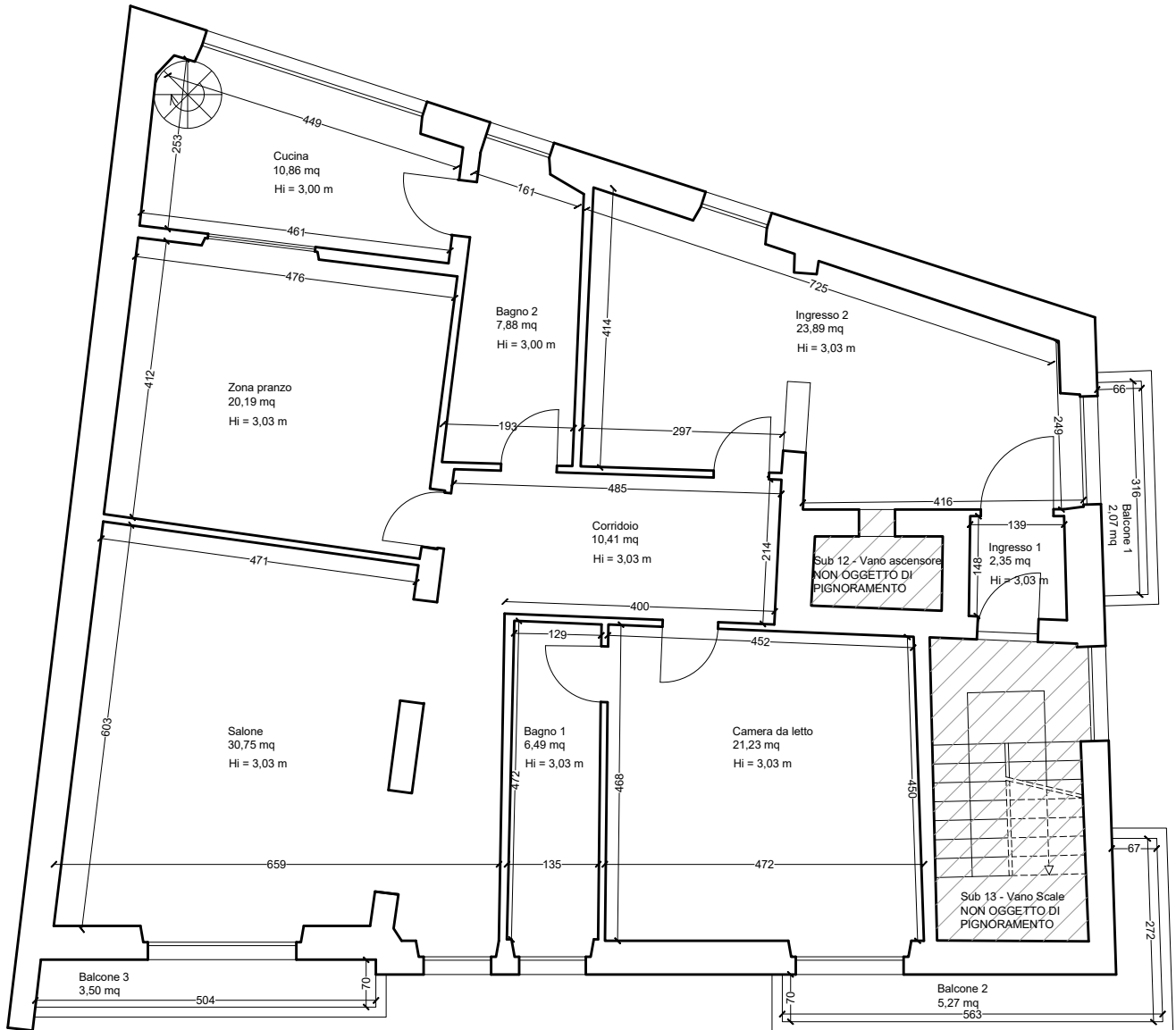
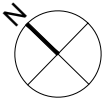

Pianta Piano Primo - Subalerno 9

Scala 1:100 su formato A4



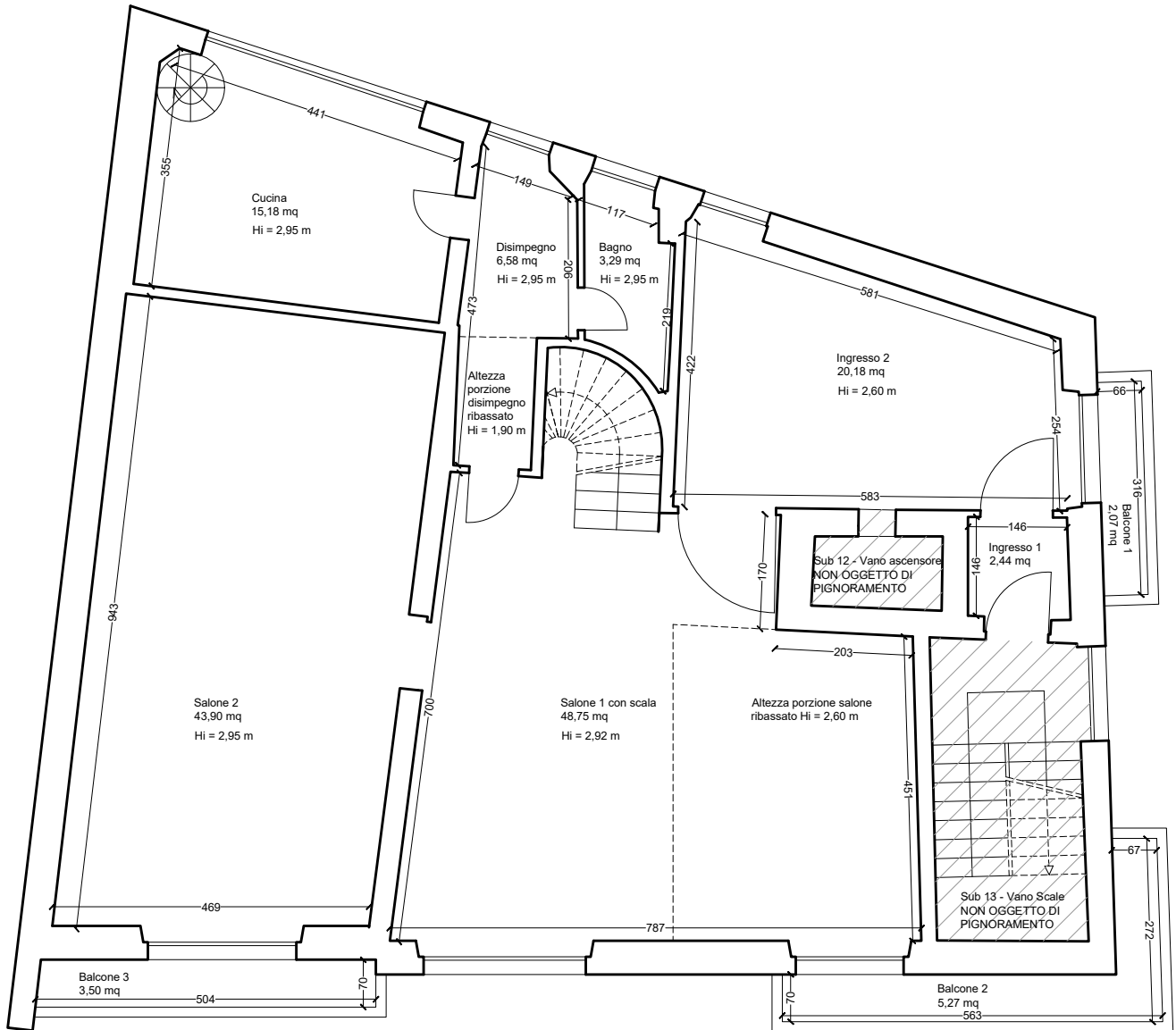

Pianta Piano Secondo - Subalterno 6

Scala 1:100 su formato A4



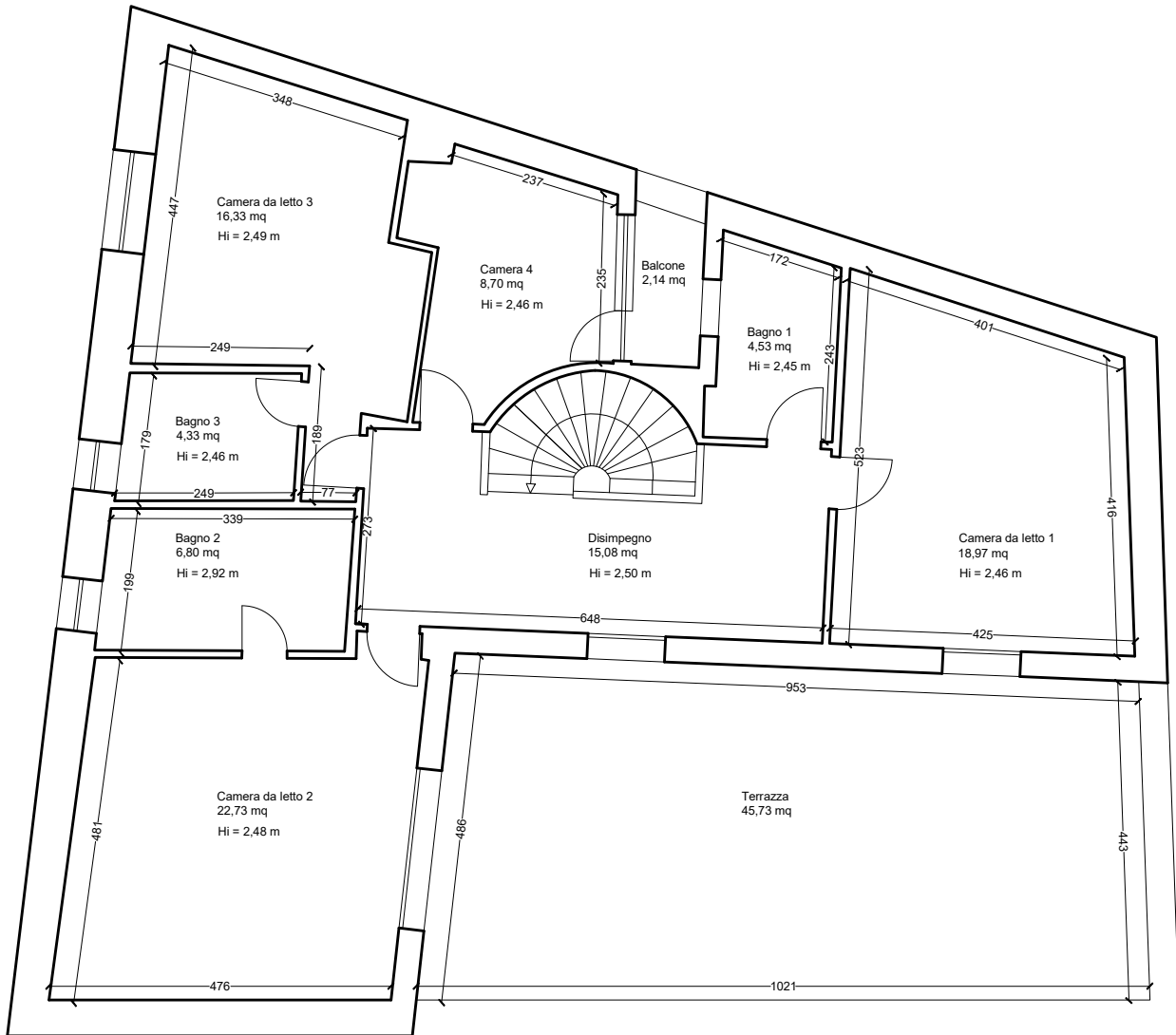
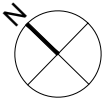

Pianta Piano Terzo - Subalterno 6

Scala 1:100 su formato A4

