

MODULARIO  
F. n. 497



MINISTERO DELLE FINANZE  
DIREZIONE GENERALE DEL CATASTO E DEI SS.TT.EE  
**CATASTO EDILIZIO URBANO** (RDL 13-4-1939, n. 652)

MOD. BN (CEU)

LIRE  
250

Planimetria di abitazione

MESSINA

QUINTINO SELLA

0213832



\*0213832\*

PIANO SECONDO

H = 3.00

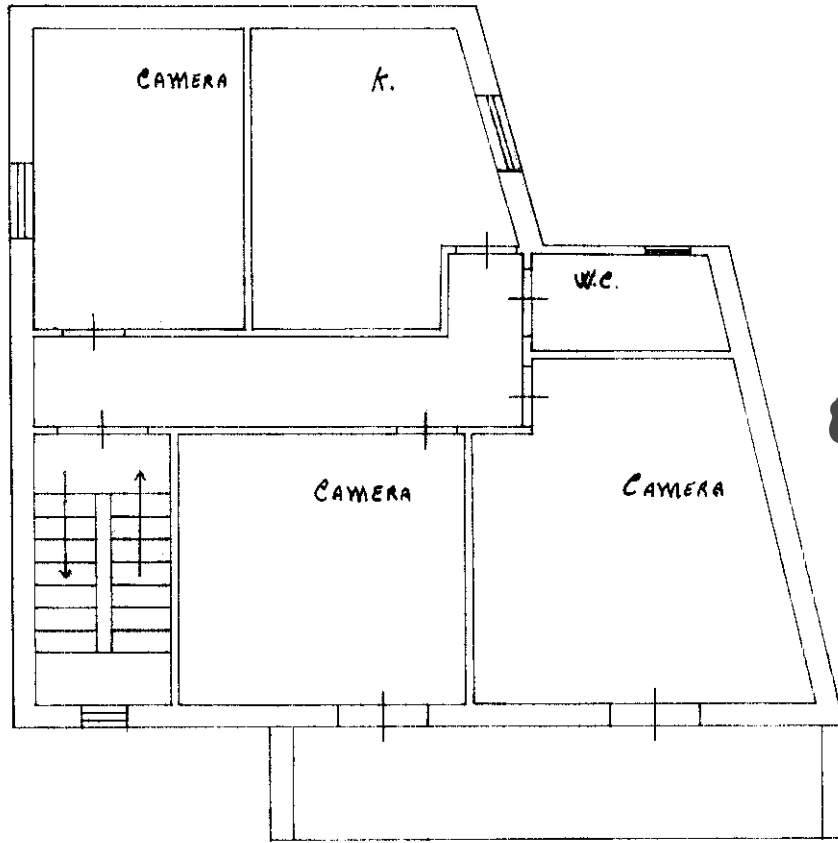

STRADELLA PRIVATA

ORIENTAMENTO

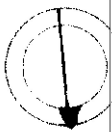

SCALA DI 1:100

Dichiarazione di N.C.

Compilata dal **GEOMETRA**

RISERVATO ALL'UFFICIO

Ultima planimetria in atti

STONCANA **GEOMETRA**

Data presentazione: 20/06/1988 - Data: 05/11/2020 - n. T145876 - Richiedente: RNABBR74P70F158X

Totale scheda 1 - Formato di acquisizione: A4(210x297) - Formato stampa richiesto: A4(210x297)

1187 sub 4

data Firma

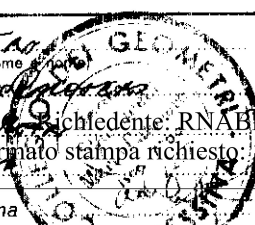

Catasto Edilizio Urbano - Comune di MESSINA (FI 58) - Foglio: 119 - Particella: 1187 - Subalterno: 4

Firmato DA [signature]