

TRIBUNALE DI MESSINA
SEZIONE FALLIMENTARE

Fallimento: “ [REDACTED] ”

Giudice Delegato: Dott. Carlo Madia

Curatore: Dott. Comm. Gaetano Panzera

ALLEGATI B:
Documentazione catastale



Data: Gennaio 2024

Visura storica per immobile

Situazione degli atti informatizzati dall'impianto meccanografico al 15/

Dati della richiesta	Comune di FURCI SICULO (Codice: D824)
	Provincia di MESSINA
Catasto Fabbricati	Foglio: 9 Particella: 917 Sub.: 16

Unità immobiliare soppressa dal 20/09/2016

N.	DATI IDENTIFICATIVI				DATI DI CLASSAMENTO							Rendita	Variazioni dal 20/09/2016	
	Sezione Urbana	Foglio	Particella	Sub	Zona Cens.	Micro Zona	Categoria	Classe	Consistenza	Superficie Catastale				
1		9	917	16										DIVISI dal 20/09/2016

La soppressione ha originato e/o variato i seguenti immobili:
 - foglio 9 particella 917 sub. 22
 - foglio 9 particella 917 sub. 23
 - foglio 9 particella 917 sub. 24

Mappali Terreni Correlati
Codice Comune D824 - Sezione A - Foglio 9 - Particella 917

Situazione dell'unità immobiliare dal 09/11/2015

N.	DATI IDENTIFICATIVI				DATI DI CLASSAMENTO							Rendita	Variazioni superficie		
	Sezione Urbana	Foglio	Particella	Sub	Zona Cens.	Micro Zona	Categoria	Classe	Consistenza	Superficie Catastale					
1		9	917	16			C/1	1	112 m ²	Totale: 158 m ²	Euro 2.840,10		Variazioni superficie		
Indirizzo				VIA CESARE BATTISTI n. SN piano: T;											
Notifica				-				Partita		1001564		Mod.58		69	

Visura storica per immobile

Situazione degli atti informatizzati dall'impianto meccanografico al 15/

Situazione dell'unità immobiliare dal 05/01/1999

N.	DATI IDENTIFICATIVI				DATI DI CLASSAMENTO							RETTA
	Sezione Urbana	Foglio	Particella	Sub	Zona Cens.	Micro Zona	Categoria	Classe	Consistenza	Superficie Catastale	Rendita	
1		9	917	16			C/1	1	112 m ²		Euro 2.840,10 L. 5.499.200	VARIA
Indirizzo		, VIA CESARE BATTISTI n. SN piano: T;										
Notifica		-		Partita		1001564		Mod.58		69		

Situazione dell'unità immobiliare dal 05/01/1999

N.	DATI IDENTIFICATIVI				DATI DI CLASSAMENTO							RETTA
	Sezione Urbana	Foglio	Particella	Sub	Zona Cens.	Micro Zona	Categoria	Classe	Consistenza	Superficie Catastale	Rendita	
1		9	917	16			C/1	1	112 m ²		L. 5.499.200	VARIA DIVISI SPAZI
Indirizzo		, VIA CESARE BATTISTI n. SN piano: T;										
Notifica		-		Partita		1001564		Mod.58		69		
Annotazioni		classamento proposto (D.M. 701/94)										

Situazione degli intestati dal 12/12/2007

N.	DATI ANAGRAFICI	CODICE FISCALE
1	[REDACTED] con sede in FURCI SICULO	[REDACTED]
DATI DERIVANTI DA		VOLTURA D'UFFICIO del 12/12/2007 protocollo n. ME0351968 Voltura in atti dal 27/10/2009 Repertorio n.: 143463 Registrazione: 31822.1/2009)

Situazione degli intestati dal 12/12/2007

N.	DATI ANAGRAFICI	CODICE FISCALE
1	S [REDACTED]	[REDACTED]
DATI DERIVANTI DA		ISTRUMENTO (ATTO PUBBLICO) del 12/12/2007 Nota presentata con Modello Unico in atti dal 20/12/2007 Repertorio n.: 143463 Registrazione: TERESA DI RIVA Registrazione: Sede: COMPRAVENDITA (Intestazione precedente da verificare) (n. 28625.1/2007)

Visura storica per immobile

Situazione degli atti informatizzati dall'impianto meccanografico al 15/

Situazione degli intestati dal 28/07/2004

N.	DATI ANAGRAFICI	CODICE FISCALE
1	[REDACTED]	[REDACTED]
DATI DERIVANTI DA		VOLTURA D'UFFICIO del 28/07/2004 protocollo n. ME0344056 Voltura in atti dal 02/12/2008 Repertorio n.: 131936 Rogante: RIVA Registrazione: Sede: RA101 (n. 62237.1/2008)

Situazione degli intestati dal 28/07/2004

N.	DATI ANAGRAFICI	CODICE FISCALE
1	[REDACTED]	[REDACTED]
DATI DERIVANTI DA		VOLTURA D'UFFICIO del 28/07/2004 protocollo n. ME0344047 Voltura in atti dal 02/12/2008 Repertorio n.: 131936 Rogante: RIVA Registrazione: Sede: RA101 (n. 62230.1/2008)

Situazione degli intestati dal 28/07/2004

N.	DATI ANAGRAFICI	CODICE FISCALE
1	[REDACTED]	[REDACTED]
DATI DERIVANTI DA		ISTRUMENTO (ATTO PUBBLICO) del 28/07/2004 Nota presentata con Modello Unico in atti dal 02/08/2004 Repertorio n.: 131936 Rogante: TERESA DI RIVA Registrazione: Sede: COMPRAVENDITA (Intestazione precedente da verificare) (n. 18276.2/2004)

Situazione degli intestati dal 28/07/2004

N.	DATI ANAGRAFICI	CODICE FISCALE
1	[REDACTED]	[REDACTED]
DATI DERIVANTI DA		ISTRUMENTO (ATTO PUBBLICO) del 28/07/2004 Nota presentata con Modello Unico in atti dal 02/08/2004 Repertorio n.: 131936 Rogante: TERESA DI RIVA Registrazione: Sede: COMPRAVENDITA (Intestazione precedente da verificare) (n. 18275.4/2004)

Situazione degli intestati dal 26/07/2004

N.	DATI ANAGRAFICI	CODICE FISCALE
1	[REDACTED]	[REDACTED]*
2	[REDACTED]	[REDACTED]
3	[REDACTED]	[REDACTED]*
DATI DERIVANTI DA		RETTIFICA DI INTESTAZIONE ALL'ATTUALITA' del 26/07/2004 protocollo n. ME0134335 in atti dal 26/07/2004 Registrazione: Sede: RA101 (n. 62237.1/2008)

Visura storica per immobile

Situazione degli atti informatizzati dall'impianto meccanografico al 15/

Situazione degli intestati dal 13/07/2004

N.	DATI ANAGRAFICI	CODICE FISCALE
1	[REDACTED]	[REDACTED]
DATI DERIVANTI DA RETTIFICA DI INTESTAZIONE ALL'ATTUALITA' del 13/07/2004 protocollo n. ME0133956 in atti dal 23/07/2004 Registrazioni		

Situazione degli intestati dal 13/07/2004

N.	DATI ANAGRAFICI	CODICE FISCALE
1	[REDACTED]	[REDACTED]
DATI DERIVANTI DA RETTIFICA DI INTESTAZIONE ALL'ATTUALITA' del 13/07/2004 protocollo n. ME0133954 in atti dal 23/07/2004 Registrazioni		

Situazione degli intestati dal 05/01/1999

N.	DATI ANAGRAFICI	CODICE FISCALE
1	[REDACTED]	[REDACTED]
DATI DERIVANTI DA VARIAZIONE del 05/01/1999 in atti dal 05/01/1999 Registrazione: DIVISIONE FUSIONE DIVERSA DISTRIBUZIONE DEGLI		

Per ulteriori variazioni richiedere le visure storiche dei seguenti immobili soppressi, originari del precedente:

- foglio 9 particella 917 subalterno 2
- foglio 9 particella 917 subalterno 2
- foglio 9 particella 917 subalterno 3
- foglio 9 particella 917 subalterno 3
- foglio 9 particella 917 subalterno 4

Unità immobiliari n. 1

Tributi erariali: Euro 0,90

Visura telematica

* Codice Fiscale Validato in Anagrafe Tributaria

Visura storica per immobile

Situazione degli atti informatizzati dall'impianto meccanografico al 15/

Dati della richiesta	Comune di FURCI SICULO (Codice: D824)
	Provincia di MESSINA
Catasto Fabbricati	Foglio: 9 Particella: 917 Sub.: 22

Unità immobiliare soppressa dal 06/10/2016

N.	DATI IDENTIFICATIVI				DATI DI CLASSAMENTO							Rendita	VARIA dal 06/
	Sezione Urbana	Foglio	Particella	Sub	Zona Cens.	Micro Zona	Categoria	Classe	Consistenza	Superficie Catastale			
1		9	917	22									

La soppressione ha originato e/o variato i seguenti immobili:

- foglio 9 particella 917 sub. 17
- foglio 9 particella 917 sub. 25

Mappali Terreni Correlati

Codice Comune D824 - Sezione A - Foglio 9 - Particella 917

Situazione dell'unità immobiliare dal 20/09/2016

N.	DATI IDENTIFICATIVI				DATI DI CLASSAMENTO							Rendita	DIVISI dal 20/
	Sezione Urbana	Foglio	Particella	Sub	Zona Cens.	Micro Zona	Categoria	Classe	Consistenza	Superficie Catastale			
1		9	917	22			C/2	1	14 m ²	Totale: 15 m ²	Euro 29,64		

Indirizzo VIA CESARE BATTISTI n. 218 piano: T;

Annotazioni classamento e rendita proposti (D.M. 701/94)

Situazione degli intestati dal 29/09/2016

N.	DATI ANAGRAFICI	CODICE FISCALE
1	[REDACTED]	[REDACTED]
DATI DERIVANTI DA		ISTRUMENTO (ATTO PUBBLICO) del 29/09/2016 Nota presentata con Modello Unico in atti dal 04/10/2016 Repertorio n.: 14 TERESA DI RIVA Registrazione: Sede: ATTO DI IDENTIFICAZIONE CATASTALE (Passaggi intermedi da esaminare) (n. 198

Visura storica per immobile

Situazione degli atti informatizzati dall'impianto meccanografico al 15/

Situazione degli intestati dal 17/09/2016

N.	DATI ANAGRAFICI	CODICE FISCALE
1	[REDACTED]	[REDACTED]*

DATI DERIVANTI DA DIVISIONE del 17/09/2016 protocollo n. ME0140270 in atti dal 20/09/2016 Registrazione: DIVISIONE (n. 46171.1/2016)

Situazione dell'unità immobiliare che ha originato il precedente dal 09/11/2015

N.	DATI IDENTIFICATIVI				DATI DI CLASSAMENTO							Rendita	Variazioni superficie
	Sezione Urbana	Foglio	Particella	Sub	Zona Cens.	Micro Zona	Categoria	Classe	Consistenza	Superficie Catastale	Totale		
1		9	917	16			C/1	1	112 m ²	Totale: 158 m ²	Euro 2.840,10		
Indirizzo		VIA CESARE BATTISTI n. SN piano: T;											
Notifica		-		Partita		1001564		Mod.58		69			

Situazione dell'unità immobiliare dal 05/01/1999

N.	DATI IDENTIFICATIVI				DATI DI CLASSAMENTO							Rendita	Variazioni superficie
	Sezione Urbana	Foglio	Particella	Sub	Zona Cens.	Micro Zona	Categoria	Classe	Consistenza	Superficie Catastale	Totale		
1		9	917	16			C/1	1	112 m ²		Euro 2.840,10 L. 5.499.200	VARIA RETTI	
Indirizzo		, VIA CESARE BATTISTI n. SN piano: T;											
Notifica		-		Partita		1001564		Mod.58		69			

Situazione dell'unità immobiliare dal 05/01/1999

N.	DATI IDENTIFICATIVI				DATI DI CLASSAMENTO							Rendita	Variazioni superficie
	Sezione Urbana	Foglio	Particella	Sub	Zona Cens.	Micro Zona	Categoria	Classe	Consistenza	Superficie Catastale	Totale		
1		9	917	16			C/1	1	112 m ²		L. 5.499.200	VARIA DIVISI SPAZI	
Indirizzo		, VIA CESARE BATTISTI n. SN piano: T;											
Notifica		-		Partita		1001564		Mod.58		69			
Annotazioni		classamento proposto (D.M. 701/94)											

Visura storica per immobile

Situazione degli atti informatizzati dall'impianto meccanografico al 15/

Situazione degli intestati dal 12/12/2007

N.	DATI ANAGRAFICI	CODICE FISCALE
1	[REDACTED]	[REDACTED]
DATI DERIVANTI DA		VOLTURA D'UFFICIO del 12/12/2007 protocollo n. ME0351968 Voltura in atti dal 27/10/2009 Repertorio n.: 143463 Registrazione: 31822.1/2009)

Situazione degli intestati dal 12/12/2007

N.	DATI ANAGRAFICI	CODICE FISCALE
1	[REDACTED]	[REDACTED]
DATI DERIVANTI DA		ISTRUMENTO (ATTO PUBBLICO) del 12/12/2007 Nota presentata con Modello Unico in atti dal 20/12/2007 Repertorio n.: 143463 Registrazione: TERESA DI RIVA Registrazione: Sede: COMPRAVENDITA (Intestazione precedente da verificare) (n. 28625.1/2007)

Situazione degli intestati dal 28/07/2004

N.	DATI ANAGRAFICI	CODICE FISCALE
1	[REDACTED]	[REDACTED]
DATI DERIVANTI DA		VOLTURA D'UFFICIO del 28/07/2004 protocollo n. ME0344056 Voltura in atti dal 02/12/2008 Repertorio n.: 131936 Rogante: RIVA Registrazione: Sede: RA101 (n. 62237.1/2008)

Situazione degli intestati dal 28/07/2004

N.	DATI ANAGRAFICI	CODICE FISCALE
1	[REDACTED]	[REDACTED]
DATI DERIVANTI DA		VOLTURA D'UFFICIO del 28/07/2004 protocollo n. ME0344047 Voltura in atti dal 02/12/2008 Repertorio n.: 131936 Rogante: RIVA Registrazione: Sede: RA101 (n. 62230.1/2008)

Situazione degli intestati dal 28/07/2004

N.	DATI ANAGRAFICI	CODICE FISCALE
1	[REDACTED]	[REDACTED]
DATI DERIVANTI DA		ISTRUMENTO (ATTO PUBBLICO) del 28/07/2004 Nota presentata con Modello Unico in atti dal 02/08/2004 Repertorio n.: 131936 Rogante: TERESA DI RIVA Registrazione: Sede: COMPRAVENDITA (Intestazione precedente da verificare) (n. 18276.2/2004)

Situazione degli intestati dal 28/07/2004

N.	DATI ANAGRAFICI	CODICE FISCALE
1	[REDACTED]	[REDACTED]
DATI DERIVANTI DA		ISTRUMENTO (ATTO PUBBLICO) del 28/07/2004 Nota presentata con Modello Unico in atti dal 02/08/2004 Repertorio n.: 131936 Rogante: TERESA DI RIVA Registrazione: Sede: COMPRAVENDITA (Intestazione precedente da verificare) (n. 18275.4/2004)

Visura storica per immobile

Situazione degli atti informatizzati dall'impianto meccanografico al 15/

Situazione degli intestati dal 26/07/2004

N.	DATI ANAGRAFICI	CODICE FISCALE
1	[REDACTED]	[REDACTED]
1	[REDACTED]	[REDACTED]
1	[REDACTED]	[REDACTED]

DATI DERIVANTI DA RETTIFICA DI INTESTAZIONE ALL'ATTUALITA' del 26/07/2004 protocollo n. ME0134335 in atti dal 26/07/2004 Registrazioni

Situazione degli intestati dal 13/07/2004

N.	DATI ANAGRAFICI	CODICE FISCALE
1	[REDACTED]	[REDACTED]
1	[REDACTED]	[REDACTED]

DATI DERIVANTI DA RETTIFICA DI INTESTAZIONE ALL'ATTUALITA' del 13/07/2004 protocollo n. ME0133956 in atti dal 23/07/2004 Registrazioni

Situazione degli intestati dal 13/07/2004

N.	DATI ANAGRAFICI	CODICE FISCALE
1	[REDACTED]	[REDACTED]
1	[REDACTED]	[REDACTED]

DATI DERIVANTI DA RETTIFICA DI INTESTAZIONE ALL'ATTUALITA' del 13/07/2004 protocollo n. ME0133954 in atti dal 23/07/2004 Registrazioni

Situazione degli intestati dal 05/01/1999

N.	DATI ANAGRAFICI	CODICE FISCALE
1	[REDACTED]	[REDACTED]
1	[REDACTED]	[REDACTED]
1	[REDACTED]	[REDACTED]
1	[REDACTED]	[REDACTED]

DATI DERIVANTI DA VARIAZIONE del 05/01/1999 in atti dal 05/01/1999 Registrazione: DIVISIONE FUSIONE DIVERSA DISTRIBUZIONE DEG

Per ulteriori variazioni richiedere le visure storiche dei seguenti immobili soppressi, originari del precedente:

- foglio 9 particella 917 subalterno 2
- foglio 9 particella 917 subalterno 2
- foglio 9 particella 917 subalterno 3
- foglio 9 particella 917 subalterno 3
- foglio 9 particella 917 subalterno 4

Unità immobiliari n. 1

Tributi erariali: Euro 0,90



Direzione Provinciale di Messina
Ufficio Provinciale - Territorio
Servizi Catastali

Visura storica per immobile

Situazione degli atti informatizzati dall'impianto meccanografico al 15/

Visura telematica

* Codice Fiscale Validato in Anagrafe Tributaria

Visura storica per immobile

Situazione degli atti informatizzati dall'impianto meccanografico al 15/

Dati della richiesta	Comune di FURCI SICULO (Codice: D824)
	Provincia di MESSINA
Catasto Fabbricati	Foglio: 9 Particella: 917 Sub.: 23

INTESTATI

1			
---	--	--	--

Unità immobiliare dal 04/08/2017

N.	DATI IDENTIFICATIVI				DATI DI CLASSAMENTO							Rendita	
	Sezione Urbana	Foglio	Particella	Sub	Zona Cens.	Micro Zona	Categoria	Classe	Consistenza	Superficie Catastale			
1		9	917	23			C/1	1	102 m ²	Totale: 110 m ²	Euro 2.586,52	VARIA protoco DI CLA	
Indirizzo		VIA CESARE BATTISTI n. 218 piano: T;											
Annotazioni		Classamento e rendita validati (D.M. 701/94)											

Mappali Terreni Correlati

Codice Comune D824 - Sezione A - Foglio 9 - Particella 917

Situazione dell'unità immobiliare dal 20/09/2016

N.	DATI IDENTIFICATIVI				DATI DI CLASSAMENTO							Rendita	
	Sezione Urbana	Foglio	Particella	Sub	Zona Cens.	Micro Zona	Categoria	Classe	Consistenza	Superficie Catastale			
1		9	917	23			C/1	1	102 m ²	Totale: 110 m ²	Euro 2.586,52	DIVISI dal 20/	
Indirizzo		, VIA CESARE BATTISTI n. 218 piano: T;											
Annotazioni		classamento e rendita proposti (D.M. 701/94)											

Visura storica per immobile

Situazione degli atti informatizzati dall'impianto meccanografico al 15/

Situazione degli intestati dal 17/09/2016

N.	DATI ANAGRAFICI	CODICE FISCALE
1		

DATI DERIVANTI DA DIVISIONE del 17/09/2016 protocollo n. ME0140270 in atti dal 20/09/2016 Registrazione: DIVISIONE (n. 46171.1/2016)

Situazione dell'unità immobiliare che ha originato il precedente dal 09/11/2015

N.	DATI IDENTIFICATIVI				DATI DI CLASSAMENTO							
	Sezione Urbana	Foglio	Particella	Sub	Zona Cens.	Micro Zona	Categoria	Classe	Consistenza	Superficie Catastale	Rendita	
1		9	917	16			C/1	1	112 m ²	Totale: 158 m ²	Euro 2.840,10	Variazi superfici
Indirizzo		VIA CESARE BATTISTI n. SN piano: T;										
Notifica		-		Partita		1001564		Mod.58		69		

Situazione dell'unità immobiliare dal 05/01/1999

N.	DATI IDENTIFICATIVI				DATI DI CLASSAMENTO							
	Sezione Urbana	Foglio	Particella	Sub	Zona Cens.	Micro Zona	Categoria	Classe	Consistenza	Superficie Catastale	Rendita	
1		9	917	16			C/1	1	112 m ²		Euro 2.840,10 L. 5.499.200	VARIA RETTI
Indirizzo		, VIA CESARE BATTISTI n. SN piano: T;										
Notifica		-		Partita		1001564		Mod.58		69		

Situazione dell'unità immobiliare dal 05/01/1999

N.	DATI IDENTIFICATIVI				DATI DI CLASSAMENTO							
	Sezione Urbana	Foglio	Particella	Sub	Zona Cens.	Micro Zona	Categoria	Classe	Consistenza	Superficie Catastale	Rendita	
1		9	917	16			C/1	1	112 m ²		L. 5.499.200	VARIA DIVISI SPAZI
Indirizzo		, VIA CESARE BATTISTI n. SN piano: T;										
Notifica		-		Partita		1001564		Mod.58		69		
Annotazioni		classamento proposto (D.M. 701/94)										

Visura storica per immobile

Situazione degli atti informatizzati dall'impianto meccanografico al 15/

Situazione degli intestati dal 12/12/2007

N.	DATI ANAGRAFICI	CODICE FISCALE
1		
DATI DERIVANTI DA		VOLTURA D'UFFICIO del 12/12/2007 protocollo n. ME0351968 Voltura in atti dal 27/10/2009 Repertorio n.: 143463 Registrazione n.: 31822.1/2009)

Situazione degli intestati dal 12/12/2007

N.	DATI ANAGRAFICI	CODICE FISCALE
1		
DATI DERIVANTI DA		ISTRUMENTO (ATTO PUBBLICO) del 12/12/2007 Nota presentata con Modello Unico in atti dal 20/12/2007 Repertorio n.: 143463 Registrazione: Sede: COMPRAVENDITA (Intestazione precedente da verificare) (n. 28625.1/2007)

Situazione degli intestati dal 28/07/2004

N.	DATI ANAGRAFICI	CODICE FISCALE
1		
DATI DERIVANTI DA		VOLTURA D'UFFICIO del 28/07/2004 protocollo n. ME0344056 Voltura in atti dal 02/12/2008 Repertorio n.: 131936 Rogante: RIVA Registrazione: Sede: RA101 (n. 62237.1/2008)

Situazione degli intestati dal 28/07/2004

N.	DATI ANAGRAFICI	CODICE FISCALE
1		
DATI DERIVANTI DA		VOLTURA D'UFFICIO del 28/07/2004 protocollo n. ME0344047 Voltura in atti dal 02/12/2008 Repertorio n.: 131936 Rogante: RIVA Registrazione: Sede: RA101 (n. 62230.1/2008)

Situazione degli intestati dal 28/07/2004

N.	DATI ANAGRAFICI	CODICE FISCALE
1		
DATI DERIVANTI DA		ISTRUMENTO (ATTO PUBBLICO) del 28/07/2004 Nota presentata con Modello Unico in atti dal 02/08/2004 Repertorio n.: 131936 Rogante: TERESA DI RIVA Registrazione: Sede: COMPRAVENDITA (Intestazione precedente da verificare) (n. 18276.2/2004)

Situazione degli intestati dal 28/07/2004

N.	DATI ANAGRAFICI	CODICE FISCALE
1		
DATI DERIVANTI DA		ISTRUMENTO (ATTO PUBBLICO) del 28/07/2004 Nota presentata con Modello Unico in atti dal 02/08/2004 Repertorio n.: 131936 Rogante: TERESA DI RIVA Registrazione: Sede: COMPRAVENDITA (Intestazione precedente da verificare) (n. 18275.4/2004)

Visura storica per immobile

Situazione degli atti informatizzati dall'impianto meccanografico al 15/

Situazione degli intestati dal 26/07/2004

N.	DATI ANAGRAFICI	CODICE FISCALE
1	[REDACTED]	[REDACTED]
1	[REDACTED]	[REDACTED]
1	[REDACTED]	[REDACTED]

DATI DERIVANTI DA RETTIFICA DI INTESTAZIONE ALL'ATTUALITA' del 26/07/2004 protocollo n. ME0134335 in atti dal 26/07/2004 Registrazioni

Situazione degli intestati dal 13/07/2004

N.	DATI ANAGRAFICI	CODICE FISCALE
1	S [REDACTED]	[REDACTED]
1	[REDACTED]	[REDACTED]

DATI DERIVANTI DA RETTIFICA DI INTESTAZIONE ALL'ATTUALITA' del 13/07/2004 protocollo n. ME0133956 in atti dal 23/07/2004 Registrazioni

Situazione degli intestati dal 13/07/2004

N.	DATI ANAGRAFICI	CODICE FISCALE
1	[REDACTED]	[REDACTED]
1	[REDACTED]	[REDACTED]

DATI DERIVANTI DA RETTIFICA DI INTESTAZIONE ALL'ATTUALITA' del 13/07/2004 protocollo n. ME0133954 in atti dal 23/07/2004 Registrazioni

Situazione degli intestati dal 05/01/1999

N.	DATI ANAGRAFICI	CODICE FISCALE
1	[REDACTED]	[REDACTED]
1	[REDACTED]	[REDACTED]
1	[REDACTED]	[REDACTED]
1	[REDACTED]	[REDACTED]

DATI DERIVANTI DA VARIAZIONE del 05/01/1999 in atti dal 05/01/1999 Registrazione: DIVISIONE FUSIONE DIVERSA DISTRIBUZIONE DE

Per ulteriori variazioni richiedere le visure storiche dei seguenti immobili soppressi, originari del precedente:

- foglio 9 particella 917 subalterno 2
- foglio 9 particella 917 subalterno 2
- foglio 9 particella 917 subalterno 3
- foglio 9 particella 917 subalterno 3
- foglio 9 particella 917 subalterno 4

Unità immobiliari n. 1

Tributi erariali: Euro 0,90



Direzione Provinciale di Messina
Ufficio Provinciale - Territorio
Servizi Catastali

Visura storica per immobile

Situazione degli atti informatizzati dall'impianto meccanografico al 15/

Visura telematica

* Codice Fiscale Validato in Anagrafe Tributaria

Visura storica per immobile

Situazione degli atti informatizzati dall'impianto meccanografico al 15/

Dati della richiesta	Comune di FURCI SICULO (Codice: D824)
	Provincia di MESSINA
Catasto Fabbricati	Foglio: 9 Particella: 917 Sub.: 24

INTESTATO

1		02768150837*
---	--	--------------

Unità immobiliare dal 04/08/2017

N.	DATI IDENTIFICATIVI				DATI DI CLASSAMENTO									
	Sezione Urbana	Foglio	Particella	Sub	Zona Cens.	Micro Zona	Categoria	Classe	Consistenza	Superficie Catastale	Rendita			
1		9	917	24			C/2	3	39 m ²	Totale: 44 m ²	Euro 112,79	VARIA protoco DI CL		
Indirizzo					VIA CESARE BATTISTI n. 218 piano: T;									
					effettuata con prot. n. ME0155753/2017 del 08/08/17									
Notifica								Partita		-		Mod.58		-
Annotazioni					di stadio: classamento e rendita rettificati (d.m. 701/94)									

Mappali Terreni Correlati

Codice Comune D824 - Sezione A - Foglio 9 - Particella 917

Situazione dell'unità immobiliare dal 20/09/2016

N.	DATI IDENTIFICATIVI				DATI DI CLASSAMENTO							
	Sezione Urbana	Foglio	Particella	Sub	Zona Cens.	Micro Zona	Categoria	Classe	Consistenza	Superficie Catastale	Rendita	
1		9	917	24			C/2	1	39 m ²	Totale: 44 m ²	Euro 82,58	DIVISI dal 20/
Indirizzo					, VIA CESARE BATTISTI n. 218 piano: T;							
Annotazioni					classamento e rendita proposti (D.M. 701/94)							

Visura storica per immobile

Situazione degli atti informatizzati dall'impianto meccanografico al 15/

Situazione degli intestati dal 29/09/2016

N.	DATI ANAGRAFICI		CODICE FISCALE	
1				
DATI DERIVANTI DA		VOLTURA D'UFFICIO del 29/09/2016 protocollo n. ME0190518 Voltura in atti dal 18/11/2016 Repertorio n.: 149224 Registrazione: 21804.1/2016)		

Situazione degli intestati dal 29/09/2016

N.	DATI ANAGRAFICI		CODICE FISCALE	
1				
DATI DERIVANTI DA		ISTRUMENTO (ATTO PUBBLICO) del 29/09/2016 Nota presentata con Modello Unico in atti dal 04/10/2016 Repertorio n.: 149224 Registrazione: TERESA DI RIVA Sede: ATTO DI IDENTIFICAZIONE CATASTALE (Passaggi intermedi da esaminare) (n. 19804.1/2016)		

Situazione degli intestati dal 17/09/2016

N.	DATI ANAGRAFICI		CODICE FISCALE	
1	S			
DATI DERIVANTI DA		DIVISIONE del 17/09/2016 protocollo n. ME0140270 in atti dal 20/09/2016 Registrazione: DIVISIONE (n. 46171.1/2016)		

Situazione dell'unità immobiliare che ha originato il precedente dal 09/11/2015

N.	DATI IDENTIFICATIVI				DATI DI CLASSAMENTO							Rendita	Variazioni superficie
	Sezione Urbana	Foglio	Particella	Sub	Zona Cens.	Micro Zona	Categoria	Classe	Consistenza	Superficie Catastale	Totale		
1		9	917	16			C/1	1	112 m ²	Totale: 158 m ²	Euro 2.840,10		
Indirizzo		VIA CESARE BATTISTI n. SN piano: T;											
Notifica		-		Partita		1001564		Mod.58		69			

Situazione dell'unità immobiliare dal 05/01/1999

N.	DATI IDENTIFICATIVI				DATI DI CLASSAMENTO							Rendita	Variazioni superficie
	Sezione Urbana	Foglio	Particella	Sub	Zona Cens.	Micro Zona	Categoria	Classe	Consistenza	Superficie Catastale	Totale		
1		9	917	16			C/1	1	112 m ²		Euro 2.840,10 L. 5.499.200		
Indirizzo		, VIA CESARE BATTISTI n. SN piano: T;											
Notifica		-		Partita		1001564		Mod.58		69			

DATI DERIVANTI DA

VARIAZIONE del 05/01/1999 in atti dal 05/01/1999 Registrazione: DIVISIONE FUSIONE DIVERSA DISTRIBUZIONE DEG

Per ulteriori variazioni richiedere le visure storiche dei seguenti immobili soppressi, originari del precedente:

- foglio 9 particella 917 subalterno 2
- foglio 9 particella 917 subalterno 2
- foglio 9 particella 917 subalterno 3
- foglio 9 particella 917 subalterno 3
- foglio 9 particella 917 subalterno 4

Unità immobiliari n. 1

Tributi erariali: Euro 0,90

Visura telematica

* Codice Fiscale Validato in Anagrafe Tributaria

Visura storica per immobile

Situazione degli atti informatizzati dall'impianto meccanografico al 15/

Dati della richiesta	Comune di FURCI SICULO (Codice: D824)
	Provincia di MESSINA
Catasto Fabbricati	Foglio: 9 Particella: 917 Sub.: 25

INTESTATO

1				
---	--	--	--	--

Unità immobiliare dal 06/10/2017

N.	DATI IDENTIFICATIVI				DATI DI CLASSAMENTO							
	Sezione Urbana	Foglio	Particella	Sub	Zona Cens.	Micro Zona	Categoria	Classe	Consistenza	Superficie Catastale	Rendita	
1		9	917	25			C/1	1	80 m ²	Totale: 91 m ²	Euro 2.028,64	VARIA protoco DI CLA

Indirizzo	VIA CESARE BATTISTI n. 218 piano: T;
Annotazioni	classamento e rendita non rettificati entro dodici mesi dalla data di iscrizione in atti della dichiarazione (D.M. 701/94)

Mappali Terreni Correlati

Codice Comune D824 - Sezione A - Foglio 9 - Particella 917

Situazione dell'unità immobiliare dal 06/10/2016

N.	DATI IDENTIFICATIVI				DATI DI CLASSAMENTO							
	Sezione Urbana	Foglio	Particella	Sub	Zona Cens.	Micro Zona	Categoria	Classe	Consistenza	Superficie Catastale	Rendita	
1		9	917	25			C/1	1	80 m ²	Totale: 91 m ²	Euro 2.028,64	VARIA dal 06/

Indirizzo	, VIA CESARE BATTISTI n. 218 piano: T;
Annotazioni	classamento e rendita proposti (D.M. 701/94)

Visura storica per immobile

Situazione degli atti informatizzati dall'impianto meccanografico al 15/

Situazione degli intestati dal 04/10/2016

N.	DATI ANAGRAFICI	CODICE FISCALE
1		
DATI DERIVANTI DA VARIAZIONE del 04/10/2016 protocollo n. ME0156291 in atti dal 06/10/2016 Registrazione: FUS-VSI-RST-VDE (n. 50186.1/2)		

Per ulteriori variazioni richiedere le visure storiche dei seguenti immobili soppressi, originari del precedente:

- foglio 9 particella 917 subalterno 17
- foglio 9 particella 917 subalterno 22

Unità immobiliari n. 1

Tributi erariali: Euro 0,90

Visura telematica

* Codice Fiscale Validato in Anagrafe Tributaria

Visura storica per immobile

Situazione degli atti informatizzati dall'impianto meccanografico al 15/

Dati della richiesta	Comune di FURCI SICULO (Codice: D824)
	Provincia di MESSINA
Catasto Fabbricati	Foglio: 9 Particella: 917 Sub.: 7

INTESTATI

1						
---	--	--	--	--	--	--

Unità immobiliare dal 11/10/2013

N.	DATI IDENTIFICATIVI				DATI DI CLASSAMENTO							VARIA dal 11/ 43046.
	Sezione Urbana	Foglio	Particella	Sub	Zona Cens.	Micro Zona	Categoria	Classe	Consistenza	Superficie Catastale	Rendita	
1		9	917	7			in corso di costruz.					
Indirizzo				VIA CESARE BATTISTI piano: 1;								
Annotazioni				di stadio: stato dell'unita' confermato a seguito di verifica dell'ufficio del 08/10/2013								

Mappali Terreni Correlati

Codice Comune D824 - Sezione A - Foglio 9 - Particella 917

Situazione dell'unità immobiliare dal 03/04/2009

N.	DATI IDENTIFICATIVI				DATI DI CLASSAMENTO							VARIA dal 03/ 11774.
	Sezione Urbana	Foglio	Particella	Sub	Zona Cens.	Micro Zona	Categoria	Classe	Consistenza	Superficie Catastale	Rendita	
1		9	917	7			in corso di costruz.					
Indirizzo				, VIA CESARE BATTISTI piano: 1 interno: 2;								
Annotazioni				stato dell'unita' confermato con dichiarazione sostitutiva di atto di notorieta' prot. n. 250867 del 18/07/2007								

Visura storica per immobile

Situazione degli atti informatizzati dall'impianto meccanografico al 15/

Situazione dell'unità immobiliare dal 16/11/1988

N.	DATI IDENTIFICATIVI				DATI DI CLASSAMENTO								
	Sezione Urbana	Foglio	Particella	Sub	Zona Cens.	Micro Zona	Categoria	Classe	Consistenza	Superficie Catastale	Rendita		
1		9	917	7			in corso di costruz.					CLASS 07/04/1	
Indirizzo				, VIA CESARE BATTISTI piano: 1 interno: 2;									
Notifica				-				Partita	1411	Mod.58	-		

Situazione dell'unità immobiliare dal 25/09/1990

N.	DATI IDENTIFICATIVI				DATI DI CLASSAMENTO								
	Sezione Urbana	Foglio	Particella	Sub	Zona Cens.	Micro Zona	Categoria	Classe	Consistenza	Superficie Catastale	Rendita		
1		9	917	7			in corso di costruz.					COSTI	
Indirizzo				, VIA CESARE BATTISTI piano: 1 interno: 2;									
Notifica				-				Partita	1411	Mod.58	-		

Situazione degli intestati dal 12/12/2007

N.	DATI ANAGRAFICI	CODICE FISCALE
1	[REDACTED]	[REDACTED]
DATI DERIVANTI DA		ISTRUMENTO (ATTO PUBBLICO) del 12/12/2007 Nota presentata con Modello Unico in atti dal 20/12/2007 Repertorio n.: 14 TERESA DI RIVA Registrazione: Sede: COMPRAVENDITA (Intestazione precedente da verificare) (n. 28625.1/2007)

Situazione degli intestati dal 25/09/1990

N.	DATI ANAGRAFICI	CODICE FISCALE
1	[REDACTED]	[REDACTED]
DATI DERIVANTI DA		in atti dal 25/09/1990

Unità immobiliari n. 1

Tributi erariali: Euro 0,90



Direzione Provinciale di Messina
Ufficio Provinciale - Territorio
Servizi Catastali

Visura storica per immobile

Situazione degli atti informatizzati dall'impianto meccanografico al 15/

Visura telematica

* Codice Fiscale Validato in Anagrafe Tributaria

Visura storica per immobile

Situazione degli atti informatizzati dall'impianto meccanografico al 15/

Dati della richiesta	Comune di FURCI SICULO (Codice: D824)
	Provincia di MESSINA
Catasto Fabbricati	Foglio: 9 Particella: 917 Sub.: 17

Unità immobiliare soppressa dal 06/10/2016

N.	DATI IDENTIFICATIVI				DATI DI CLASSAMENTO							Rendita	VARIAZI dal 06/
	Sezione Urbana	Foglio	Particella	Sub	Zona Cens.	Micro Zona	Categoria	Classe	Consistenza	Superficie Catastale			
1		9	917	17									

La soppressione ha originato e/o variato i seguenti immobili:

- foglio 9 particella 917 sub. 22
- foglio 9 particella 917 sub. 25

Mappali Terreni Correlati

Codice Comune D824 - Sezione A - Foglio 9 - Particella 917

Situazione dell'unità immobiliare dal 09/11/2015

N.	DATI IDENTIFICATIVI				DATI DI CLASSAMENTO							Rendita	Variazi superfici
	Sezione Urbana	Foglio	Particella	Sub	Zona Cens.	Micro Zona	Categoria	Classe	Consistenza	Superficie Catastale			
1		9	917	17			C/6	2	61 m ²	Totale: 92 m ²	Euro 166,97		
Indirizzo					VIA CESARE BATTISTI n. SN piano: T;								
Notifica					-			Partita	1001564		Mod.58	69	

Visura storica per immobile

Situazione degli atti informatizzati dall'impianto meccanografico al 15/

Situazione dell'unità immobiliare dal 05/01/1999

N.	DATI IDENTIFICATIVI				DATI DI CLASSAMENTO							Rendita	VARIA RETTI
	Sezione Urbana	Foglio	Particella	Sub	Zona Cens.	Micro Zona	Categoria	Classe	Consistenza	Superficie Catastale			
1		9	917	17			C/6	2	61 m ²		Euro 166,97 L. 323.300		
Indirizzo		, VIA CESARE BATTISTI n. SN piano: T;											
Notifica		-		Partita		1001564		Mod.58		69			

Situazione dell'unità immobiliare dal 05/01/1999

N.	DATI IDENTIFICATIVI				DATI DI CLASSAMENTO							Rendita	VARIA DIVISI SPAZI
	Sezione Urbana	Foglio	Particella	Sub	Zona Cens.	Micro Zona	Categoria	Classe	Consistenza	Superficie Catastale			
1		9	917	17			C/6	2	61 m ²		L. 323.300		
Indirizzo		, VIA CESARE BATTISTI n. SN piano: T;											
Notifica		-		Partita		1001564		Mod.58		69			
Annotazioni		classamento proposto (D.M. 701/94)											

Situazione degli intestati dal 28/07/2004

N.	DATI ANAGRAFICI	CODICE FISCALE
1	S [REDACTED]	[REDACTED]
DATI DERIVANTI DA		ISTRUMENTO (ATTO PUBBLICO) del 28/07/2004 Nota presentata con Modello Unico in atti dal 02/08/2004 Repertorio n.: 13 TERESA DI RIVA Registrazione: Sede: COMPRAVENDITA (n. 18275.2/2004)

Situazione degli intestati dal 13/07/2004

N.	DATI ANAGRAFICI	CODICE FISCALE
1	[REDACTED]	[REDACTED]
DATI DERIVANTI DA		RETTIFICA DI INTESTAZIONE ALL'ATTUALITA' del 13/07/2004 protocollo n. ME0133947 in atti dal 23/07/2004 Registrazioni

Situazione degli intestati dal 05/01/1999

N.	DATI ANAGRAFICI	CODICE FISCALE
1	S [REDACTED]	[REDACTED]
	[REDACTED]	[REDACTED]
	[REDACTED]	[REDACTED]
	[REDACTED]	[REDACTED]

Visura storica per immobile

Situazione degli atti informatizzati dall'impianto meccanografico al 15/

DATI DERIVANTI DA

VARIAZIONE del 05/01/1999 in atti dal 05/01/1999 Registrazione: DIVISIONE FUSIONE DIVERSA DISTRIBUZIONE DEG

Per ulteriori variazioni richiedere le visure storiche dei seguenti immobili soppressi, originari del precedente:

- foglio 9 particella 917 subalterno 2
- foglio 9 particella 917 subalterno 2
- foglio 9 particella 917 subalterno 3
- foglio 9 particella 917 subalterno 3
- foglio 9 particella 917 subalterno 4

Unità immobiliari n. 1

Tributi erariali: Euro 0,90

Visura telematica

* Codice Fiscale Validato in Anagrafe Tributaria

Visura storica per immobile

Situazione degli atti informatizzati dall'impianto meccanografico al 15/

Dati della richiesta	Comune di FURCI SICULO (Codice: D824)
	Provincia di MESSINA
Catasto Fabbricati	Foglio: 9 Particella: 917 Sub.: 20

INTESTATI

1			
---	--	--	--

Unità immobiliare dal 09/11/2015

N.	DATI IDENTIFICATIVI				DATI DI CLASSAMENTO							Rendita	Variazioni superficie
	Sezione Urbana	Foglio	Particella	Sub	Zona Cens.	Micro Zona	Categoria	Classe	Consistenza	Superficie Catastale			
1		9	917	20			C/2	3	53 m ²	Totale: 61 m ²	Euro 153,28		
Indirizzo				VIA CESARE BATTISTI n. 278 piano: 3;									
Annotazioni				classamento e rendita non rettificati entro dodici mesi dalla data di iscrizione in atti della dichiarazione (D.M. 701/94)									

Mappali Terreni Correlati

Codice Comune D824 - Sezione A - Foglio 9 - Particella 917

Situazione dell'unità immobiliare dal 15/12/2008

N.	DATI IDENTIFICATIVI				DATI DI CLASSAMENTO							Rendita	Variazioni superficie
	Sezione Urbana	Foglio	Particella	Sub	Zona Cens.	Micro Zona	Categoria	Classe	Consistenza	Superficie Catastale			
1		9	917	20			C/2	3	53 m ²		Euro 153,28	VARIA protoco DI CLA	
Indirizzo				, VIA CESARE BATTISTI n. 278 piano: 3;									
Annotazioni				classamento e rendita non rettificati entro dodici mesi dalla data di iscrizione in atti della dichiarazione (D.M. 701/94)									

Visura storica per immobile

Situazione degli atti informatizzati dall'impianto meccanografico al 15/

Situazione dell'unità immobiliare dal 14/12/2007

N.	DATI IDENTIFICATIVI				DATI DI CLASSAMENTO							
	Sezione Urbana	Foglio	Particella	Sub	Zona Cens.	Micro Zona	Categoria	Classe	Consistenza	Superficie Catastale	Rendita	
1		9	917	20			C/2	3	53 m ²		Euro 153,28	Variazi 14/12/2 SOLAR
Indirizzo					, VIA CESARE BATTISTI n. 278 piano: 3;							
Annotazioni					classamento e rendita proposti (D.M. 701/94)							

Situazione degli intestati dal 14/12/2007

N.	DATI ANAGRAFICI	CODICE FISCALE
1	[REDACTED]	[REDACTED]
DATI DERIVANTI DA		
del 14/12/2007 protocollo n. ME0442379 in atti dal 14/12/2007 Registrazione: UNITA AFFERENTI EDIFICATE SU LASTRICO		

Situazione degli intestati dal 12/12/2007

N.	DATI ANAGRAFICI	CODICE FISCALE
1	[REDACTED]	[REDACTED]
DATI DERIVANTI DA		
RETTIFICA DI INTESTAZIONE ALL'ATTUALITA' del 12/12/2007 protocollo n. ME0129281 Voltura in atti dal 06/05/2008 R MESSINA Registrazione: UR Sede: MESSINA n: 10036 del 18/12/2007 TRASCR.28625/07-R.129138/08 (n. 19664.1/2008)		

Situazione dell'unità immobiliare che ha originato il precedente dal 16/11/1988

N.	DATI IDENTIFICATIVI				DATI DI CLASSAMENTO							
	Sezione Urbana	Foglio	Particella	Sub	Zona Cens.	Micro Zona	Categoria	Classe	Consistenza	Superficie Catastale	Rendita	
1		9	917	14			lastrico solare		90 m ²		VARIA CLASS	
Indirizzo					VIA CESARE BATTISTI piano: 3;							
Notifica					-		Partita		1411	Mod.58		-

Visura storica per immobile

Situazione degli atti informatizzati dall'impianto meccanografico al 15/

Situazione dell'unità immobiliare dal 16/11/1988

N.	DATI IDENTIFICATIVI				DATI DI CLASSAMENTO							
	Sezione Urbana	Foglio	Particella	Sub	Zona Cens.	Micro Zona	Categoria	Classe	Consistenza	Superficie Catastale	Rendita	
1		9	917	14			lastrico solare					CLASS 07/04/1
Indirizzo		, VIA CESARE BATTISTI piano: 3;										
Notifica		-				Partita		1411		Mod.58		-

Situazione dell'unità immobiliare dal 25/09/1990

N.	DATI IDENTIFICATIVI				DATI DI CLASSAMENTO							
	Sezione Urbana	Foglio	Particella	Sub	Zona Cens.	Micro Zona	Categoria	Classe	Consistenza	Superficie Catastale	Rendita	
1		9	917	14			lastrico solare					COSTI
Indirizzo		, VIA CESARE BATTISTI piano: 3;										
Notifica		-				Partita		1411		Mod.58		-

Situazione degli intestati dal 25/09/1990

N.	DATI ANAGRAFICI	CODICE FISCALE
1		
DATI DERIVANTI DA		in atti dal 25/09/1990

Unità immobiliari n. 1

Tributi erariali: Euro 0,90

Visura telematica

* Codice Fiscale Validato in Anagrafe Tributaria

Agenzia delle Entrate
CATASTO FABBRICATI
Ufficio Provinciale di
Messina

Dichiarazione protocollo n. ME0140270 del 20/09/2016
Planimetria di u.i.u. in Comune di Furci Siculo
Via Cesare Battisti

Identificativi Catastali:

Sezione:
Foglio: 9
Particella: 917
Subalterno: 23

Compilata da:

Iscritto all'albo
Geometri

Prov. Messina

Scheda n. 1

Scala 1:200

PIANO TERRA

H. = ml. 3,30

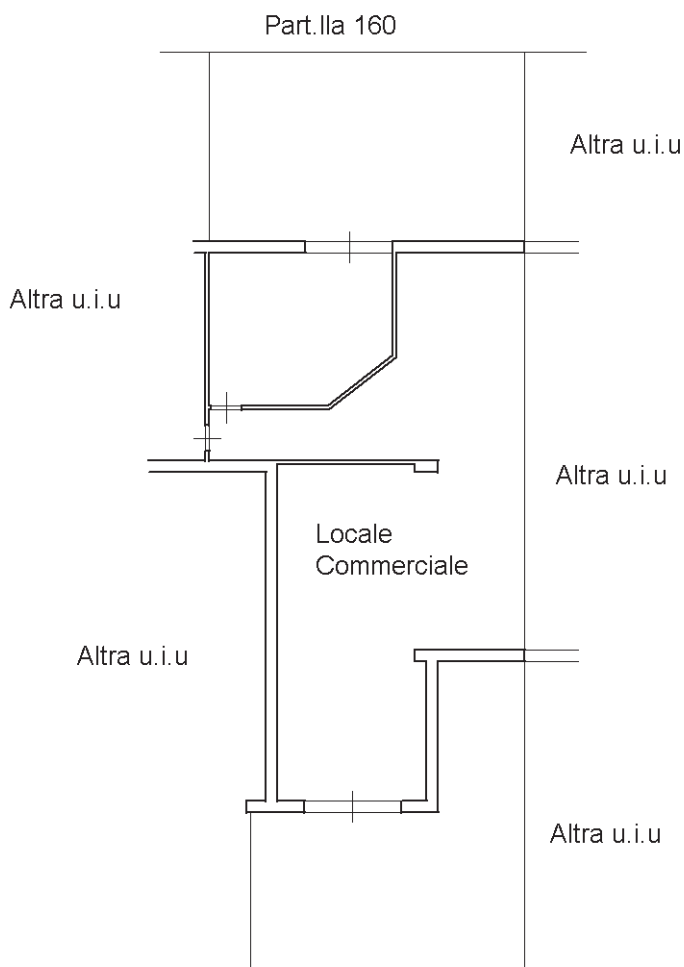

**Agenzia del Territorio
CATASTO FABBRICATI
Ufficio Provinciale di
Messina**

Dichiarazione protocollo n. ME0442379 del 14/12/2007

Planimetria di u.i.u. in Comune di Furci Siculo

Via Cesare Battisti

civ. 278

Identificativi Catastali:

Sezione:

Foglio: 9

Particella: 917

Subalterno: 20

Compilata da:

[REDACTED]

Iscritto all'albo:
Ingegneri

Prov. Messina

N. 632

Scheda n. 1

Scala 1:200

PIANTA PIANO TERZO
Hmedia=2.40

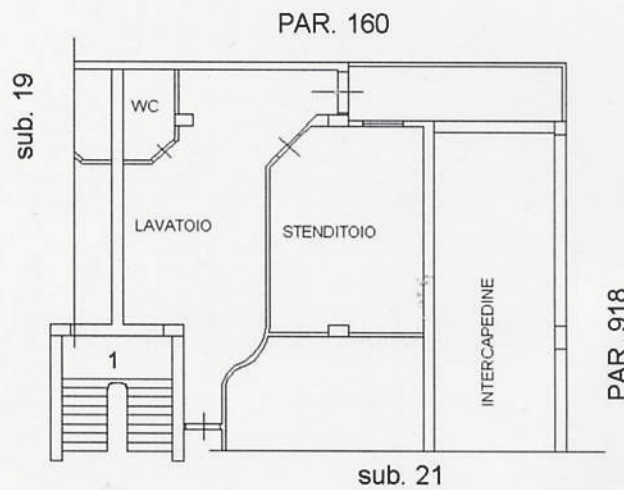

Catasto dei Fabbricati - Situazione al 01/06/2016 - Comune di FURCI SICULO(D824) - < Foglio: 9 Particella: 917 - Subalterno 20 >
VIA CESARE BATTISTI n. 278 piano: 3;

Ultima Planimetria in atti

MODULO A/HIO
F. rig. rend. 497

EX PLANIMETRIA CATASTALE SUB 16

MOD. BN (CE)



MINISTERO DELLE FINANZE
DIREZIONE GENERALE DEL CATASTO E DEI SS.TT.EE.

CATASTO EDILIZIO URBANO (RDL 13-4-1939, n. 652)

LIRE
500

Planimetria di u.i.u. in Comune di FURCI SICULO via C. BATTISTI civ.

Catasto dei Fabbricati - Situazione al 01/06/2016 - Comune di FURCI SICULO(D824) - < Foglio: 9 Particella: 917 - Subalterno 16 >
VIA CESARE BATTISTI n. 31 piano I.

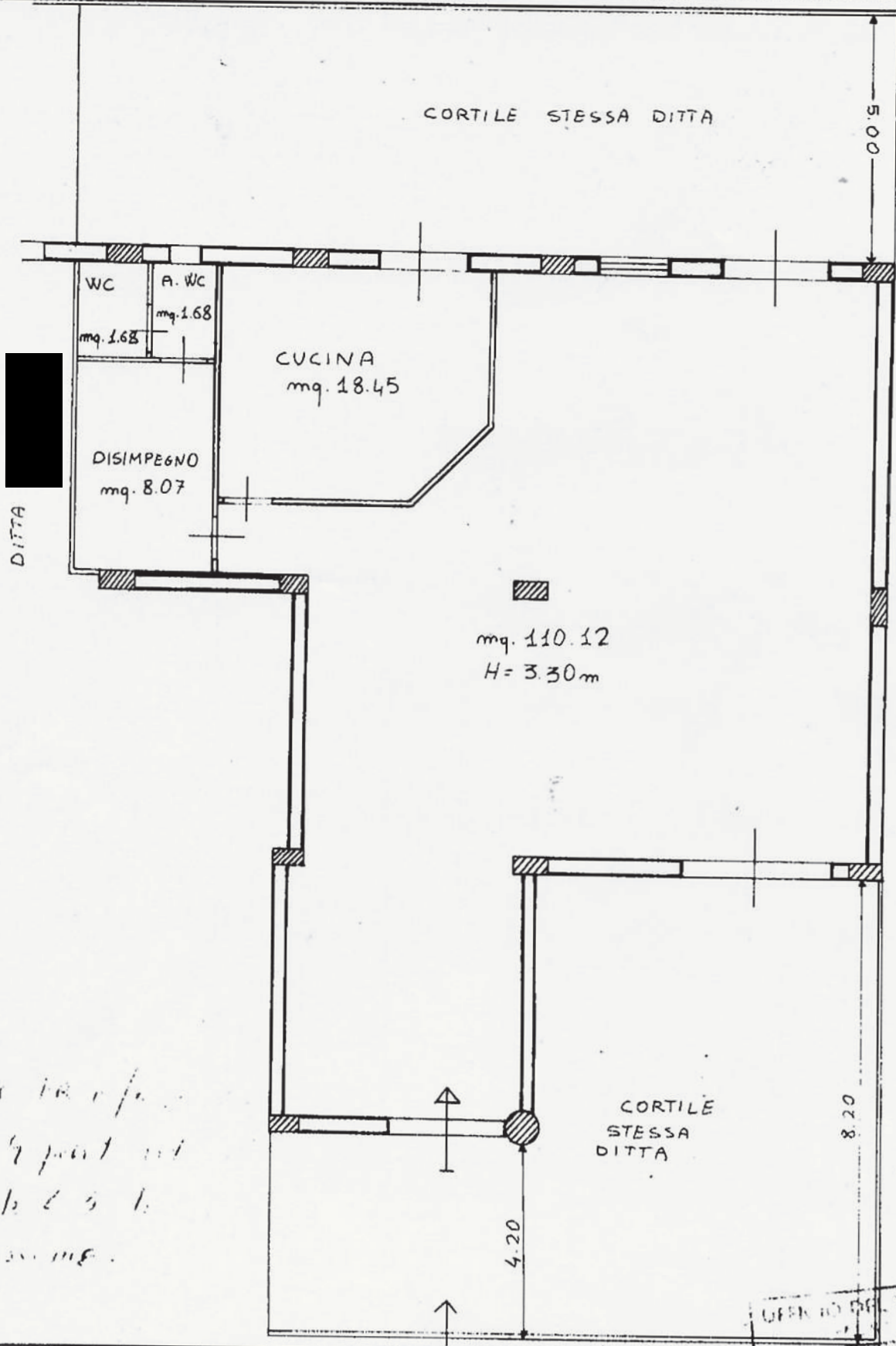

*Per info e per
la 9 part. in
1/10 e 3/10
Ass. me.*

UFFICIO DEL TERRITORIO
SCALA DI 100

RISERVATO ALL'UFFICIO

6/10/16

Dichiarazione di N.C.
Ultima Planimetria in atti
Denuncia di variazione

Compilata dal [Redacted]
(Titolo, cognome e nome)