

TRIBUNALE DI PALERMO
SEZIONE IV CIVILE
ESECUZIONI IMMOBILIARI

PROCEDIMENTO ESECUTIVO N. 730/1994 R.G.

GIUDICE ES.: DOTT. GIUSEPPE SIDOTI

UDIENZA: 16 NOVEMBRE 2012

ESPERTO STIMATORE: ING. LAURA LANTERI

DOCUMENTAZIONE
Allegata alla Relazione Di Stima
LOTTO N.1

Documentazione fotografica;
Documentazione catastale;
Visure / planimetrie;
Planimetria stato attuale.

L'Esperto Stimatore
Ing. Laura Lanteri

DOCUMENTAZIONE FOTOGRAFICA

VILLAFRATI (PA) – Via Gramsci, 5 – Fg. 9 p.lla 748 sub. 2

Foto N° 1: Ingresso principale al civ.5



Foto N° 2: Ingresso secondario (dalla cucina) al civ.1



Foto N° 3 : locale di accesso con banco bar



Foto N° 4 : forno



Foto N° 5 : sala ristorante



Foto N° 6 : corte interna / deposito abusivo

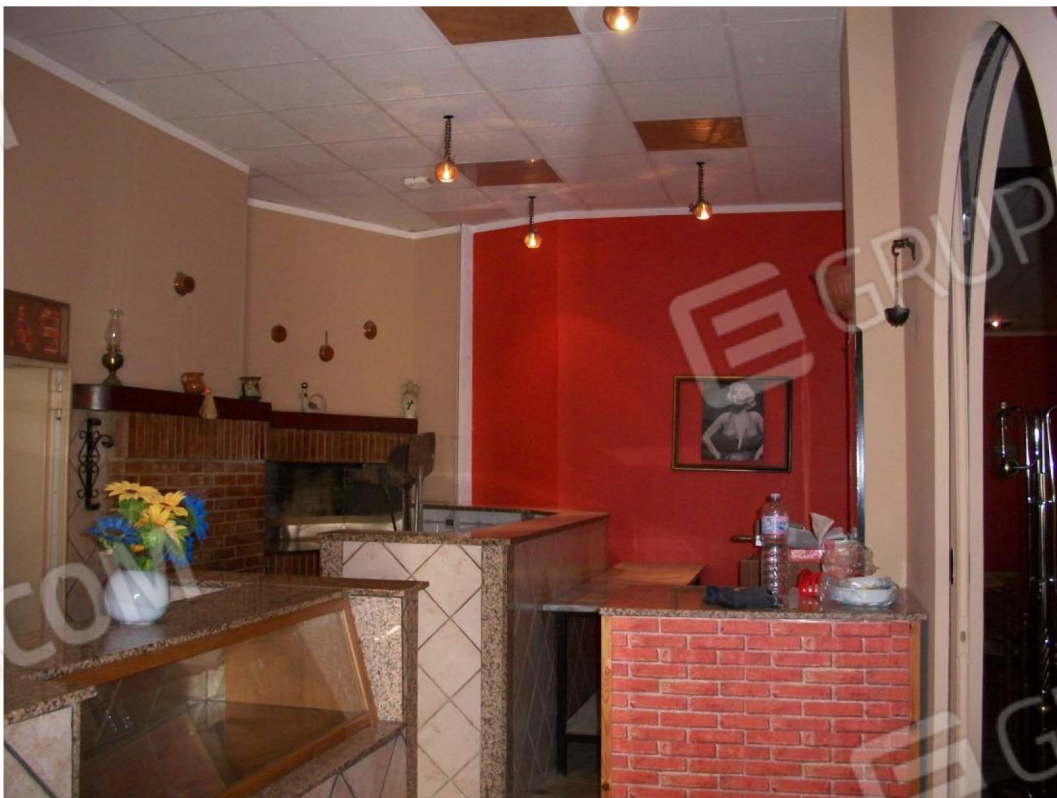
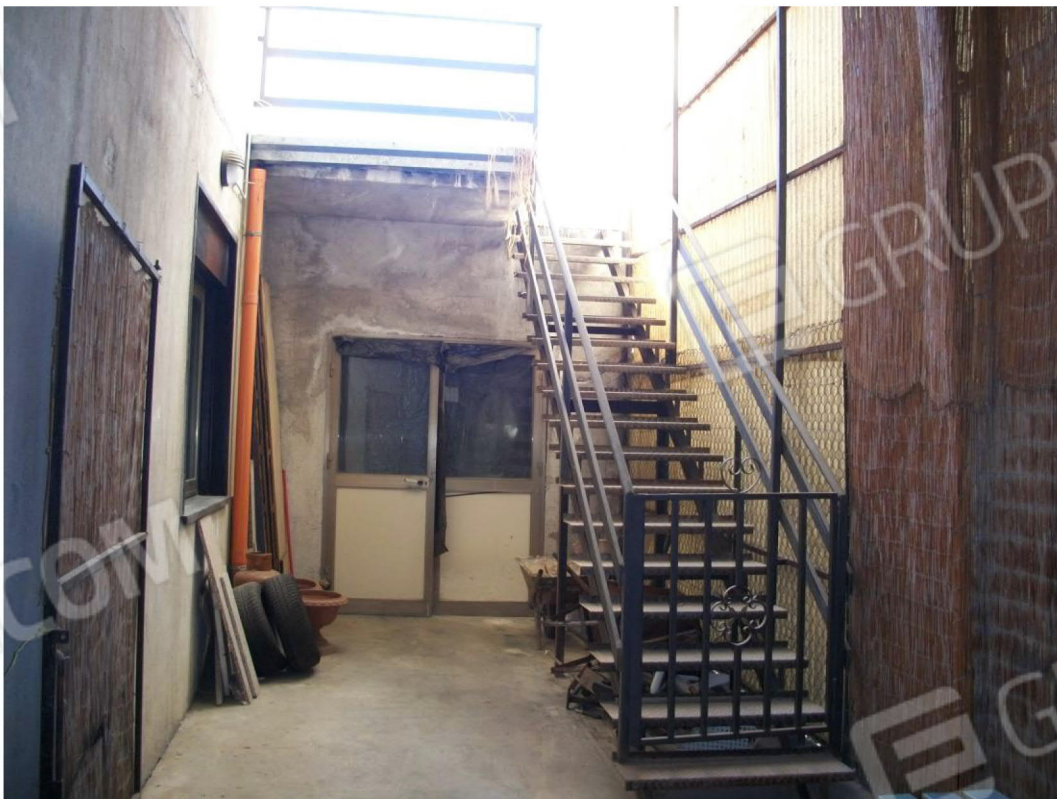

Foto N° 5 : camere da letto piano primo comunicante con il salotto

Foto N° 6 : sala da pranzo al piano secondo