

TRIBUNALE DI PALERMO
SEZIONE IV CIVILE
ESECUZIONI IMMOBILIARI

PROCEDIMENTO ESECUTIVO N. 730/1994 R.G.

GIUDICE ES.:

DOTT. GIUSEPPE SIDOTI

UDIENZA:

16 NOVEMBRE 2012

ESPERTO STIMATORE:

ING. LAURA LANTERI

DOCUMENTAZIONE
Allegata alla Relazione Di Stima
LOTTO N.2

Documentazione fotografica;
Documentazione catastale;
Visure / planimetrie;

L'Esperto Stimatore
Ing. Laura Lanteri

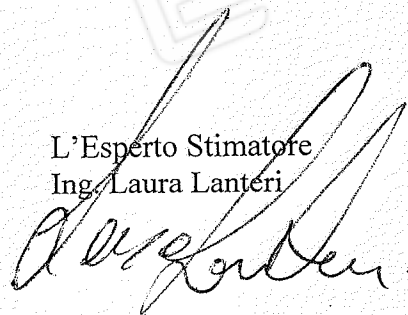

DOCUMENTAZIONE FOTOGRAFICA

VILLAFRATI (PA) – Via Gramsci, 3 – Fg. 9 p.la 748 sub. 4

Foto N° 1 : Prospetto esterno dell'immobile



Foto N° 2 : scala di accesso al piano primo



ORDINE DEGLI INGEGNERI
LAURA
LANTERI
N. 5638
PALERMO

Foto N° 3/4 : ingresso all'unità immobiliare

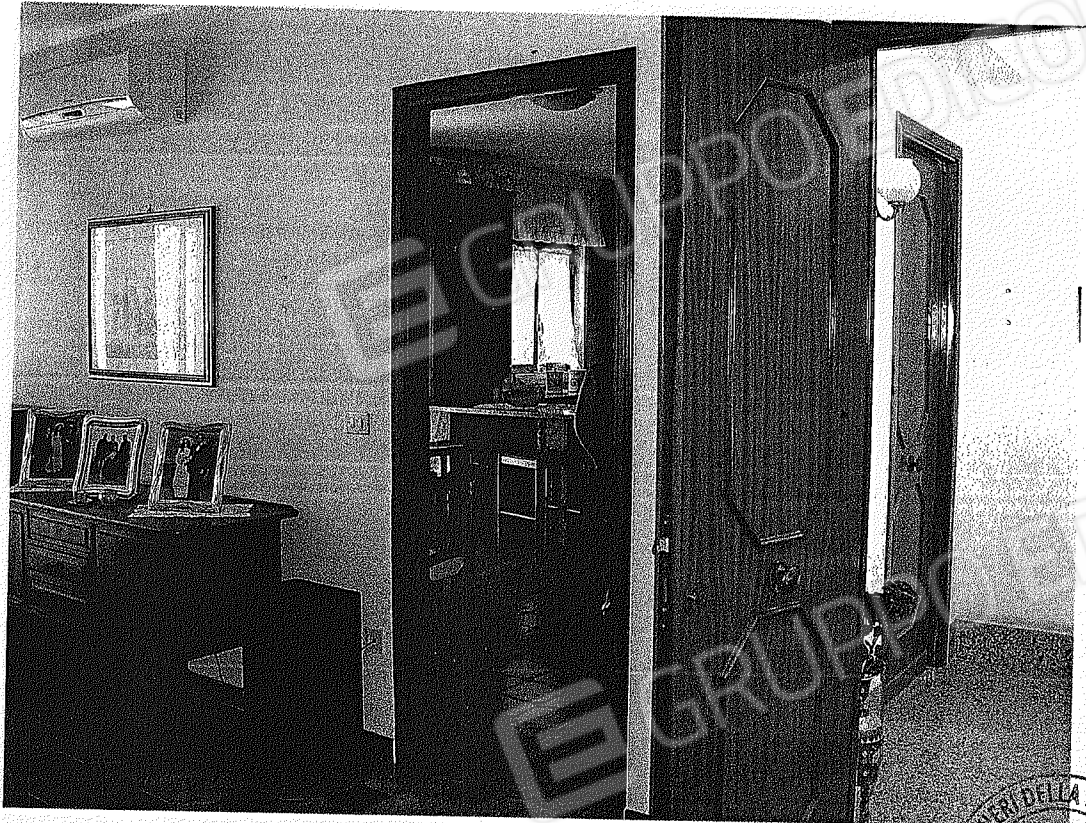

INGEGNERI DELLA PROVINCIA DI PALERMO
ING. LAURA
ERI
638
★



Foto N° 5/6 : salone e camere da letto



INGEGNERI DELLA
ING. LAURA LANTERI
N. 5638
ORD. *
DI PALESTRA

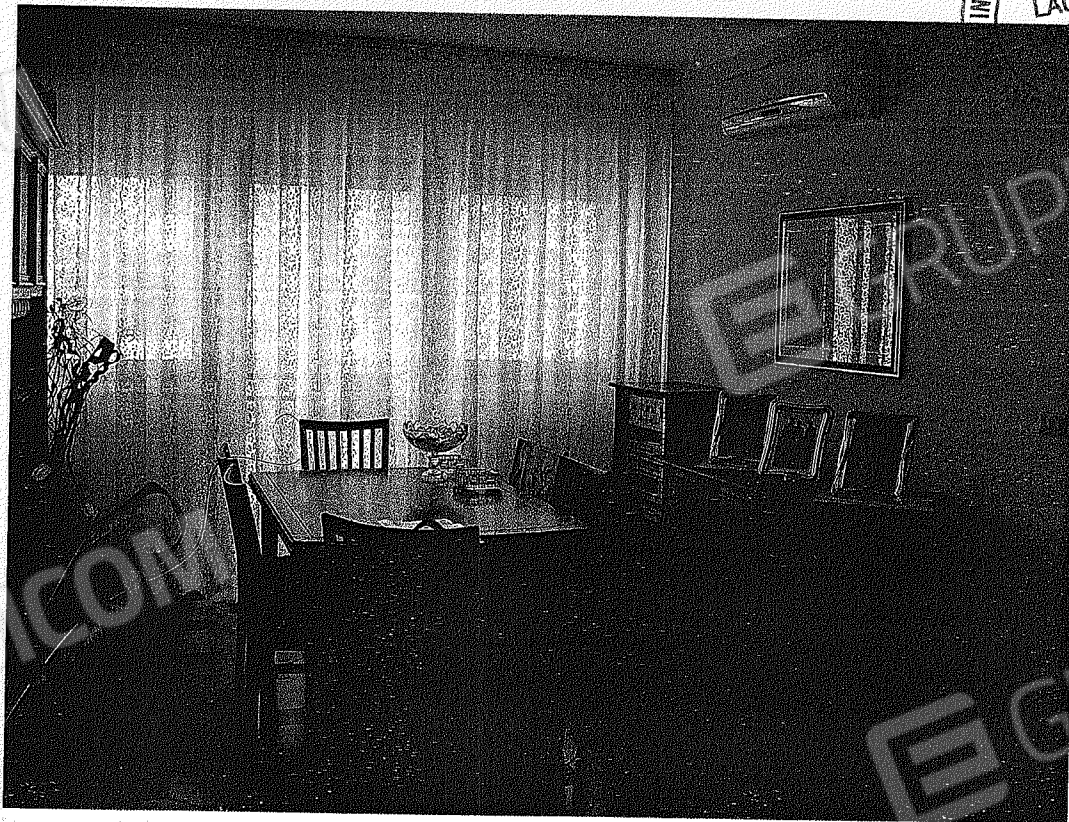