

TRIBUNALE DI PALERMO
SEZIONE IV CIVILE
ESECUZIONI IMMOBILIARI

PROCEDIMENTO ESECUTIVO N. 730/1994 R.G.

GIUDICE ES.: DOTT. GIUSEPPE SIDOTI

UDIENZA: 16 NOVEMBRE 2012

ESPERTO STIMATORE: ING. LAURA LANTERI

DOCUMENTAZIONE
Allegata alla Relazione Di Stima
LOTTO N.3

Documentazione fotografica;
Documentazione catastale;
Visure / planimetrie;



L'Esperto Stimatore
Ing. Laura Lanteri

A handwritten signature in black ink, appearing to read "Laura Lanteri", written over the typed name.

DOCUMENTAZIONE FOTOGRAFICA

VILLAFRATI (PA) – Via Gramsci, 3 – Fig. 9 p.lla 748 sub. 5

Foto N° 1: Prospetto esterno dell'immobile



Foto N° 2/3 : scala di accesso al piano primo



Foto N° 4 /5: ingresso / corridoio

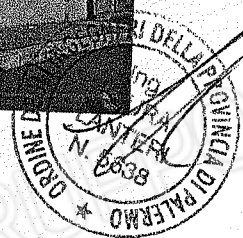

INGEGNERI DELLA PROVINCIA DI PALERMO
Ing.
LADRA
LANTERI
5638

Foto N° 6/7: ingresso secondario da terrazzino esterno

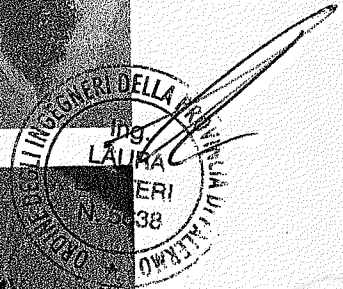
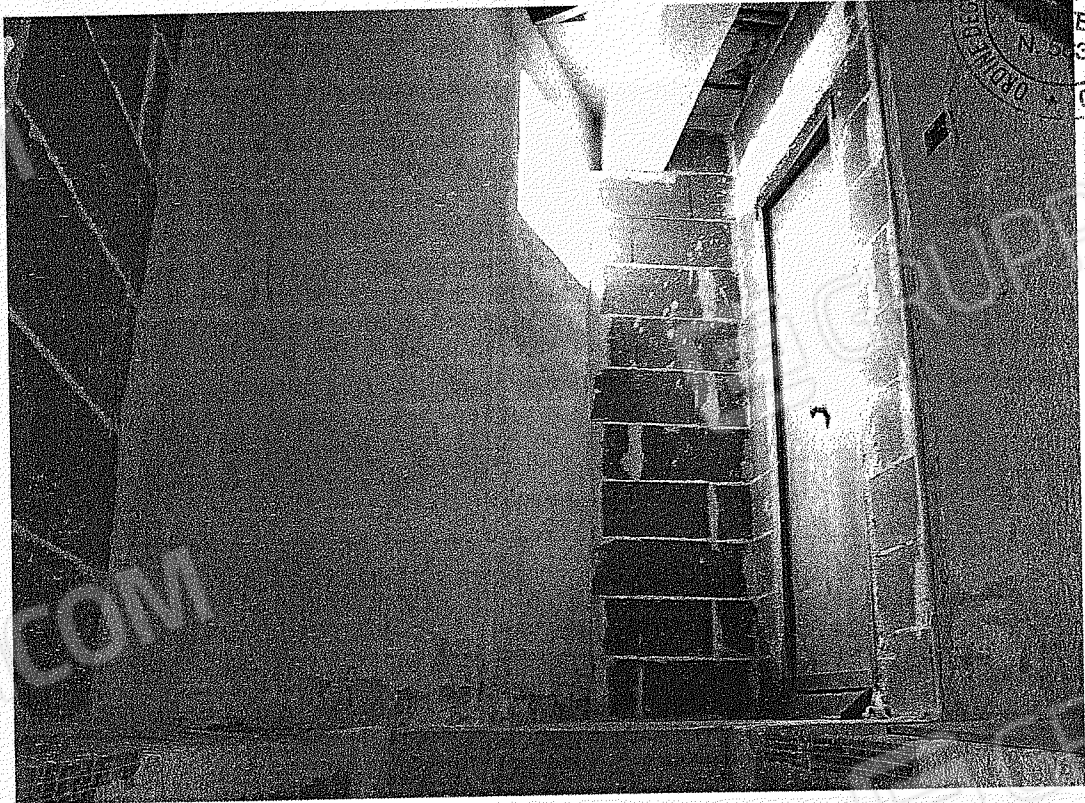
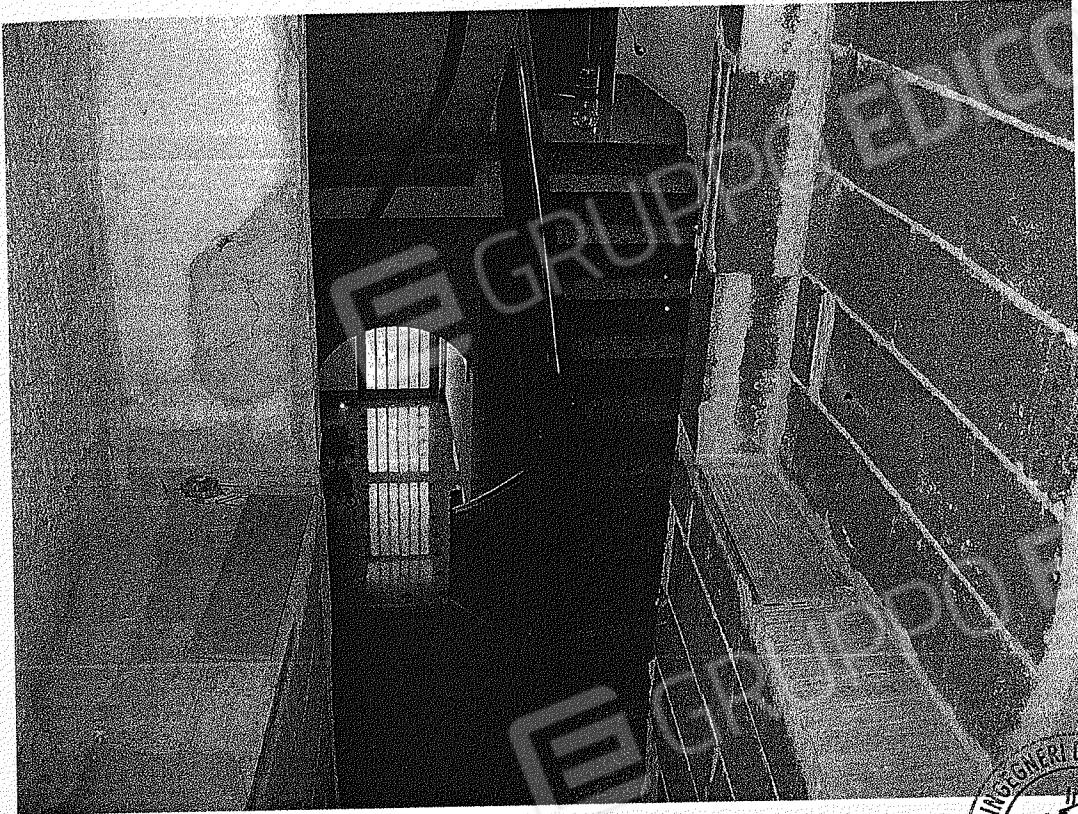
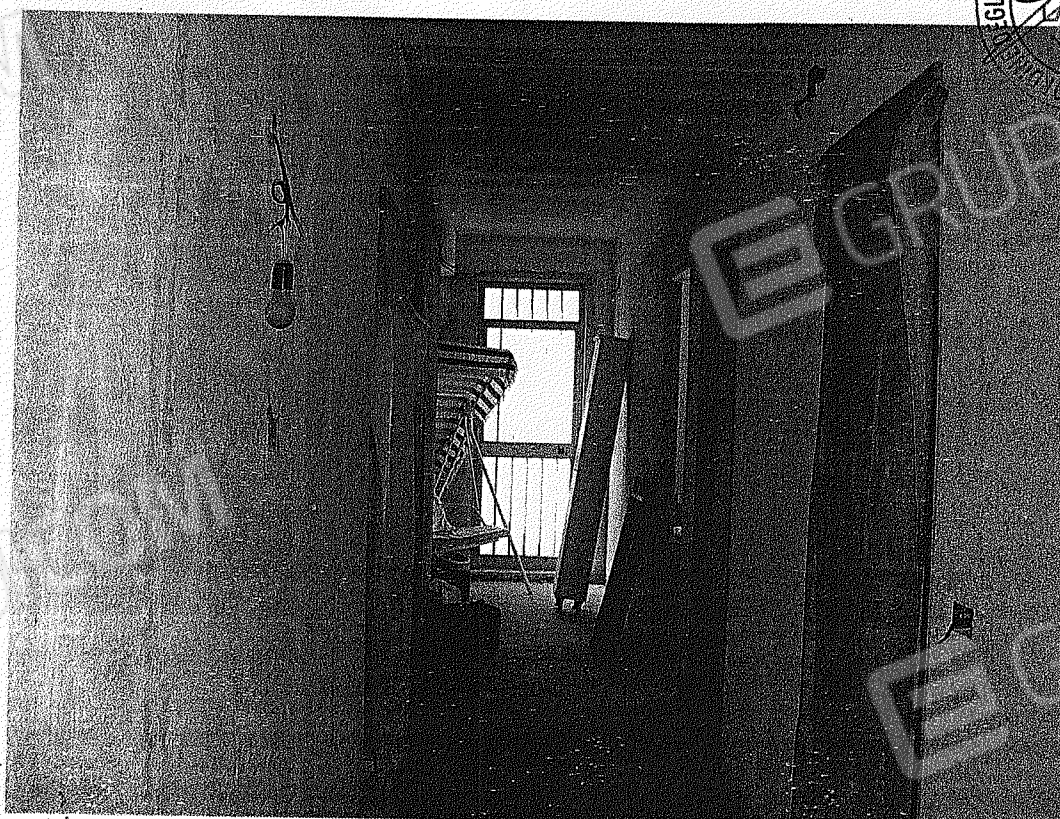
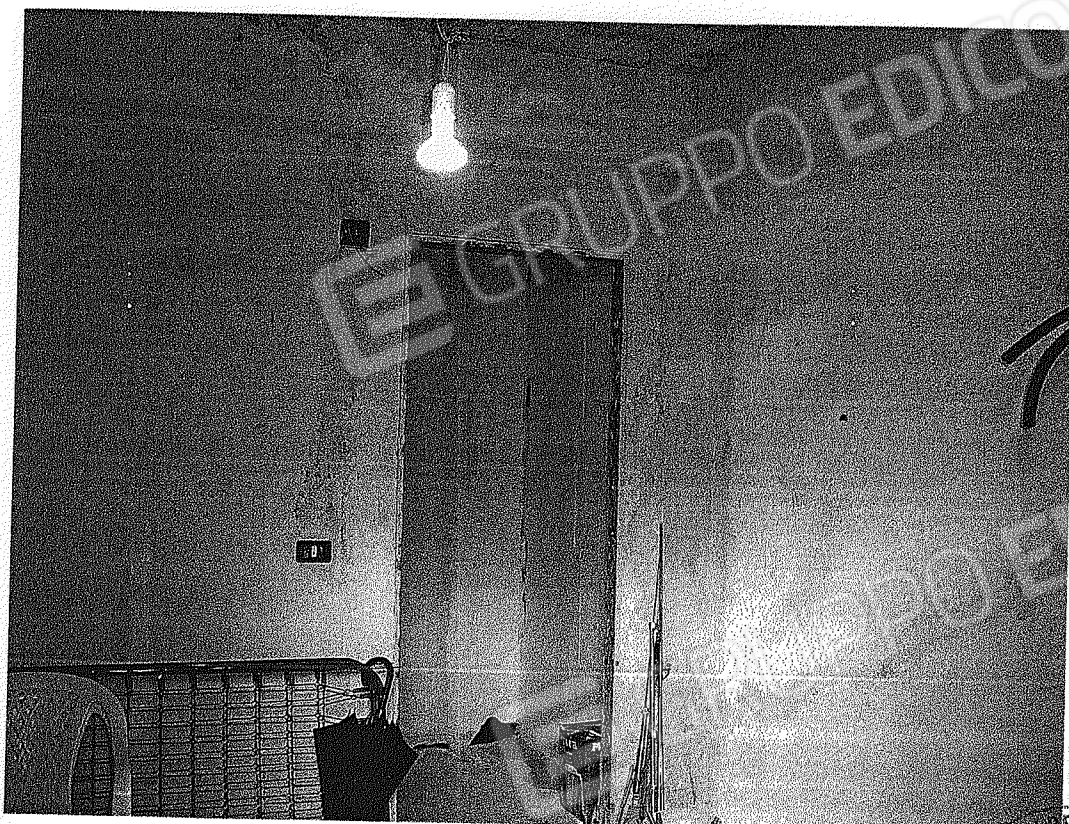
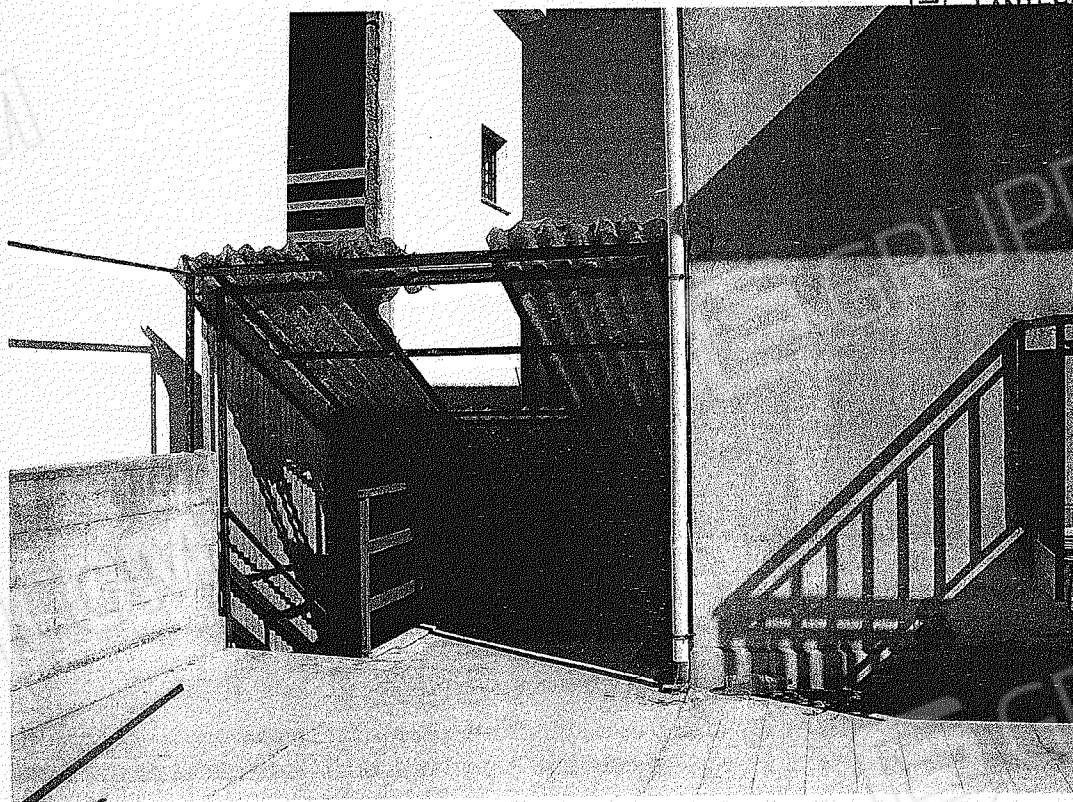

INGEG. ARCHIT. ROBERTO
100
LAURA
ANTONIO
DI PALERMO

