

**Agenzia delle Entrate
CATASTO FABBRICATI
Ufficio Provinciale di
Palermo**

Dichiarazione protocollo n. PA0193546 del 26/05/2014

Planimetria di u.i.u. in Comune di Capaci

Via Maria Grazia Costanzo

civ. SNC

Identificativi Catastali:

Sezione:
Foglio: 3
Particella: 2424
Subalterno: 12

Compilata da:
Puleo Vincenzo
Iscritto all'albo:
Architetti

Prov. Palermo

N. 2993

Scheda n. 1

Scala 1:200

Piano Terzo

Edificio A - Scala A - int.7
h=2,72

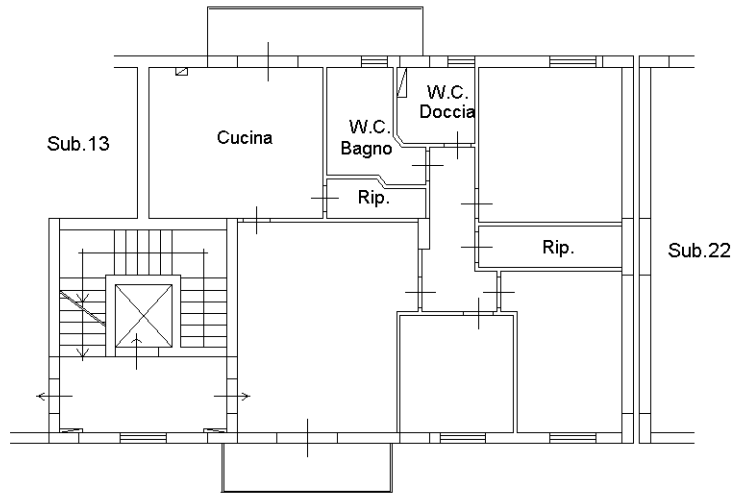

lato strada di accesso

Orientamento

