

MODULARIO
F. - Cat. S. T. - 315



MINISTERO DELLE FINANZE

DIREZIONE GENERALE DEL CATASTO E DEI SERVIZI TECNICI ERARIALI

Mod. B (Nuovo Catasto Edilizio Urbano)

NUOVO CATASTO EDILIZIO URBANO

Lire
20

(R. DECRETO-LEGGE 13 APRILE 1939, N. 652)

Planimetria dell'immobile situato nel Comune di Palermo Via Spagna n° 43 int. 27
Ditta [redacted] nato a [redacted]
Allegata alla dichiarazione presentata all'Ufficio Tecnico Erariale di Palermo

N° 088186

PIANTA PIANO TERRA BOX int. 27

h = 2.80

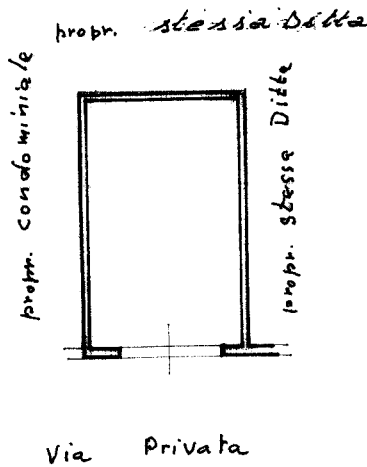

0553962



ORIENTAMENTO



SCALA DI 1:100

SPAZIO RISERVATO PER LE ANNOTAZIONI D'UFFICIO

DATA

PROT. N°

Compilata dall'ingegnere

(Titolo, nome e cognome del tecnico)

Iscritto all'Albo degli Ingegneri
della Provincia di Palermo

DATA

12 - 9 - 1970

Firma:

ALFOTO POLIGRAFICO DELLO STATO

linea 01

Catasto dei Fabbricati - Situazione al 14/07/2023 - Comune di PALERMO(G273) - < Foglio 22 - Particella 1362 - Subalterno 10 >
VIA SPAGNA n. 43 Piano T

Ultima planimetria in atti