

Stralci del progetto approvato con Licenza Edilizia n.2983 del 09/03/1976, rilasciata a [redacted] riguardante "le modifiche e l'ampliamento in corso d'opera della villetta sita in Siracusa Ronco 2° a Via S. Cataldo, già approvato il 14/2/1964"

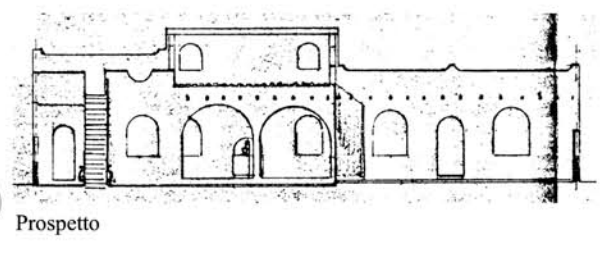

Indicazione delle difformità rilevate rispetto al progetto approvato ed alla planimetria catastale

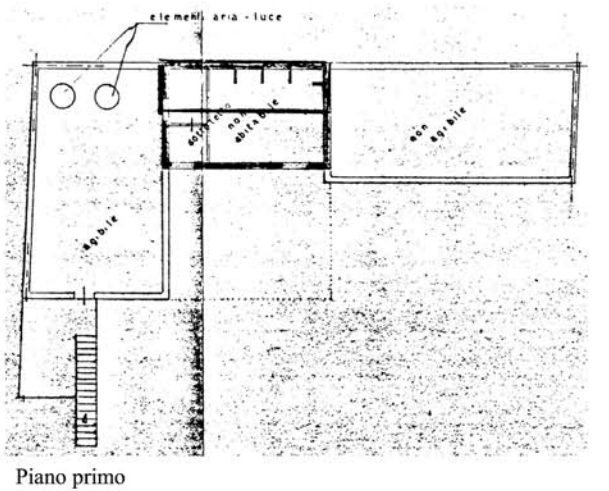
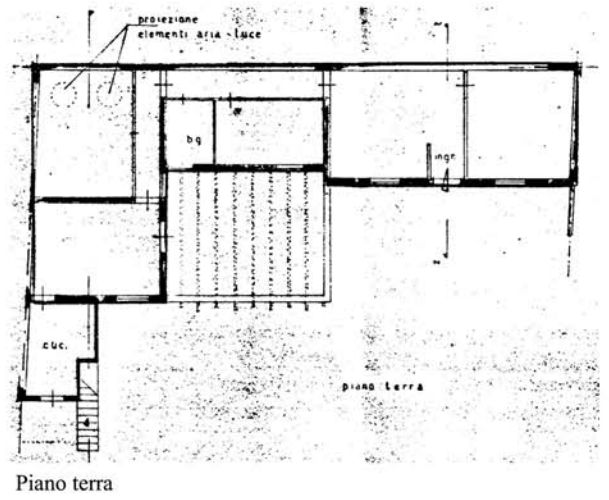
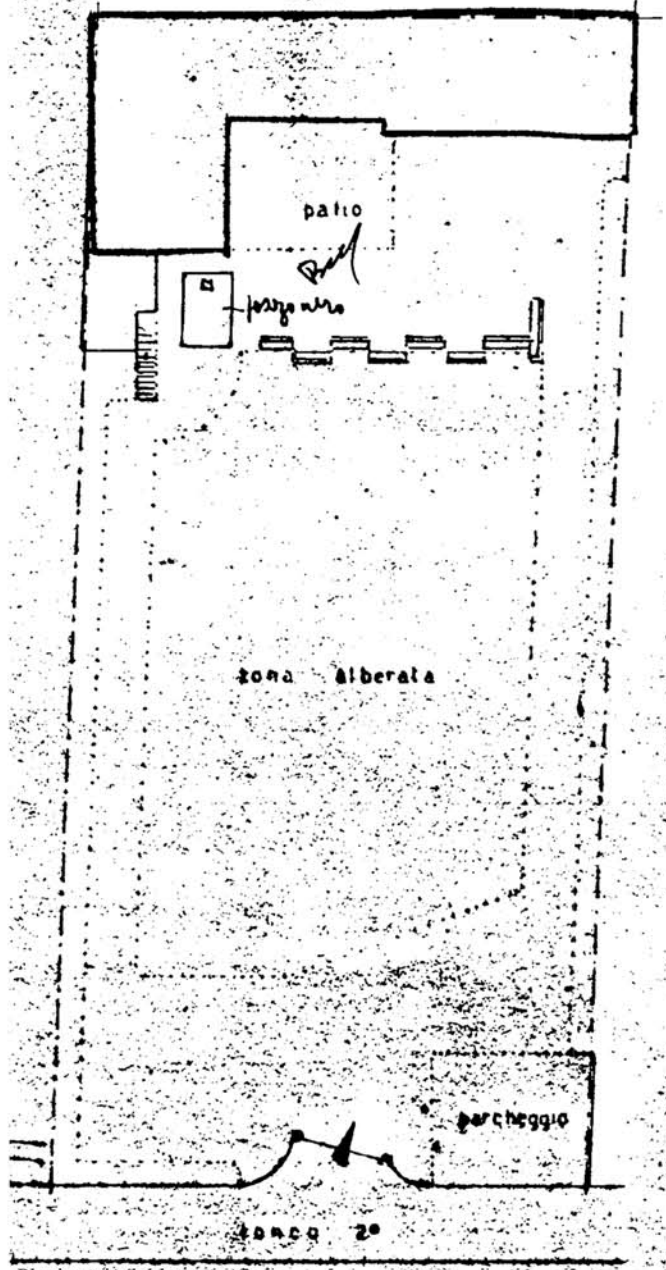
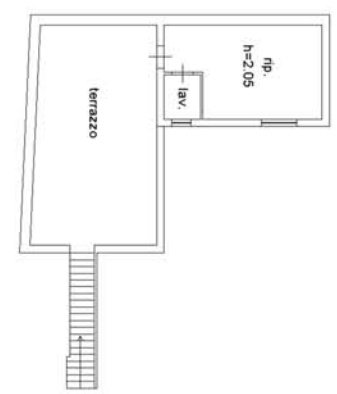
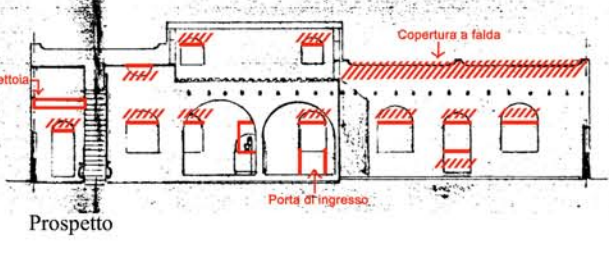
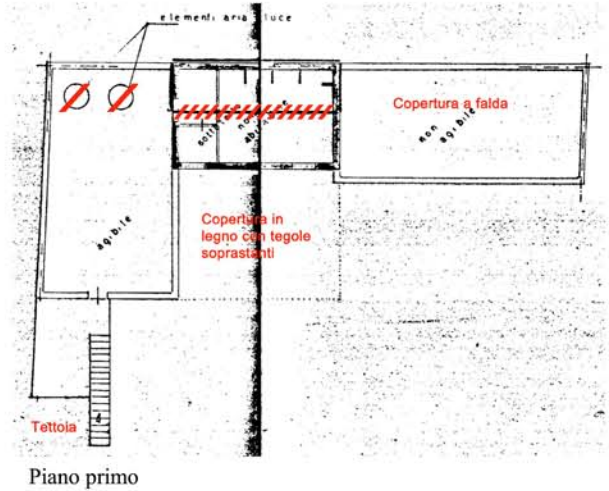
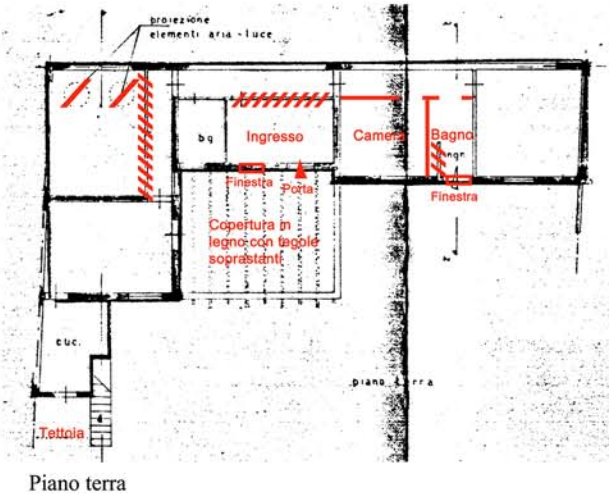

Le uniche difformità rilevate rispetto alla planimetria catastale riguardano il tramezzo interno nel vano a piano terra e la tettoia esterna antistante la cucina



Stralci del prospetto in cui risultano evidenti le difformità indicate in merito alle aperture, alla tettoia prospiciente la cucina ed alle coperture a falda della veranda porticata e di una parte del piano terra