

DOCUMENTAZIONE FOTOGRAFICA



RILIEVO FOTOGRAFICO DELL' UNITÀ IMMOBILIARE



01-02. Prospetto principale dell'unità immobiliare su area cortiliva condominiale. Esposizione lato nord-est.

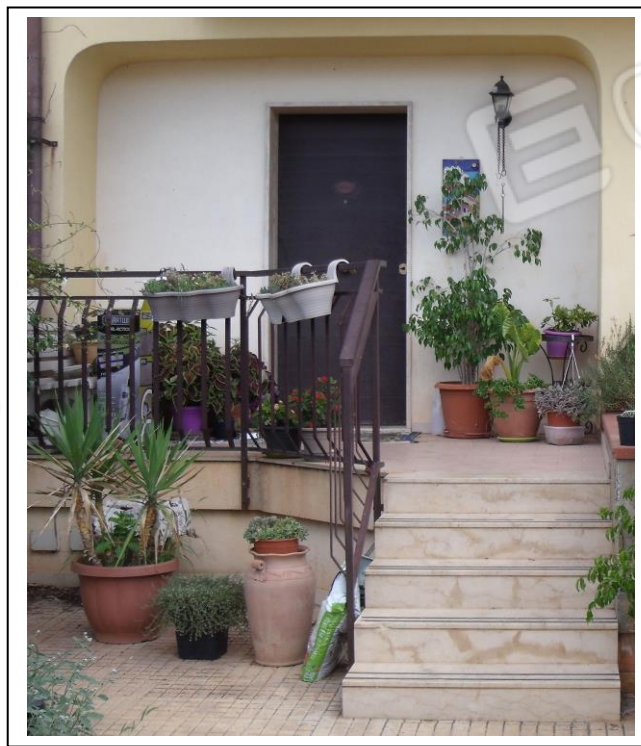

03. Prospetto principale dell'unità immobiliare su area cortiliva privata. Particolare su porta di ingresso con accesso rialzato rispetto al piano di campagna. Esposizione lato nord-est.

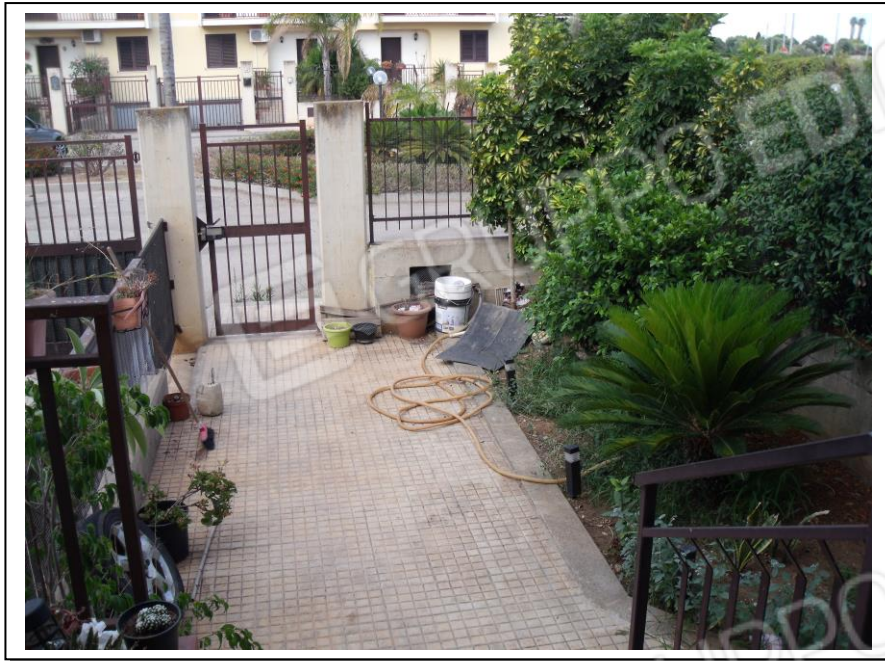

04. Esterno unità immobiliare con vista su vialetto pavimentato di ingresso con accesso tramite cancelletto pedonale, area a verde sul lato destro. Esposizione lato nord-est.

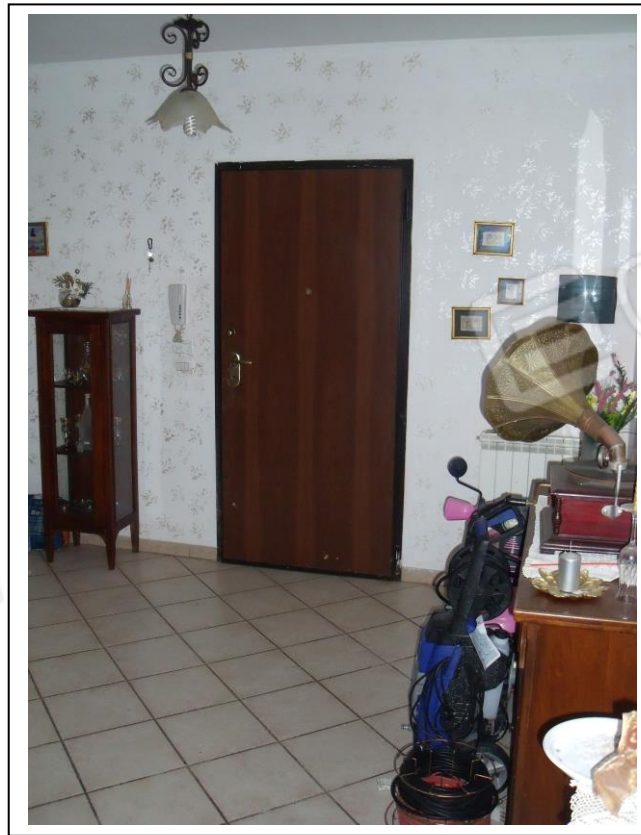

05. Interno unità immobiliare, piano terra, porta blindata d'ingresso, vista lato nord-est.



06. Interno unità immobiliare con vista su scala di accesso al piano primo. Vista lato sud.

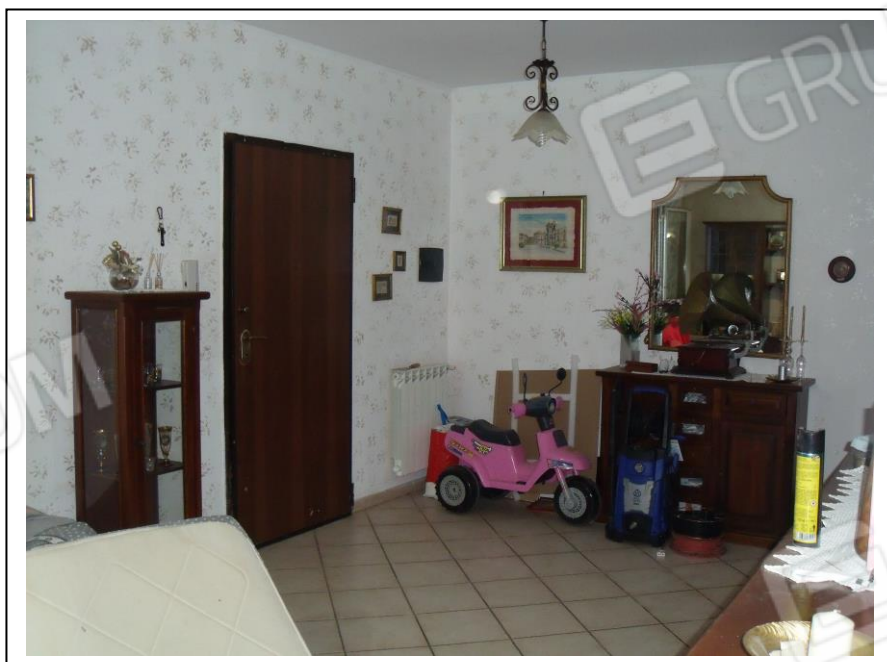

07. Interno unità immobiliare, piano terra, con vista verso lato porta d'ingresso. Unico grande vano di ingresso/salone. Vista lato est.

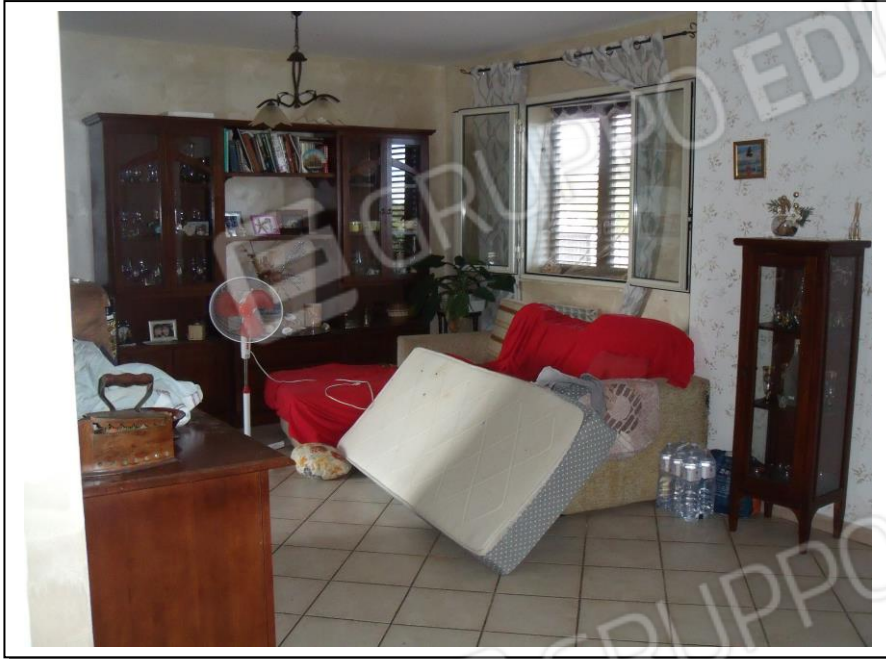

08. Interno dell'unità immobiliare, piano terra, con vista lato nord, vano adibito a salone, finestra con affaccio su prospetto principale.

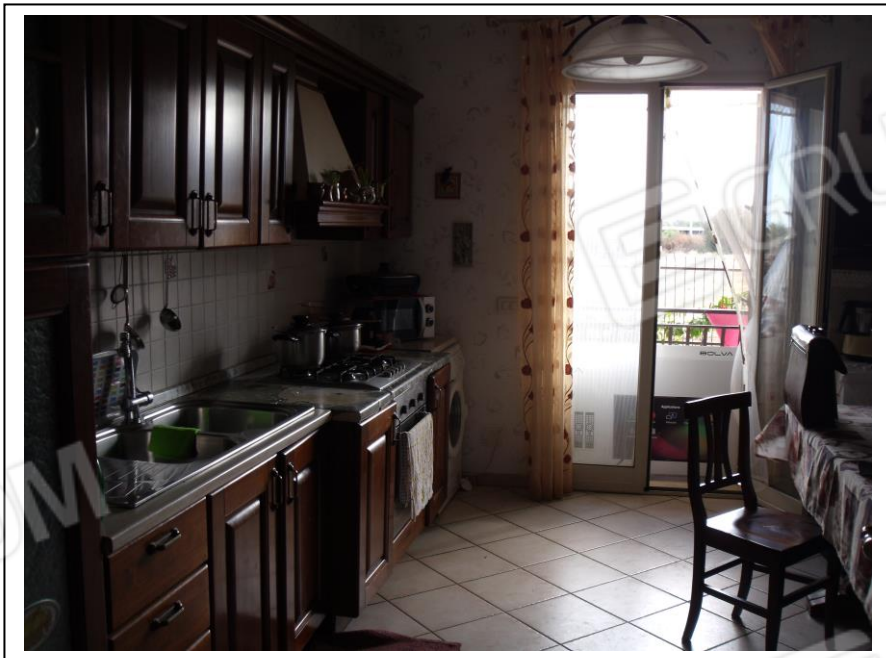

09. Interno dell'unità immobiliare, piano terra, vano adibito a cucina, con vista lato sud-ovest, porta-finestra di accesso ad area cortiliva retrostante.



10. Interno dell'unità immobiliare, piano terra, vano adibito a cucina, con vista lato nord, in foto porta di accesso al vano adibito a salone.



11. Esterno dell'unità immobiliare con vista lato sud-est, verso area cortiliva restrostante.



12. Esterno dell'unità immobiliare con vista lato nord-ovest verso area cortiliva restrostante, presenza di piccolo giardino.



13. Esterno dell'unità immobiliare, piano terra, esposizione sud-ovest, prospetto secondario su area cortiliva restrostante.

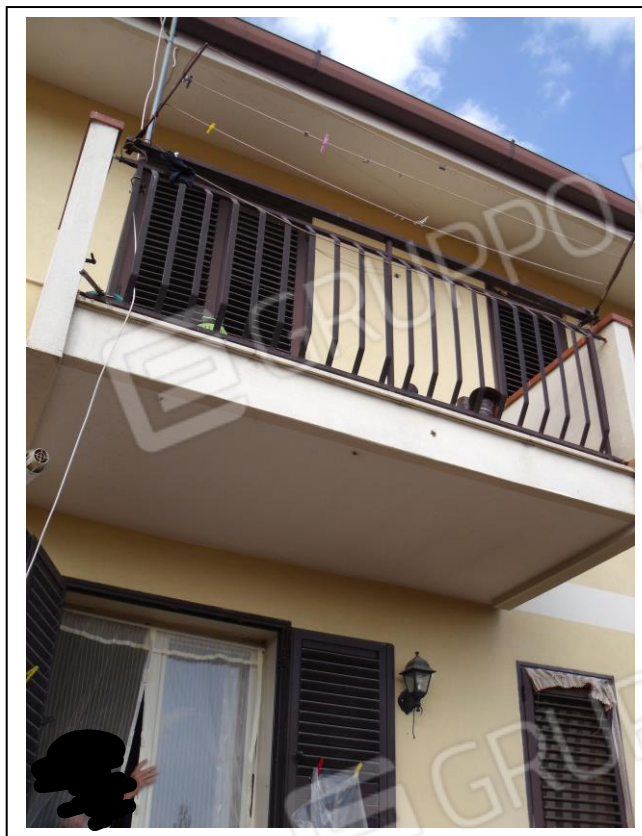

14. Esterno dell'unità immobiliare, piano terra e primo, esposizione sud-ovest, prospetto secondario su area cortiliva restrostante.



15. Interno servizio igienico, piano terra, vista lato sud-ovest.



16. Interno servizi igienico, piano terra, vista lato nord-est.

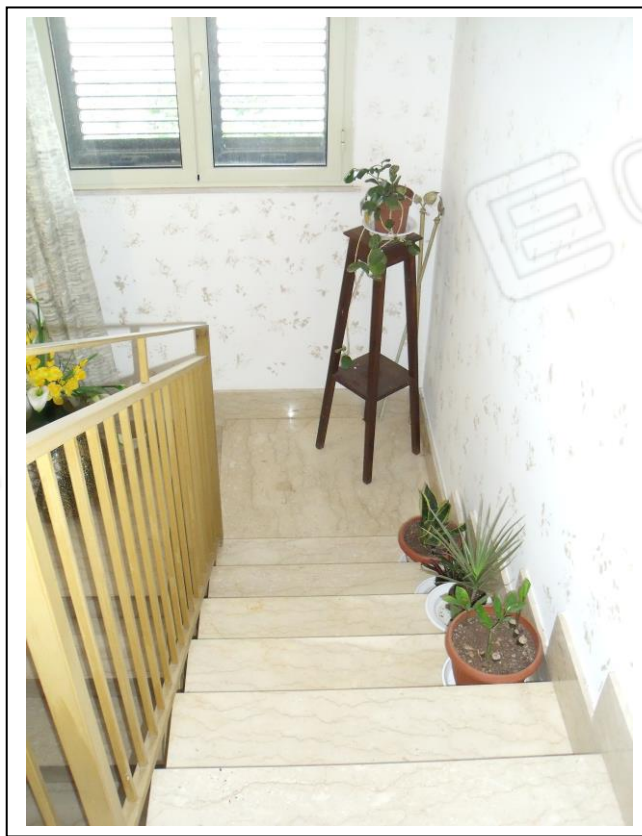

17. Interno dell'unità immobiliare, piano primo, vista su scala di accesso, vista lato sud-ovest.



18. Interno dell'unità immobiliare, piano primo, con vista lato nord-ovest.

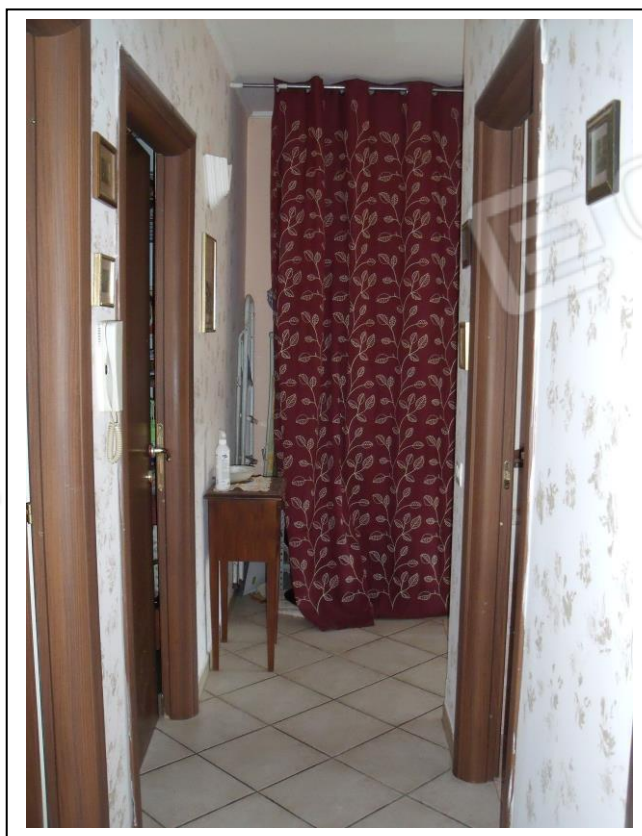

19. Interno dell'unità immobiliare, piano primo, con vista lato sud-est.



20. Interno dell'unità immobiliare con vista servizio igienico piano secondo. Esposizione lato sud-ovest, verso impianti sanitari e finestra di affaccio su parte restrostante la costruzione.



21. Interno dell'unità immobiliare con vista servizio igienico piano secondo. Esposizione lato nord, verso porta d'ingresso al vano.



22. Interno dell'unità immobiliare, piano secondo, con vista verso lato sud-ovest, in foto porta-finestra di accesso al balcone con affaccio su area cortiliva retrostante.

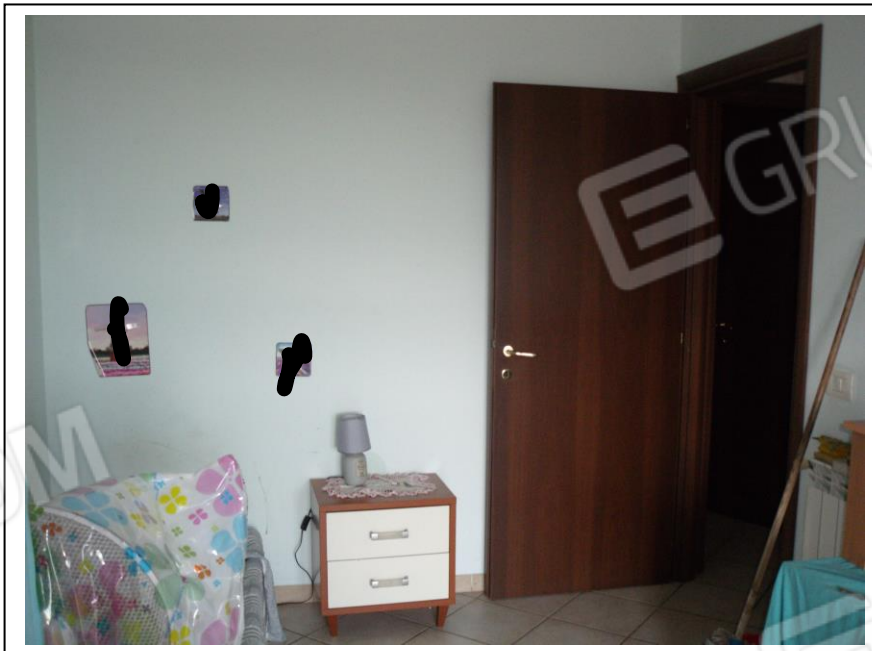

23. Interno dell'unità immobiliare, piano secondo, con vista verso lato nord-est, in foto porta di accesso al vano.



24. Interno dell'unità immobiliare, piano secondo, von vista verso lato nord, in foto porta-finestra di accesso al balcone con affaccio su area cortiliva principale di accesso.



25. Interno dell'unità immobiliare, piano secondo, von vista verso lato sud, in foto porta di accesso al vano.



26. Esterno dell'unità immobiliare con vista su balcone al piano primo. Esposizione lato sud-est, verso area cortiliva principale.

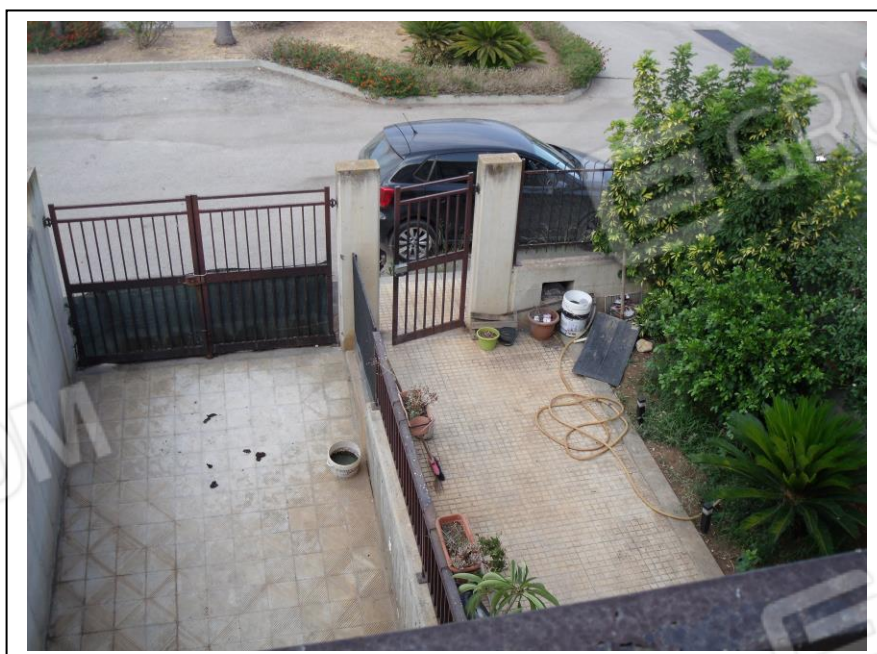

27. Esterno balcone prospiciente su area cortiliva principale di ingresso da strada condominiale, con vista lato nord-est.



28. Esterno dell'unità immobiliare con vista verso prospetto principale. Esposizione lato nord-est, in foto garage al piano primo sottostrada S1, abitazione al piano terra e primo.



29. Esterno dell'unità immobiliare con vista verso prospetto principale. Esposizione lato nord-est, in foto ingresso al garage posto al piano primo sottostrada S1.