

**Agenzia del Territorio
CATASTO FABBRICATI
Ufficio Provinciale di
Siracusa**

Dichiarazione protocollo n. SR0167179 del 07/07/2009

Planimetria di u.i.u. in Comune di Siracusa

Via Mirabella

niv. 23N

Identificativi Catastali:

Sezione:

Foglio: 167

Particella: 6051

Subalterno: 14

Compilata da:

Carrubba Santo

Isritto all'albo:

Geometri

Prov. Siracusa

N. 821

Scheda n. 1

Scala 1:200

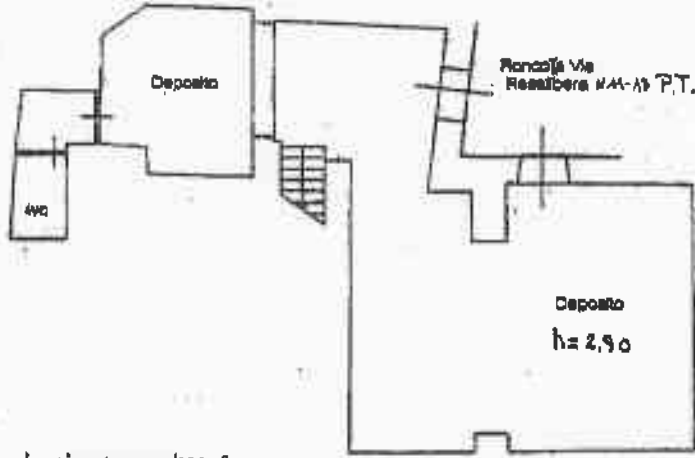

VIA MIRABELLA n° 23N
PIANTA SEMINTERFATO

Catasto dei Fabbricati - Situazione al 02/01/2016 - Comune di SIRACUSA (0754) - Foglio: 167 - Particella: 6051 - Subalterno: 14 >
VIA VINCENZO MIRABELLA n. 23N, RONCO SECONDO DI VIA RESALIBERA n. 11 n. 13 piano S1-T,

Ultima planimetria in atti

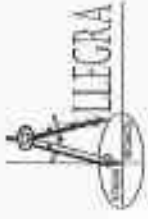

ARCH. ROSARIA ALLEGRA - VICO SPIAGGIA DI QUARTO 2/2 - 96017 NOTO (SR)
TEL/FAX 0931835603 - CELL 3403504561
P.IVA 01538110899
rosaria_allegra@pec.it

IMMOBILE 4A

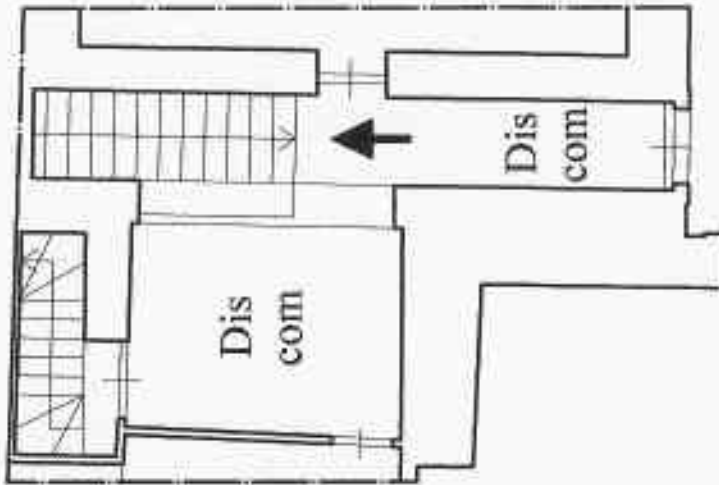
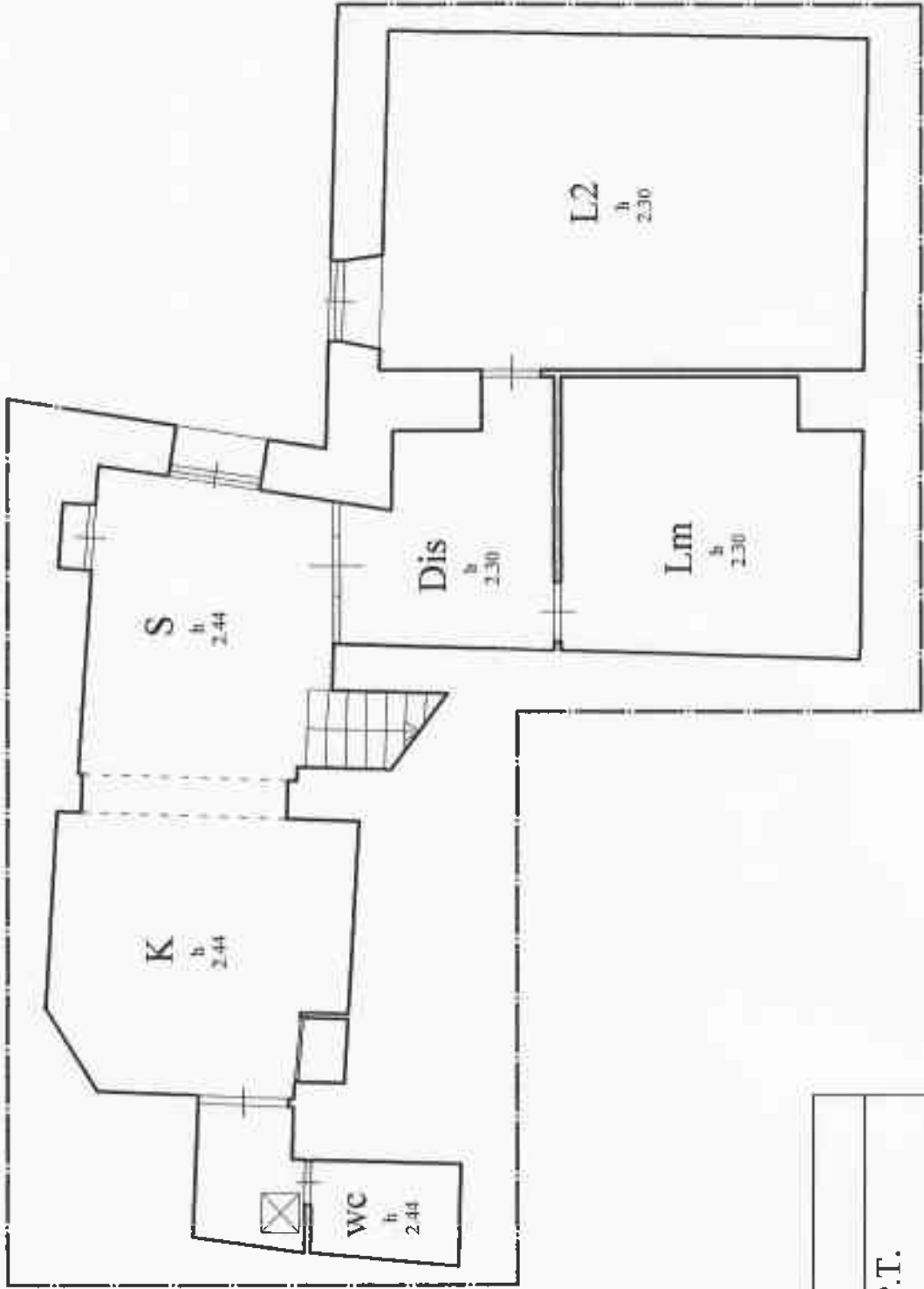

P.T.

Località	Siracusa
Indirizzo	via V. Mirabella 23/N - P.T. ronco II di via Resalibera, 11,13 - P.S1
N.C.E.U.	Fg. 167 p.lla 6051 sub 14
Proprietà	[REDACTED]

P. S1

1:100