

**Agenzia del Territorio
CATASTO FABBRICATI
Ufficio Provinciale di
Siracusa**

Dichiarazione protocollo n. SR0141495 del 26/07/2012

Planimetria di u.i.u. in Comune di Palazzolo Acreide

Contrada Porticaletto

civ. SNC

Identificativi Catastali:

Sezione:

Foglio: 60

Particella: 396

Subalterno: 3

Compilata da:

Lozito Giuseppe

Iscritto all'albo:

Geometri

Prov. Siracusa

N. 1470

scheda n. 1

Scala 1:200

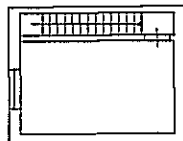

Piano Primo H/m=350

Al. L. L. L.

P.LLA 396

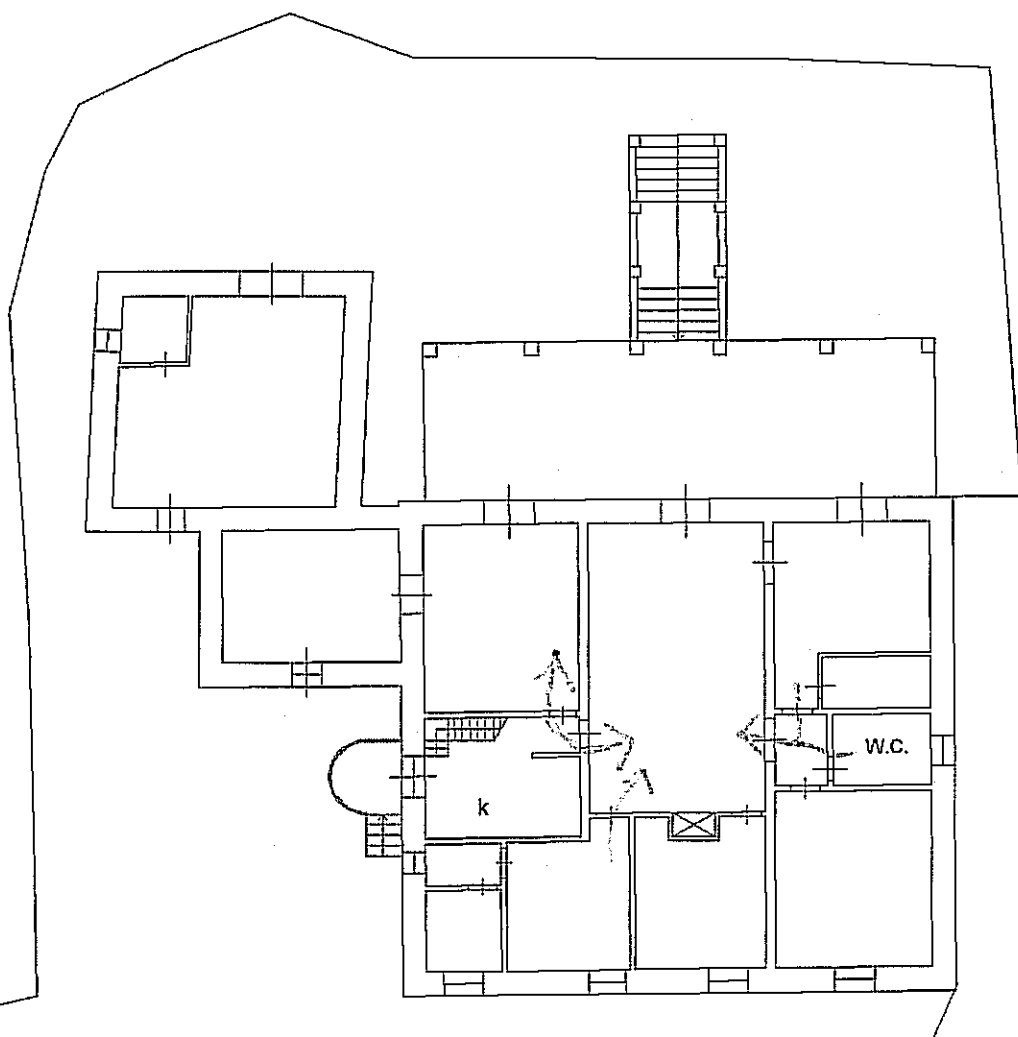

P.LLA 477

P.LLA 477

Piano TERRA H/m=4.95

CONTRADA PORTICALETTO SNC

CONTRADA PORTICALETTO SNC piano 1/1

ma Planimetria2 in atti

