

MODULARIO
F. - rig. mod. - 498



MINISTERO DELLE FINANZE
DIREZIONE GENERALE DEL CATASTO E DEI SERVIZI TECNICI ERARIALI
NUOVO CATASTO EDILIZIO URBANO

Mod. A (Nuovo Catasto Edilizio Urbano)

Lire
300

(R. DECRETO-LEGGE 13 APRILE 1939, N. 652)

Planimetria dell'immobile situato nel Comune di LICCIANA NARDI Via loc. Masero

Ditta [REDACTED]

Allegata alla dichiarazione presentata all'Ufficio Tecnico Erariale di MASSA CARRARA

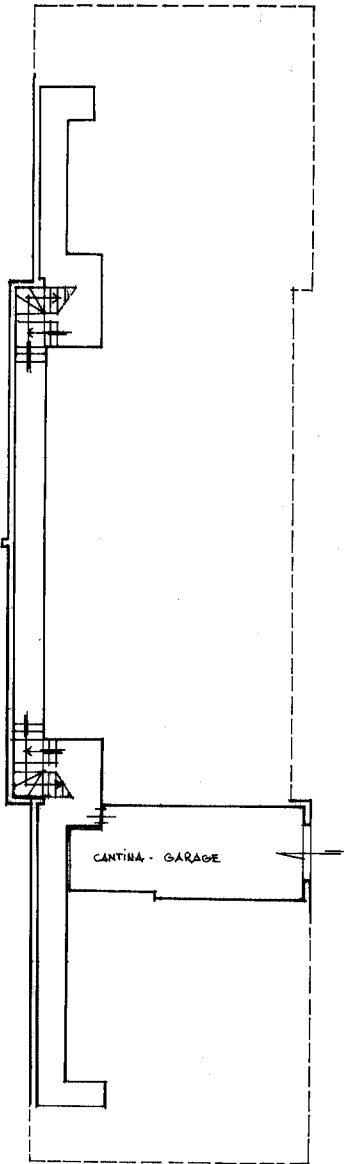

P. SEMINTERRATO H=300

F06.54 MAP. 448/23

ORIENTAMENTO



SCALA DI 1:200

SPAZIO RISERVATO PER LE ANNOTAZIONI D'UFFICIO

DATA

PROT. N°

16192

Compilata dal Geometra

ROBERTO MUA (nome e cognome del tecnico)

Iscritto all'Albo de Geometri

della Provincia di MASSA CARRARA

DATA

Firma.

P.25 - OFFICINA C.V. - ROMA

Ultima planimetria in atti



MODULARIO
R. rig. rend. - 498



MINISTERO DELLE FINANZE
DIREZIONE GENERALE DEL CATASTO E DEI SERVIZI TECNICI ERARIALI
NUOVO CATASTO EDILIZIO URBANO

MOD. A (Nuovo Catasto Edilizio Urbano)

Lire
300

(R. DECRETO-LEGGE 13 APRILE 1938, N. 652)

Planimetria dell'immobile situato nel Comune di LICCIANA NARDI Via loc. Masero

Ditta [REDACTED]

Allegata alla dichiarazione presentata all'Ufficio Tecnico Erariale di MASSA CARRARA

P. TERRA 4/300

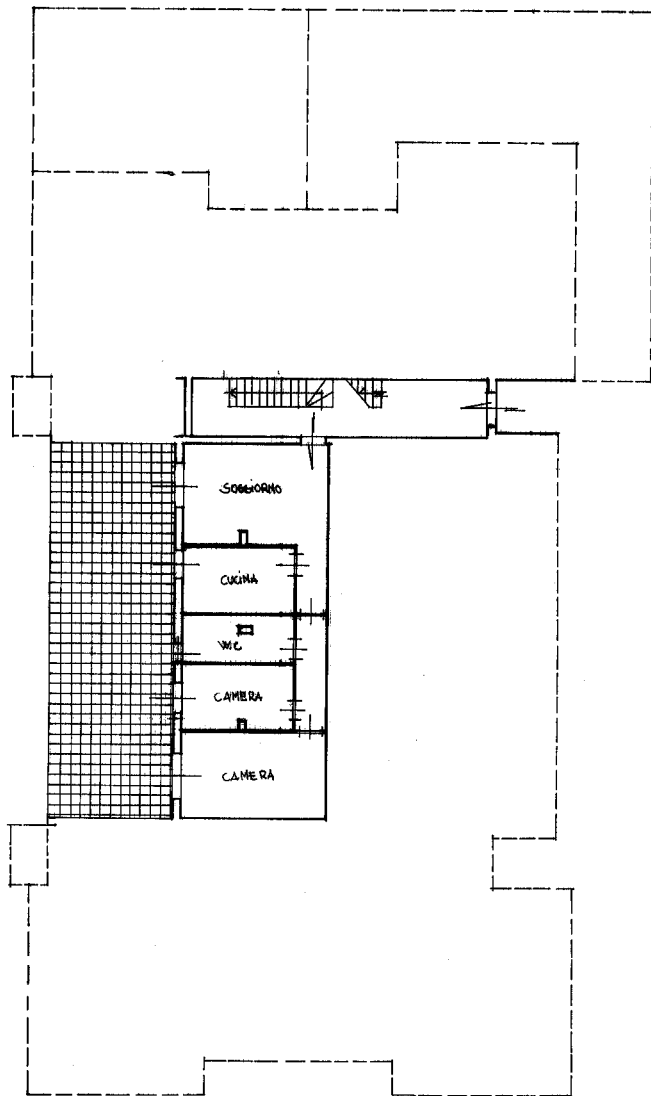

Fog. 54 MAR 448/12

ORIENTAMENTO



SCALA DI 1: 200

SPAZIO RISERVATO PER LE ANNOTAZIONI D'UFFICIO

DATA

PROT. N°

16/192

Compilata dal Geometra

ROBERTO MURA (nome e cognome del tecnico)

Iscritto all'Albo de Geometri

della Provincia di MASSA CARRARA

DATA

18 AGO 1989

Firma:

IPZS - OFFICINA CV. ROMA