

## Documentazione fotografica

### Viste esterne

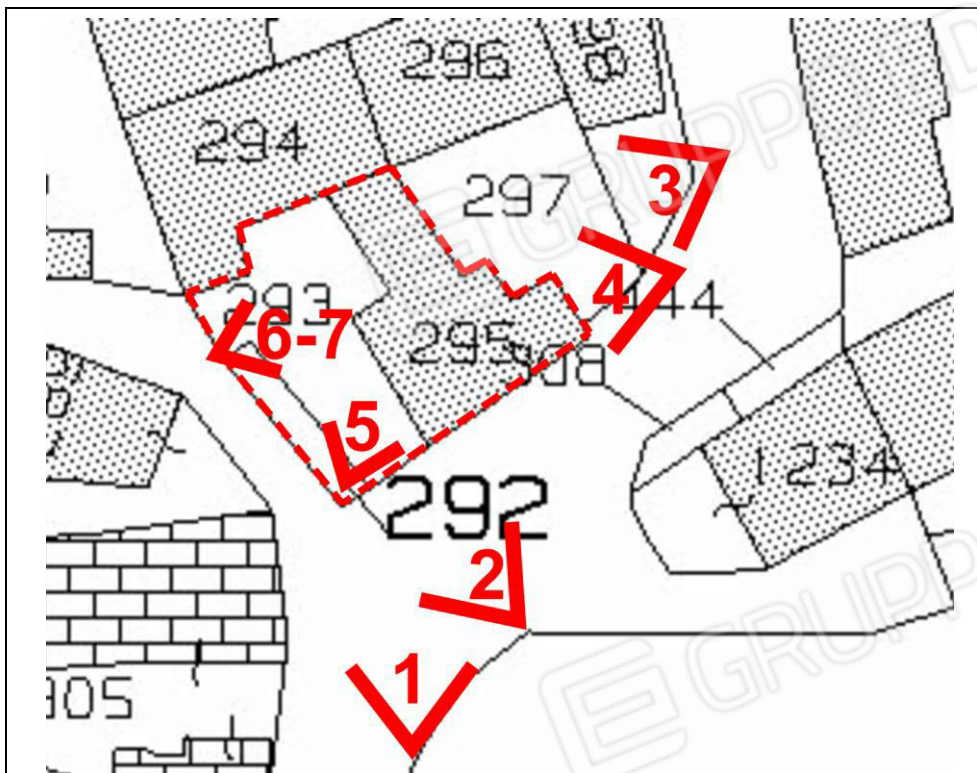

1 Vista dell'immobile dalla strada pubblica



2 Il cancello d'ingresso alla corte comune ed all'immobile



3 -4 Vista dalla strada del lato rivolto a nord-est dell'immobile (confinante con altra proprietà)





5 - 6 La facciata che prospetta sulla corte comune, con la porta d'ingresso



7 La facciata rivolta verso la corte comune



8 La porta d'ingresso



9 - 10 Particolari della facciata sud-ovest





**11** Vista dalla corte comune verso il cancello



**12** La tettoia



**13** Vista del pozzetto posto davanti alla soglia d'ingresso (dalla quale è ripresa l'immagine)



**14** Vista della corte comune da una finestra del primo piano sul fondo si vede la striscia di cortile di proprietà



**15 -16** Vista della corte comune verso il cancello e del marciapiede a ridosso della casa



## Viste degli interni

Piano terra



17 La cucina: vista verso la porta d'ingresso



18 Vista della cucina dalla porta d'ingresso



19 La cucina



20 La cucina



21 La cucina



22 Vista dell'ingresso alla cucina dal soggiorno



23 Il soggiorno



24 Il soggiorno verso la porta d'ingresso al ripostiglio



25 L'ingresso al ripostiglio dal soggiorno



26 Il soggiorno



27 Il ripostiglio



28 Particolare di una finestra

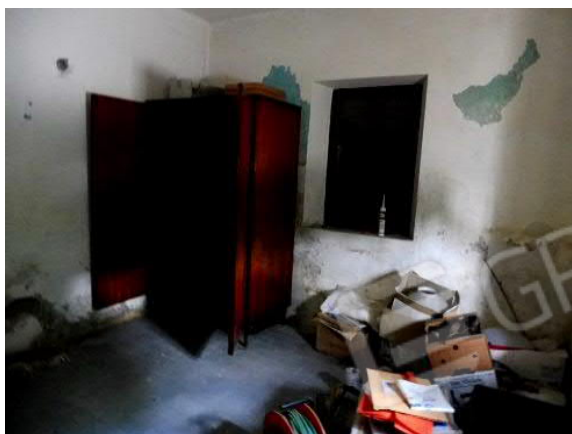

29 Il ripostiglio



30 Il ripostiglio



31 Ripostiglio lato scala



32 Sottoscala



33 La scala; sul pianerottolo intermedio si vede la porta d'ingresso al servizio igienico

Primo piano



34 Camera passante



35 Camera passante



36 L'ingresso dalla camera passante alla cameretta



37 Cameretta



38 Cameretta



39 Cameretta



40 - 41 Camera da letto (antistante al vano scala)



42 Camera da letto (antistante al vano scala)



43 Il servizio igienico



44 Il servizio igienico



45 Il servizio igienico





46 Il servizio igienico



47 Vista dal servizio igienico verso la scala



48 Vista del servizio igienico dalla scala



49 Vista del servizio igienico dalla scala



50 Il vano scala



51 Il vano scala



52 L'ingresso al deposito al 1° piano dal vano scala

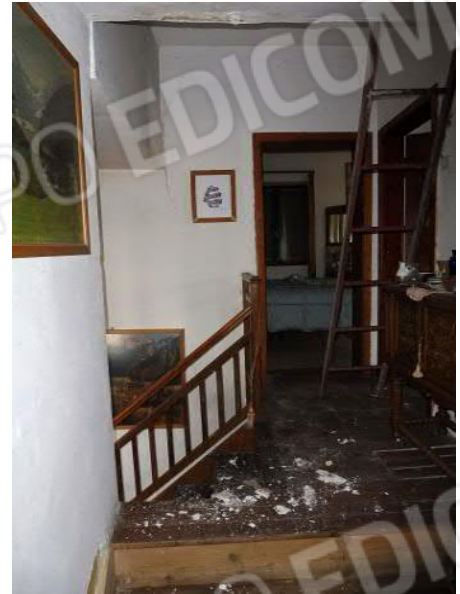

53 Il disimpegno del 1° piano visto dalla porta d'ingresso al deposito e la scala a pioli posizionata per accedere al sottotetto posto nel 2° piano



54 - 55 Il locale deposito al 1° piano



56 - 57 Il locale deposito al 1° piano



**58** Il locale deposito al 1° piano



**59** Il locale deposito al 1° piano:  
la parete di fondo con la porta  
tamponata



**60** Rampa della scala: vista verso la  
Cucina al piano terra

Secondo piano sottotetto (non praticabile)



**61** L'accesso al sottotetto



**62** Sottotetto



63 Sottotetto



64 Sottotetto



65 Sottotetto



66 Sottotetto



67 Sottotetto



68 Sottotetto



69 Sottotetto



70 Sottotetto



71 Sottotetto



72 Sottotetto



73 Sottotetto



74 Sottotetto



75 Sottotetto



76 Sottotetto



**77** Sottotetto



**78** Contatore energia elettrica, posto al piano terra