

TRIBUNALE DI PADOVA

LIQUIDAZIONE GIUDIZIALE L.G. N. 114 2023

Giudice Delegato: **Dott. Giovanni Giuseppe Amenduni**

Curatore: **Dott.ssa Alessia Schiavon**

STIMA DEL VALORE DELL'AZIENDA

STEFANO BALSANO
DOTTORE COMMERCIALISTA
REVISORE LEGALE
Via Longhin 103 35129 -PADOVA
Tel 0498 774 488 sbalsa@libero.it

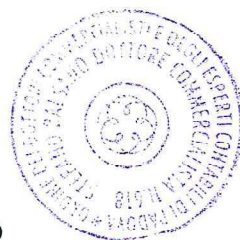

INDICE

	<i>Pagina</i>
<i>1. Premessa</i>	<i>01</i>
<i>2. Svolgimento delle operazioni peritali</i>	<i>01</i>
<i>3. Vicende dell'attività della Pasticceria Europa</i>	<i>02</i>
<i>4. Aspetti generali della valutazione</i>	<i>02</i>
<i>4.1 Metodi di valutazione</i>	<i>03</i>
<i>4.2 Metodo di valutazione adottato</i>	<i>05</i>
<i>5. La valutazione del ramo d'azienda</i>	<i>05</i>
<i>6. Conclusioni</i>	<i>09</i>

Elenco allegati

1. Premessa

Il sottoscritto Dott. Stefano Balsano, iscritto all'Albo dei Dottori Commercialisti e degli Esperti Contabili della circoscrizione del Tribunale di Padova al n. 618 sez. A, con Studio in Padova, Via Longhin n. 103, è stato incaricato dalla Dott.ssa Alessia Schiavon, Curatore della Liquidazione Giudiziale Rigobello Vittorio e della Ditta Individuale "Pasticceria Europa" n. 114 2023, previa autorizzazione del Giudice Delegato Dott. Giovanni Giuseppe Amenduni, a redigere la stima del valore dell'azienda, al fine di porre la procedura nelle condizioni di dar corso a procedure competitive finalizzate alla cessione della medesima.

2. Svolgimento delle operazioni peritali

Con sentenza n. 144 depositata il 16.10.2023, il Tribunale di Padova ha dichiarato la liquidazione giudiziale di Rigobello Vittorio quale titolare della ditta individuale Pasticceria Europa con sede in Padova, Via Cavalletto n. 14 avente ad attività laboratorio di pasticceria e gelati, nominando quale Giudice Delegato il Dott. Giovanni Giuseppe Amenduni e Curatore la Dott.ssa Alessia Schiavon.

Con provvedimento del 05.12.2023, è stata autorizzata dagli organi della procedura la nomina dello scrivente quale perito stimatore del ramo d'azienda.

Avuto notizia della nomina ed accettato l'incarico, lo scrivente ha preso subito contatto con il curatore al fine acquisire la documentazione necessaria e per prendere visione dei luoghi ove veniva esercitata l'attività.

La presente perizia di stima è basata su:

- dati dei bilanci dal 2020 alla data della sentenza di liquidazione (all. 1);

- relazione redatta dall'esperto Stefano Bettin di stima dei beni mobili inventariati (all. 2);
- autorizzazione all'esercizio dell'attività di somministrazione n. 24 rilasciata dal Comune di Padova l'8.09.1978 e successive integrazioni (all. 3).

3. Vicende dell'attività della Pasticceria Europa

La Pasticceria Europa ha iniziato l'attività nel 1978 in Via Cavalletto a Padova, in zona Prato della Valle. Da allora, ha costantemente esercitato la sua arte dolciaria nello stesso luogo, creando nel corso del tempo una solida base di clientela affezionata e diventando un punto di riferimento per quanto riguarda l'offerta di paste e dolci artigianali di quella zona di Padova.

Tuttavia, come purtroppo accaduto a molte attività commerciali, anche la Pasticceria Europa è stata duramente colpita dalle recenti vicende legate alla pandemia. Le restrizioni, i cambiamenti nei comportamenti dei consumatori e la diminuzione dell'afflusso di clienti hanno influito negativamente sull'andamento dell'attività. Questo impatto si è rivelato così significativo da portare il titolare, il Sig. Rigobello, a constatare lo stato di insolvenza dell'azienda e a chiedere la liquidazione giudiziale.

4. Aspetti generali della valutazione, metodi di valutazione e specificità della cessione del ramo d'azienda

La valutazione di un'azienda o di un ramo d'azienda consiste nell'attribuzione di un valore al capitale economico dell'azienda stessa, intendendosi con l'espressione capitale economico l'entità che rappresenta il valore di mercato dell'azienda e che prescinde da



una rappresentazione puramente contabile dei valori ceduti, così come sono riflessi nel suo patrimonio netto di bilancio.

In particolare, si precisa che sono escluse dalla valutazione le passività e i debiti in quanto non oggetto di trasferimento da parte della procedura.

In particolare, la vendita endo-concorsuale, permette l'acquisizione di asset senza il rischio di solidarietà passiva (ex art. 2560 c. 2 c.c. ed ex art. 14 D.lgs. 472/1997 per quanto attiene i debiti tributari e contributivi) e nello stato di fatto e di diritto in cui si trovano.

Tutto ciò premesso, il compito del perito consiste nel ricercare il valore più prossimo a quello di mercato, considerando l'azienda nel suo insieme, quale universalità di beni, materiali e immateriali, rendendo edotti i destinatari della perizia della ragionevolezza delle scelte operate nell'individuazione del metodo più idoneo allo scopo.

4.1 Metodi di valutazione

Si illustrano i principali metodi di valutazione la fine di individuarne la compatibilità con il caso in esame.

Metodo patrimoniale semplice

Il metodo patrimoniale semplice si fonda sull'espressione a valori correnti dei singoli elementi dell'attivo e del passivo che compongono il patrimonio aziendale alla data di valutazione.

Metodo patrimoniale complesso

Il metodo patrimoniale complesso rappresenta una integrazione del metodo patrimoniale semplice, in quanto consente di attribuire un valore separato anche a taluni beni intangibili.

Metodo reddituale

Il metodo reddituale fonda il proprio presupposto sulla capacità dell'azienda di generare un flusso reddituale riproducibile nel futuro. Viene utilizzato in particolare quando la redditività è predominante rispetto alla componente patrimoniale.

Metodo misto patrimoniale e reddituale con stima autonoma dell'avviamento

Questo metodo consente di considerare, nel processo valutativo, tanto le prospettive di reddito dell'azienda, quanto la sua effettiva consistenza patrimoniale: la stima sarà idonea, pertanto, a riflettere gli elementi di obiettività e verificabilità propri dell'analisi patrimoniale senza tuttavia trascurare le attese reddituali, concettualmente più rappresentative del valore economico dell'azienda.

Il medesimo prevede, in concreto, la determinazione del valore del patrimonio netto della azienda, mediante la verifica della consistenza delle attività investite, al netto delle corrispondenti passività, a cui si aggiunge l'avviamento che rettificcherà in aumento (*goodwill*) o in diminuzione (*badwill*), il predetto valore patrimoniale.

Metodo dei multipli

Questo metodo ricorre all'uso di moltiplicatori di un parametro di riferimento, come il fatturato, l'utile netto rettificato, l'EBITDA, ecc., in modo da comparare la valutazione con i valori riconosciuti dal mercato in casi di realtà affini.

Metodo dei flussi di cassa

Questo metodo finanziario permette di attribuire un valore a qualsiasi attività imprenditoriale indipendentemente dalle sue caratteristiche. Il valore dell'azienda corrisponde ai flussi di cassa che questa sarà in grado di generare in futuro.

4.2 Metodo di valutazione adottato

Dall'analisi delle caratteristiche del ramo di azienda in esame e dai dati a disposizione lo scrivente ritiene che il criterio più adeguato da adottare nella presente valutazione sia il "metodo patrimoniale complesso". Gli altri metodi, che prevedono anche l'utilizzo dei redditi stimati, non sono idonei a causa dei risultati negativi ottenuti negli ultimi esercizi.

5. La valutazione del ramo di azienda

Nel caso di specie, il ramo di azienda è composto dai beni inventariati e dal valore dei beni immateriali.

Il complesso dei beni materiali è stato sottoposto a valutazione da parte del perito designato dal Tribunale (all.to n. 2). Secondo la stima effettuata, il valore complessivo dei beni sul posto è stato valutato in € 53.803,70, mentre in caso di asporto è stato stimato in € 40.771,50.

Si evidenzia che i seguenti beni inclusi nell'inventario sono stati rivendicati e consegnati dal Curatore:

Lotto n. 11, identificativo n. 13: macchina per caffè La Spaziale

Lotto n. 12, identificativo n. 14: macchina per orzo SPM

Lotto n. 13, identificativo n. 15: macinacaffè Fiorenzato F64E

Lotto n. 14, identificativo n. 16: macchina Fiorenzato F4E V2

Lotto n. 38, identificativo n. 40: lotto di stampe varie

Si è ritenuto pertanto necessario scorporare tali beni dall'inventario complessivo.

Anche l'autovettura Renault Kangoo (Lotto n. 137) è stata esclusa perché estranea al ramo d'azienda

In considerazione dei valori forniti dal perito, si è proceduto a stimare prudenzialmente un valore medio dei beni, adottando un approccio che tenga conto di entrambe le stime fornite:

Valore stimato dei beni "sul posto":	€ 45.955,70
Valore stimato dei beni "asportati":	€ 34.231,50
Valore medio attribuito	€ 40.093,60

Di conseguenza, è stato ragionevolmente attribuito un valore complessivo arrotondato di € 40.100,00 al complesso dei beni materiali dell'azienda.

Il metodo patrimoniale complesso prevede, oltre alla stima dei beni materiali, anche la stima dei beni immateriali caratterizzanti il ramo d'azienda.

Lo scrivente ha individuato due beni intangibili relativi all'azienda: la licenza autorizzativa all'esercizio della somministrazione, e l'avviamento legato alla ditta (insegna) "Pasticceria Europa".

La licenza autorizzativa all'esercizio della somministrazione

L'azienda è titolare della licenza di pubblico esercizio n. 24 di tipo "B" di cui all'art. 23 del DM 28.04.1976 nei locali di Via Cavalletto n. 14 a Padova per una superficie di somministrazione di mq 20, oltre a mq. 10 destinati a servizi, rilasciata in data 8.09.1978.

Successivamente, con atto del 3.02.1981, la licenza è stata oggetto di ampliamento di superficie, che è passata a mq 41 di somministrazione, oltre a mq 8,70 destinati a servizi.

Infine, con Scia del 05.01.2011, la licenza è stata ampliata di mq 28,31 della superficie di somministrazione.

L'azienda è anche titolare dell'autorizzazione al commercio al minuto di merci di cui alla "tabella merceologica VII escluso il pane sfuso"¹ rilasciata il 28.06.1978. Si tratta dell'odierna autorizzazione all'esercizio di vicinato per il commercio al minuto di generi alimentari.

La presenza di una licenza originariamente rilasciata nel 1978 costituisce un elemento importante per un potenziale acquirente dell'azienda, consentendo un subentro nella titolarità della licenza stessa, mantenendo la distribuzione attuale dei locali, senza la necessità di alcun adeguamento alle attuali normative in materia sanitaria e / o urbanistica per l'esercizio della somministrazione.

Tuttavia, è fondamentale sottolineare che la proprietà dell'immobile in cui l'attività è stata svolta per oltre 40 anni ha risolto il contratto di locazione in data antecedente la sentenza di liquidazione giudiziale: conseguentemente, attualmente non è possibile esercitare l'attività in Via Cavalletto n. 14 a Padova.

Vi è inoltre da considerare che il titolare Sig. Rigobello, con Scia depositata presso il Comune di Padova protocollo n. 811 del 10.08.2023, ha comunicato la sospensione temporanea dell'attività dal 31.07.2023 fino al 31.07.2024. Pertanto, se entro questa data la licenza non verrà riattivata per la ripresa dell'attività, rischia di essere revocata.

Ebbene, l'assenza di un contratto di locazione che legittimi l'utilizzo dei locali storici della pasticceria non fornisce alcuna garanzia sulla possibilità che l'attività possa proseguire in futuro nei medesimi locali, e non permette di attribuire alcun valore alla licenza: si tratta infatti di autorizzazione alla somministrazione che potrebbe essere richiesta da chiunque in possesso dei requisiti necessari e non soggetta a contingentamento.

¹ "Dolciumi: freschi, conservati e comunque preparati e confezionati (compresi pasticceria e gelateria)"

La ditta "Pasticceria Europa"

La Pasticceria Europa, fondata oltre quarant'anni fa, ha rappresentato un punto fermo nel quartiere Torresino / Città Giardino / Prato della Valle, distinguendosi per la qualità dei suoi prodotti e l'atmosfera accogliente offerta ai clienti nel settore della pasticceria e della caffetteria. Il suo nome è diventato sinonimo di eccellenza nel gusto e di tradizione, guadagnandosi nel corso del tempo una reputazione solida e l'affezione da parte dei residenti.

Il valore dell'avviamento della Pasticceria Europa è strettamente correlato alla forza del suo nome e alla fedeltà della clientela che, per due generazioni, ha frequentato i locali situati in Via Cavalletto, acquistando i dolci prodotti dal Sig. Rigobello. Questo legame consolidato e la fiducia instaurata nel tempo hanno contribuito significativamente alla creazione del valore immateriale legato alla ditta.

Tuttavia, è necessario sottolineare che attualmente il valore dell'avviamento è in parte compromesso dalla mancanza dei locali dove svolgere l'attività, a causa della risoluzione del contratto di locazione dell'immobile. In questo contesto, diventa vitale individuare e acquisire nuovi spazi nella stessa zona, onde preservare l'essenza e il valore economico dell'avviamento stesso.

Infatti, solo continuando l'attività nel quartiere in cui è storicamente radicata sarà possibile garantire la continuità operativa della Pasticceria Europa, mantenendo intatta la sua reputazione consolidata e il suo posizionamento sul mercato.

Alla luce di queste considerazioni, lo scrivente ritiene ragionevole attribuire al bene intangibile della "ditta Pasticceria Europa" un valore ridotto di € 5.000,00. Questa valutazione tiene conto dell'attuale situazione dei locali e dell'importanza di trovare

soluzioni rapide e adeguate a garantire la continuità e il mantenimento del valore dell'avviamento.

Complessivamente il valore del ramo di azienda viene così determinato:

Beni materiali	€ 40.100,00
Beni immateriali	€ <u>5.000,00</u>
Totale valore ramo d'azienda	€ 45.100,00

6. Conclusioni

A conclusione dell'incarico ricevuto, e dopo aver svolto le opportune analisi e con le considerazioni suesposte, lo scrivente ritiene che il valore del ramo d'azienda descritto in premessa denominato "Pasticceria Europa" possa essere ragionevolmente quantificato in € 45.100,00.

Lo scrivente, ritenendo di avere assolto l'incarico affidatogli, ringrazia per la fiducia e resta a disposizione per ogni chiarimento o integrazione si rendesse necessaria.

Padova, lì 10 gennaio 2024

Il C.T.U.

Dott. Stefano Balsano



Allegati

1. bilanci 2020_2023;
2. stima beni mobili inventariati;
3. licenze e autorizzazioni.



1053 RIGOBELLO VITTORIO Da data contabile 01-01-2020
VIA A.CAVALLETTO 14-14/A A data contabile 31-12-2020
35100 PADOVA (PD)
P.I. 00739700284 C.F. RGEVTR50L16F013J
Attivita': 1 - PASTICCERIA
Ateco: 561030 Gelaterie e pasticcerie BG37U (OR)

Codice	Descrizione	Stato Patrimoniale	
		Attivita'	Passivita'
1.10	- CASSA	5.496,54	0,00
1.10.2	CASSA CONTANTI	5.496,54	
1.11	- BANCHE C/C	3.089,59	0,00
1.11.61	BANCA INTESA SPA	167,15	
1.11.92	BANCA PATAVINA CREDITO COOPER. SANT'ELENA E PIOVE DI SACCO	2.922,44	
3.1	- CLIENTI	3.812,54	0,00
6.16	- ERARIO C/IMPOSTE	383,00	0,00
6.16.8	CREDITI D'IMPOSTA DI LEGGE	383,00	
7.17	- ANTICIPI A FORNITORI	629,15	0,00
7.17.801	ANTICIPI A FORNITORI	629,15	
8.18	- CREDITI DIVERSI	129.456,50	0,00
8.18.1	DEPOSITI CAUZIONALI PER UTENZE	151,30	
8.18.2	DEPOSITI CAUZIONALI	177,41	
8.18.28	TITOLARE C/PRELEVAMENTI	128.146,13	
8.18.802	QUOTE SOCIALI COOPERATIVE	5,16	
8.18.807	QUOTE SOCIALI	976,50	
20.20	- ERARIO C/IVA	0,00	39.582,81
20.20.6	ERARIO C/IVA		39.582,81
21.21	- RETTIFICHE ATTIVE DI BILANCI	19.154,99	0,00
21.21.2	FATTURE DA EMETTERE PER SERV.	14.800,00	
21.21.21	RISCONTI ATTIVI A BREVE	2.780,00	
21.21.75	RISCONTI ATTIVI A BREVE PER COSTI PLURIENNALI	1.574,99	
22.22	- RIMANENZE DI MAGAZZINO	45.870,00	0,00
22.22.36	RIMANENZE MATERIALE VARIO	45.870,00	
31.32	- IMPIANTI E MACCHINARI	10.532,52	0,00
31.32.1	IMPIANTI GENERICI	880,00	
31.32.2	IMPIANTI SPECIFICI	7.220,01	
31.32.5	ALTRI IMPIANTI E MACCHINARI	2.432,51	
31.33	- ATTREZZATURE	116.193,15	0,00
31.33.2	MOBILI E ARREDI	48.706,48	
31.33.4	ELABORATORI	1.002,67	
31.33.5	ATTREZZATURE DIVERSE	59.420,08	
31.33.9	ATTREZZATURA SPECIFICA	4.250,00	
31.33.10	REGISTRATORI DI CASSA	970,00	
31.33.20	MACCHINE ELETTR. UFFICIO	1.843,92	
31.34	- ALTRI BENI MATERIALI	21.807,02	0,00
31.34.3	AUTOVETTURE	14.237,44	
31.34.5	BENI NON SUP.A 516,46E	7.569,58	
31.36	- F.DO AMM. IMMOB. MATERIALI	0,00	133.219,76
31.36.4	F.DO AMM. IMPIANTI GENERICI		55,00
31.36.5	F.DO AMM. IMPIANTI SPECIFICI		7.220,01
31.36.8	F.DO AMM. ALTRI IMPIAN./MACCH.		2.432,51
31.36.10	F.DO AMM. MOBILI E ARREDI		46.621,80
31.36.12	F.DO AMM. ELABORATORI		1.002,67
31.36.13	F.DO AMM. ATTREZZATURE DIVERSE		49.209,52
31.36.16	F.DO AMM. AUTOVETTURE		14.237,44
31.36.18	F.DO AMM. MACCH. ELETTRONICHE		1.224,43
31.36.19	F.DO AMM. BENI NON SUP.516,46E		7.569,58
31.36.112	F.DO AMM. ATTREZZ. SPECIFICA		2.676,80

1053 RIGOBELLO VITTORIO Da data contabile 01-01-2020
VIA A.CAVALLETTO 14-14/A A data contabile 31-12-2020
35100 PADOVA (PD)
P.I. 00739700284 C.F. RGBVTR50L16F013J
Attivita': 1 - PASTICCERIA
Ateco: 561030 Gelaterie e pasticcerie BG37U (OR)

Codice	Descrizione	Stato Patrimoniale	
		Attivita'	Passivita'
31.36.113	F.DO AMM. REGISTRATORI CASSA		970,00
53.1	- FORNITORI	0,00	15.509,12
54.56	- PERSONALE E ENTI	144,89	66.732,80
54.56.1	INPS		46.909,20
54.56.2	INAIL	144,89	
54.56.4	PERSONALE C/RETRIBUZIONI		10.415,00
54.56.56	EBNA (ex EBAV)		7.517,95
54.56.813	DEBITI VS.FONDI PREV.COMPL.RI		197,03
54.56.814	F.DO ASSISTENZA SANITARIA		1.693,62
54.57	- ERARIO C/RITENUTE	0,00	4.704,06
54.57.1	ERARIO C/RIT.LAVORO DIPENDENTE		3.707,41
54.57.800	ERARIO C/IMPOSTA SOST.TFR		996,65
55.55	- RETTIFICHE PASSIVE DI BILANC	0,00	28.698,09
55.55.1	FATTURE DA RICEV. PER MERCI O BENI DESTINATI ALLA PRODUZ.		2.806,32
55.55.2	FATTURE DA RICEV. PER SERVIZI		2.622,46
55.55.11	RATEI PASS. A BREVE		23.269,31
62.62	- MUTUI E FINANZIAMENTI	0,00	31.721,55
62.62.1	MUTUI IPOTECARI BANCARI		31.721,55
64.66	- FONDO TFR	0,00	103.073,22
64.66.1	F.DO TFR DIPENDENTI		103.073,22
67.67	- CAPITALE E RISERVE	0,00	20.658,28
67.67.14	PATRIMONIO NETTO		20.658,28
67.68	- RISULTATI PORTATI A NUOVO	62.629,37	0,00
67.68.2	PERDITE PORTATE A NUOVO	62.629,37	
	Totali	419.199,26	443.899,69
	Perdita d'esercizio	24.700,43	

1053 RIGOBELLO VITTORIO Da data contabile 01-01-2020
VIA A.CAVALLETTO 14-14/A A data contabile 31-12-2020
35100 PADOVA (PD)
P.I. 00739700284 C.F. RGBVTR50L16F013J
Attivita': 1 - PASTICCERIA
Ateco: 561030 Gelaterie e pasticcerie BG37U (OR)

Codice	Descrizione	Conto Economico	
		Costi	Ricavi
71.71	- GIACENZE INIZIALI	57.500,50	0,00
71.71.11	GIAC.INIZ. MATERIALE VARIO	57.500,50	
72.72	- ACQUISTI PER LA PRODUZIONE	97.679,51	0,00
72.72.4	CONFEZIONI E IMBALLI	6.844,63	
72.72.5	ACQUISTI MATERIALI VARI	90.834,88	
72.74	- ACQUISTI DIVERSI PRODUZIONE	9.469,43	0,00
72.74.4	MATERIALI DI CONSUMO	9.469,43	
72.75	- ONERI DI ACQUISTO	66,95	0,00
72.75.1	TRASPORTI SU ACQUISTI	66,95	
72.77	- UTENZE E SERVIZI	18.216,45	0,00
72.77.2	ENERGIA ELETTRICA	14.079,41	
72.77.4	GAS E GASOLIO X RISCALDAMENTO	209,05	
72.77.5	ACQUA	1.712,45	
72.77.11	SPESE TELEFONICHE DED. 80%	287,39	
72.77.12	SPESE TELEF.CELLULARE DED. 80%	216,32	
72.77.90	COMMISSIONI, SERVIZI BANCARI E SPESE	1.711,83	
72.78	- MANUTENZIONI E RIPARAZIONI	1.687,83	0,00
72.78.4	MAN.RIP. ATTREZZATURE	90,67	
72.78.6	MAN.RIP. SU BENI DI TERZI	1.000,00	
72.78.50	MANUTENZIONI E RIPARAZIONI	597,16	
72.81	- COSTO PERSONALE DIPENDENTE	125.844,89	0,00
72.81.1	RETR. LORDE PERS.PRODUTTIVO	91.735,60	
72.81.2	ONERI SOCIALI PERS.PRODUTTIVO	19.419,55	
72.81.4	QUOTE TFR PERS.PRODUTTIVO	9.250,04	
72.81.45	CONTRIBUTI INAIL	1.128,13	
72.81.50	CONTRIBUTI EBNA (ex EBAV)	3.550,32	
72.81.814	CONTRIB. F.DO ASSIST.SANITARIA	761,25	
72.82	- COSTI DIVERSI DEI DIPENDENTI	234,82	0,00
72.82.33	DISPOSITIVI PROTEZIONE INDIV.	234,82	
72.83	- SPESE COMMERCIALI E VENDITA	1.137,40	0,00
72.83.1	OMAGGI ALLA CLIENTELA	303,40	
72.83.26	SPESE DI PUBBLICITA'	834,00	
72.84	- SERVIZI E CONSULENZE	1.182,22	0,00
72.84.2	CONSULENZE PROFESSIONALI	1.182,22	
72.85	- LOCAZIONI, AFFITTI E CANONI	44.082,62	0,00
72.85.1	LOCAZIONE IMMOBILI	41.305,22	
72.85.3	CANONI LEASING	2.619,20	
72.85.6	NOLEGGI	158,20	
72.86	- SPESE AMMINISTRATIVE	6.147,55	0,00
72.86.11	ELABORAZIONE DATI	6.147,55	
72.87	- SPESE GENERALI	4.578,71	0,00
72.87.1	ASSICURAZIONI	1.102,34	
72.87.5	CONTRIBUTI ASSOCIATIVI	210,00	
72.87.7	SPESE GENERALI VARIE	3.156,81	
72.87.8	ABBUONI E ARROTONDAM. PASSIVI	15,27	
72.87.19	SPESE DI SANIFICAZIONE	94,29	
72.88	- ONERI FINANZIARI	2.020,39	0,00
72.88.1	INT.PASSIVI BANCARI	47,96	
72.88.7	INT.PASSIVI SU FINANZIAMENTI	966,55	
72.88.12	INT.PASSIVI DI MORA	205,59	

1053 RIGOBELLO VITTORIO Da data contabile 01-01-2020
VIA A.CAVALLETTO 14-14/A A data contabile 31-12-2020
35100 PADOVA (PD)
P.I. 00739700284 C.F. RGEVTR50L16F013J
Attivita': 1 - PASTICCERIA
Ateco: 561030 Gelaterie e pasticcerie BG37U (OR)

Codice	Descrizione	Conto Economico	
		Costi	Ricavi
72.88.806	COMMISSIONI BANCARIE	800,29	
72.89	- AMM. ORD. BENI MATERIALI	4.062,16	0,00
72.89.4	AMM.ORD. MOBILI E ARREDI	733,66	
72.89.8	AMM.ORD. ATTREZZATURA DIVERSA	2.167,41	
72.89.31	AMM.ORD. IMPIANTI GENERICI	55,00	
72.89.50	AMM.ORD. MACCH. ELETTRON. UFF.	323,41	
72.89.60	AMM.ORD.BENI NON SUP.A 516,46E	372,28	
72.89.85	AMM.ORD.ATTREZZATURA SPECIFICA	410,40	
72.93	- ONERI TRIBUTARI	38,34	0,00
72.93.13	IMPOSTE DI BOLLO	38,34	
72.94	- ONERI STRAORDINARI/ORDINARI	1.601,58	0,00
72.94.101	SOPRAVVENIENZE PASSIVE IND.	1.601,58	
80.80	- VENDITE	0,00	291.000,64
80.80.31	CORRISPETTIVI		291.000,64
80.82	- RICAVI PER PRESTAZIONI	0,00	2.282,70
80.82.1	PRESTAZIONI DI SERVIZI		2.282,70
80.84	- RIMANENZE FINALI	0,00	45.870,00
80.84.11	RIM.FIN. MATERIALE VARIO		45.870,00
80.87	- RICAVI E PROVENTI DIVERSI	0,00	11.697,58
80.87.9	ALTRI RICAVI/PROVENTI NON IMP.		3.844,00
80.87.11	SOPRAVVENIENZE ATTIVE		263,00
80.87.14	ABBUONI E ARROTONDAM. ATTIVI		18,80
80.87.24	CONTRIBUTI IN CONTO ESERCIZIO NON IMPONIBILI		383,00
80.87.26	CONTRIB. F.DO PERD. DL 34/2020 ART.25 NON IMP.		5.802,00
80.87.801	OMAGGI DA FORNITORI		1.386,78
	Totali	375.551,35	350.850,92
	Perdita d'esercizio		24.700,43
Incidenza dei Costi sui Ricavi:		107,040%	

1053 RIGOBELLO VITTORIO Da data contabile 01-01-2021
 VIA A.CAVALLETTO 14-14/A A data contabile 31-12-2021
 35100 PADOVA (PD)
 P.I. 00739700284 C.F. RGEVTR50L16F013J
 Attivita': 1 - PASTICCERIA
 Ateco: 561030 Gelaterie e pasticcerie CG37U (OR)

Codice	Descrizione	Stato Patrimoniale	
		Attivita'	Passivita'
1.10	- CASSA	21.603,27	0,00
1.10.2	CASSA CONTANTI	21.603,27	
1.11	- BANCHE C/C	6.563,39	0,00
1.11.61	BANCA INTESA SPA	5.071,83	
1.11.92	BANCA PATAVINA CREDITO COOPER. SANT'ELENA E PIOVE DI SACCO	1.491,56	
3.1	- CLIENTI	4.878,45	0,00
6.16	- ERARIO C/IMPOSTE	383,00	0,00
6.16.8	CREDITI D'IMPOSTA DI LEGGE	383,00	
7.17	- ANTICIPI A FORNITORI	1.121,67	0,00
7.17.801	ANTICIPI A FORNITORI	1.121,67	
8.18	- CREDITI DIVERSI	142.078,93	0,00
8.18.1	DEPOSITI CAUZIONALI PER UTENZE	151,30	
8.18.2	DEPOSITI CAUZIONALI	177,41	
8.18.27	SOCI C/PRELEVAMENTI	54,24	
8.18.28	TITOLARE C/PRELEVAMENTI	140.714,32	
8.18.802	QUOTE SOCIALI COOPERATIVE	5,16	
8.18.807	QUOTE SOCIALI	976,50	
20.20	- ERARIO C/IVA	0,00	47.337,50
20.20.6	ERARIO C/IVA		47.337,50
21.21	- RETTIFICHE ATTIVE DI BILANCI	20.954,99	0,00
21.21.2	FATTURE DA EMETTERE PER SERV.	16.600,00	
21.21.21	RISCONTI ATTIVI A BREVE	2.780,00	
21.21.75	RISCONTI ATTIVI A BREVE PER COSTI PLURIENNALI	1.574,99	
22.22	- RIMANENZE DI MAGAZZINO	41.380,00	0,00
22.22.36	RIMANENZE MATERIALE VARIO	41.380,00	
31.32	- IMPIANTI E MACCHINARI	10.532,52	0,00
31.32.1	IMPIANTI GENERICI	880,00	
31.32.2	IMPIANTI SPECIFICI	7.220,01	
31.32.5	ALTRI IMPIANTI E MACCHINARI	2.432,51	
31.33	- ATTREZZATURE	116.193,15	0,00
31.33.2	MOBILI E ARREDI	48.706,48	
31.33.4	ELABORATORI	1.002,67	
31.33.5	ATTREZZATURE DIVERSE	59.420,08	
31.33.9	ATTREZZATURA SPECIFICA	4.250,00	
31.33.10	REGISTRATORI DI CASSA	970,00	
31.33.20	MACCHINE ELETTR. UFFICIO	1.843,92	
31.34	- ALTRI BENI MATERIALI	22.338,99	0,00
31.34.3	AUTOVETTURE	14.237,44	
31.34.5	BENI NON SUP.A 516,46E	8.101,55	
31.36	- F.DO AMM. IMMOB. MATERIALI	0,00	136.497,13
31.36.4	F.DO AMM. IMPIANTI GENERICI		165,00
31.36.5	F.DO AMM. IMPIANTI SPECIFICI		7.220,01
31.36.8	F.DO AMM. ALTRI IMPIAN./MACCH.		2.432,51
31.36.10	F.DO AMM. MOBILI E ARREDI		47.147,16
31.36.12	F.DO AMM. ELABORATORI		1.002,67
31.36.13	F.DO AMM. ATTREZZATURE DIVERSE		51.193,33
31.36.16	F.DO AMM. AUTOVETTURE		14.237,44
31.36.18	F.DO AMM. MACCH. ELETTRONICHE		1.472,23
31.36.19	F.DO AMM. BENI NON SUP.516,46E		7.569,58

1053 RIGOBELLO VITTORIO Da data contabile 01-01-2021
VIA A.CAVALLETTO 14-14/A A data contabile 31-12-2021
35100 PADOVA (PD)
P.I. 00739700284 C.F. RGBVTR50L16F013J
Attivita': 1 - PASTICCERIA
Ateco: 561030 Gelaterie e pasticcerie CG37U (OR)

Codice	Descrizione	Stato Patrimoniale	
		Attivita'	Passivita'
31.36.112	F.DO AMM. ATTREZZ. SPECIFICA		3.087,20
31.36.113	F.DO AMM. REGISTRATORI CASSA		970,00
53.1	- FORNITORI	0,00	18.239,13
54.56	- PERSONALE E ENTI	0,00	92.886,22
54.56.1	INPS		71.592,20
54.56.2	INAIL		947,73
54.56.4	PERSONALE C/RETRIBUZIONI		8.754,00
54.56.56	EBNA (ex EBAV)		10.773,51
54.56.813	DEBITI VS.FONDI PREV.COMPL.RI		197,03
54.56.814	F.DO ASSISTENZA SANITARIA		621,75
54.57	- ERARIO C/RITENUTE	0,01	9.997,09
54.57.1	ERARIO C/RIT.LAVORO DIPENDENTE		8.240,67
54.57.2	ERARIO C/RIT.LAVORO AUTONOMO	0,01	
54.57.800	ERARIO C/IMPOSTA SOST.TFR		1.756,42
55.55	- RETTIFICHE PASSIVE DI BILANC	0,00	25.611,76
55.55.1	FATTURE DA RICEV. PER MERCI O BENI DESTINATI ALLA PRODUZ.		2.668,03
55.55.2	FATTURE DA RICEV. PER SERVIZI		6.258,93
55.55.11	RATEI PASS. A BREVE		16.684,80
62.62	- MUTUI E FINANZIAMENTI	0,00	25.867,96
62.62.1	MUTUI IPOTECARI BANCARI		24.282,34
62.62.810	TITOLARE C/VERSAMENTI		1.585,62
64.66	- FONDO TFR	0,00	114.710,97
64.66.1	F.DO TFR DIPENDENTI		114.710,97
67.67	- CAPITALE E RISERVE	0,00	20.658,28
67.67.14	PATRIMONIO NETTO		20.658,28
67.68	- RISULTATI PORTATI A NUOVO	87.329,80	0,00
67.68.2	PERDITE PORTATE A NUOVO	87.329,80	
67.69	- RISULTATO D'ESERCIZIO	16.447,87	0,00
67.69.2	PERDITA DI ESERCIZIO	16.447,87	
Totali		491.806,04	491.806,04

1053 RIGOBELLO VITTORIO Da data contabile 01-01-2021
VIA A.CAVALLETTO 14-14/A A data contabile 31-12-2021
35100 PADOVA (PD)
P.I. 00739700284 C.F. RGBVTR50L16F013J
Attivita': 1 - PASTICCERIA
Ateco: 561030 Gelaterie e pasticcerie CG37U (OR)

Codice	Descrizione	Conto Economico	
		Costi	Ricavi
71.71	- GIACENZE INIZIALI	45.870,00	0,00
71.71.11	GIAC.INIZ. MATERIALE VARIO	45.870,00	
72.72	- ACQUISTI PER LA PRODUZIONE	120.984,87	0,00
72.72.4	CONFEZIONI E IMBALLI	10.523,82	
72.72.5	ACQUISTI MATERIALI VARI	110.461,05	
72.74	- ACQUISTI DIVERSI PRODUZIONE	10.833,01	0,00
72.74.4	MATERIALI DI CONSUMO	10.833,01	
72.75	- ONERI DI ACQUISTO	49,70	0,00
72.75.1	TRASPORTI SU ACQUISTI	49,70	
72.77	- UTENZE E SERVIZI	28.012,30	0,00
72.77.2	ENERGIA ELETTRICA	19.147,62	
72.77.4	GAS E GASOLIO X RISCALDAMENTO	339,79	
72.77.5	ACQUA	3.426,68	
72.77.12	SPESE TELEF.CELLULARE DED. 80%	506,62	
72.77.90	COMMISSIONI, SERVIZI BANCARI E SPESE	4.591,59	
72.78	- MANUTENZIONI E RIPARAZIONI	588,98	0,00
72.78.50	MANUTENZIONI E RIPARAZIONI	588,98	
72.81	- COSTO PERSONALE DIPENDENTE	159.811,11	0,00
72.81.1	RETR. LORDE PERS.PRODUTTIVO	115.957,38	
72.81.2	ONERI SOCIALI PERS.PRODUTTIVO	25.364,20	
72.81.4	QUOTE TFR PERS.PRODUTTIVO	12.401,58	
72.81.45	CONTRIBUTI INAIL	1.338,43	
72.81.50	CONTRIBUTI EBNA (ex EBAV)	3.909,52	
72.81.814	CONTRIB. F.DO ASSIST.SANITARIA	840,00	
72.82	- COSTI DIVERSI DEI DIPENDENTI	132,35	0,00
72.82.33	DISPOSITIVI PROTEZIONE INDIV.	132,35	
72.83	- SPESE COMMERCIALI E VENDITA	245,99	0,00
72.83.1	OMAGGI ALLA CLIENTELA	245,99	
72.84	- SERVIZI E CONSULENZE	1.885,37	0,00
72.84.2	CONSULENZE PROFESSIONALI	1.885,37	
72.85	- LOCAZIONI, AFFITTI E CANONI	45.844,76	0,00
72.85.1	LOCAZIONE IMMOBILI	41.437,92	
72.85.3	CANONI LEASING	4.098,84	
72.85.6	NOLEGGI	308,00	
72.86	- SPESE AMMINISTRATIVE	5.741,72	0,00
72.86.3	POSTALI	4,00	
72.86.11	ELABORAZIONE DATI	5.737,72	
72.87	- SPESE GENERALI	6.406,67	0,00
72.87.1	ASSICURAZIONI	197,11	
72.87.5	CONTRIBUTI ASSOCIATIVI	240,00	
72.87.7	SPESE GENERALI VARIE	4.707,66	
72.87.8	ABBUONI E ARROTONDAM. PASSIVI	4,59	
72.87.16	SPESE CONDOMINIALI	1.257,31	
72.88	- ONERI FINANZIARI	1.988,61	0,00
72.88.1	INT.PASSIVI BANCARI	188,93	
72.88.7	INT.PASSIVI SU FINANZIAMENTI	1.464,08	
72.88.12	INT.PASSIVI DI MORA	327,64	
72.88.806	COMMISSIONI BANCARIE	7,96	
72.89	- AMM. ORD. BENI MATERIALI	3.277,37	0,00
72.89.4	AMM.ORD. MOBILI E ARREDI	525,36	

1053 RIGOBELLO VITTORIO Da data contabile 01-01-2021
 VIA A.CAVALLETTO 14-14/A A data contabile 31-12-2021
 35100 PADOVA (PD)
 P.I. 00739700284 C.F. RGEVTR50L16F013J
 Attivita': 1 - PASTICCERIA
 Ateco: 561030 Gelaterie e pasticcerie CG37U (OR)

Codice	Descrizione	Conto Economico	
		Costi	Ricavi
72.89.8	AMM.ORD. ATTREZZATURA DIVERSA	1.983,81	
72.89.31	AMM.ORD. IMPIANTI GENERICI	110,00	
72.89.50	AMM.ORD. MACCH. ELETTRON. UFF.	247,80	
72.89.85	AMM.ORD.ATTREZZATURA SPECIFICA	410,40	
72.93	- ONERI TRIBUTARI	107,25	0,00
72.93.13	IMPOSTE DI BOLLO	44,00	
72.93.15	IMPOSTE CAMERALI	63,25	
80.80	- VENDITE	0,00	345.514,92
80.80.3	VENDITE MERCI		1.783,90
80.80.31	CORRISPETTIVI		343.731,02
80.81	- RICAVI ACCESSORI DI VENDITA	0,00	92,81
80.81.4	RIMBORSI SPESE		92,81
80.82	- RICAVI PER PRESTAZIONI	0,00	9.151,20
80.82.1	PRESTAZIONI DI SERVIZI		9.151,20
80.84	- RIMANENZE FINALI	0,00	41.380,00
80.84.11	RIM.FIN. MATERIALE VARIO		41.380,00
80.87	- RICAVI E PROVENTI DIVERSI	0,00	396,40
80.87.14	ABBUONI E ARROTONDAM. ATTIVI		12,96
80.87.801	OMAGGI DA FORNITORI		383,44
85	-- PROFITTI E PERDITE	0,00	16.447,87
85.1	PROFITTI E PERDITE		16.447,87
Totali		431.780,06	412.983,20
Perdita d'esercizio			18.796,86
COSTI INDEDUCIBILI/RICAVI NON IMPONIBILI:			
72.	77.	12 SPESE TELEF.CELLULARE DED. 80% 20,00% di L.	633,28 126,66
72.	87.	50 COSTI DI ALTRI ESERCIZI 100,00% di L.	518,48 518,48
80.	87.	28 CONTRIB. F.DO PERD. DL 137/20 100,00% di L.	-8.703,00 -8.703,00
80.	87.	29 CONTRIB. F.DO PERD. DL 172/20 100,00% di L.	-5.802,00 -5.802,00
80.	87.	37 CONTRIB. F.DO PERD. DL 73/2021 100,00% di L.	-4.937,00 -4.937,00
TOTALE COSTI INDEDUCIBILI/RICAVI NON IMPONIBILI			-18.796,86
Totali		412.983,20	412.983,20
Incidenza dei Costi sui Ricavi:		100,000%	

1053 RIGOBELLO VITTORIO Da data contabile 01-01-2022
 VIA A.CAVALLETTO 14-14/A A data contabile 31-12-2022
 35100 PADOVA (PD)
 P.I. 00739700284 C.F. RGEVTR50L16F013J
 Attivita': 1 - PASTICCERIA
 Ateco: 561030 Gelaterie e pasticcerie CG37U (OR)

Codice	Descrizione	Stato Patrimoniale	
		Attivita'	Passivita'
1.10	- CASSA	1.835,74	0,00
1.10.2	CASSA CONTANTI	1.835,74	
1.11	- BANCHE C/C	3.824,41	0,00
1.11.61	BANCA INTESA SPA	1.080,82	
1.11.92	BANCA PATAVINA CREDITO COOPER. SANT'ELENA E PIOVE DI SACCO	2.743,59	
3.1	- CLIENTI	1.195,70	0,00
6.16	- ERARIO C/IMPOSTE	383,00	0,00
6.16.8	CREDITI D'IMPOSTA DI LEGGE	383,00	
8.18	- CREDITI DIVERSI	283.448,32	0,00
8.18.1	DEPOSITI CAUZIONALI PER UTENZE	151,30	
8.18.2	DEPOSITI CAUZIONALI	177,41	
8.18.28	TITOLARE C/PRELEVAMENTI	282.137,95	
8.18.802	QUOTE SOCIALI COOPERATIVE	5,16	
8.18.807	QUOTE SOCIALI	976,50	
20.20	- ERARIO C/IVA	0,00	60.093,35
20.20.6	ERARIO C/IVA		60.093,35
21.21	- RETTIFICHE ATTIVE DI BILANCI	5.683,59	0,00
21.21.21	RISCONTI ATTIVI A BREVE	4.108,60	
21.21.75	RISCONTI ATTIVI A BREVE PER COSTI PLURIENNALI	1.574,99	
22.22	- RIMANENZE DI MAGAZZINO	15.530,00	0,00
22.22.36	RIMANENZE MATERIALE VARIO	15.530,00	
31.32	- IMPIANTI E MACCHINARI	10.532,52	0,00
31.32.1	IMPIANTI GENERICI	880,00	
31.32.2	IMPIANTI SPECIFICI	7.220,01	
31.32.5	ALTRI IMPIANTI E MACCHINARI	2.432,51	
31.33	- ATTREZZATURE	119.193,15	0,00
31.33.2	MOBILI E ARREDI	48.706,48	
31.33.4	ELABORATORI	1.002,67	
31.33.5	ATTREZZATURE DIVERSE	59.420,08	
31.33.9	ATTREZZATURA SPECIFICA	4.250,00	
31.33.10	REGISTRATORI DI CASSA	3.970,00	
31.33.20	MACCHINE ELETTR. UFFICIO	1.843,92	
31.34	- ALTRI BENI MATERIALI	21.807,02	0,00
31.34.3	AUTOVETTURE	14.237,44	
31.34.5	BENI NON SUP.A 516,46E	7.569,58	
31.36	- F.DO AMM. IMMOB. MATERIALI	0,00	139.774,50
31.36.4	F.DO AMM. IMPIANTI GENERICI		275,00
31.36.5	F.DO AMM. IMPIANTI SPECIFICI		7.220,01
31.36.8	F.DO AMM. ALTRI IMPIAN./MACCH.		2.432,51
31.36.10	F.DO AMM. MOBILI E ARREDI		47.672,52
31.36.12	F.DO AMM. ELABORATORI		1.002,67
31.36.13	F.DO AMM. ATTREZZATURE DIVERSE		53.177,14
31.36.16	F.DO AMM. AUTOVETTURE		14.237,44
31.36.18	F.DO AMM. MACCH. ELETTRONICHE		1.720,03
31.36.19	F.DO AMM. BENI NON SUP.516,46E		7.569,58
31.36.112	F.DO AMM. ATTREZZ. SPECIFICA		3.497,60
31.36.113	F.DO AMM. REGISTRATORI CASSA		970,00
53.1	- FORNITORI	0,00	48.210,15
54.56	- PERSONALE E ENTI	0,00	122.403,11

1053 RIGOBELLO VITTORIO Da data contabile 01-01-2022
VIA A.CAVALLETTO 14-14/A A data contabile 31-12-2022
35100 PADOVA (PD)
P.I. 00739700284 C.F. RGBVTR50L16F013J
Attivita': 1 - PASTICCERIA
Ateco: 561030 Gelaterie e pasticcerie CG37U (OR)

Codice	Descrizione	Stato Patrimoniale	
		Attivita'	Passivita'
54.56.1	INPS		85.283,06
54.56.2	INAIL		1.004,67
54.56.4	PERSONALE C/RETRIBUZIONI		18.989,13
54.56.56	EBNA (ex EBAV)		14.742,81
54.56.810	RITENUTE SINDACALI		108,16
54.56.813	DEBITI VS.FONDI PREV.COMPL.RI		1.314,21
54.56.814	F.DO ASSISTENZA SANITARIA		961,07
54.57	- ERARIO C/RITENUTE	0,00	22.177,73
54.57.1	ERARIO C/RIT.LAVORO DIPENDENTE		19.296,30
54.57.800	ERARIO C/IMPOSTA SOST.TFR		2.881,43
55.55	- RETTIFICHE PASSIVE DI BILANC	0,00	25.670,80
55.55.1	FATTURE DA RICEV. PER MERCI O BENI DESTINATI ALLA PRODUZ.		764,17
55.55.2	FATTURE DA RICEV. PER SERVIZI		818,15
55.55.10	FATTURE DA RICEVERE		998,48
55.55.11	RATEI PASS. A BREVE		23.090,00
62.62	- MUTUI E FINANZIAMENTI	0,00	38.739,86
62.62.1	MUTUI IPOTECARI BANCARI		38.739,86
64.66	- FONDO TFR	0,00	125.972,93
64.66.1	F.DO TFR DIPENDENTI		125.972,93
67.67	- CAPITALE E RISERVE	0,00	20.658,28
67.67.14	PATRIMONIO NETTO		20.658,28
67.68	- RISULTATI PORTATI A NUOVO	103.777,67	0,00
67.68.2	PERDITE PORTATE A NUOVO	103.777,67	
	Totali	567.211,12	603.700,71
	Perdita d'esercizio	36.489,59	

1053 RIGOBELLO VITTORIO Da data contabile 01-01-2022
VIA A.CAVALLETTO 14-14/A A data contabile 31-12-2022
35100 PADOVA (PD)
P.I. 00739700284 C.F. RGEVTR50L16F013J
Attivita': 1 - PASTICCERIA
Ateco: 561030 Gelaterie e pasticcerie CG37U (OR)

Codice	Descrizione	Conto Economico	
		Costi	Ricavi
71.71	- GIACENZE INIZIALI	41.380,00	0,00
71.71.11	GIAC.INIZ. MATERIALE VARIO	41.380,00	
72.72	- ACQUISTI PER LA PRODUZIONE	131.737,08	0,00
72.72.4	CONFEZIONI E IMBALLI	7.627,99	
72.72.5	ACQUISTI MATERIALI VARI	122.846,79	
72.72.820	ACQUISTO LICENZE SOFTWARE	1.262,30	
72.74	- ACQUISTI DIVERSI PRODUZIONE	12.879,57	0,00
72.74.4	MATERIALI DI CONSUMO	12.879,57	
72.75	- ONERI DI ACQUISTO	20,24	0,00
72.75.1	TRASPORTI SU ACQUISTI	20,24	
72.77	- UTENZE E SERVIZI	25.691,21	0,00
72.77.2	ENERGIA ELETTRICA	17.433,61	
72.77.4	GAS E GASOLIO X RISCALDAMENTO	1.133,77	
72.77.5	ACQUA	1.954,29	
72.77.11	SPESE TELEFONICHE DED. 80%	424,20	
72.77.12	SPESE TELEF.CELLULARE DED. 80%	535,02	
72.77.90	COMMISSIONI, SERVIZI BANCARI E SPESE	4.210,32	
72.78	- MANUTENZIONI E RIPARAZIONI	339,35	0,00
72.78.50	MANUTENZIONI E RIPARAZIONI	339,35	
72.81	- COSTO PERSONALE DIPENDENTE	161.116,23	0,00
72.81.1	RETR. LORDE PERS.PRODUTTIVO	110.442,85	
72.81.2	ONERI SOCIALI PERS.PRODUTTIVO	27.770,99	
72.81.4	QUOTE TFR PERS.PRODUTTIVO	16.259,34	
72.81.45	CONTRIBUTI INAIL	444,12	
72.81.50	CONTRIBUTI EBNA (ex EBAV)	3.926,10	
72.81.810	CONTRIB.F.DI PREVIDENZA COMPL.	1.443,51	
72.81.814	CONTRIB. F.DO ASSIST.SANITARIA	829,32	
72.82	- COSTI DIVERSI DEI DIPENDENTI	93,37	0,00
72.82.33	DISPOSITIVI PROTEZIONE INDIV.	93,37	
72.85	- LOCAZIONI, AFFITTI E CANONI	45.500,60	0,00
72.85.1	LOCAZIONE IMMOBILI	41.436,32	
72.85.3	CANONI LEASING	3.926,28	
72.85.6	NOLEGGI	138,00	
72.86	- SPESE AMMINISTRATIVE	2.459,02	0,00
72.86.11	ELABORAZIONE DATI	2.459,02	
72.87	- SPESE GENERALI	2.915,18	0,00
72.87.1	ASSICURAZIONI	166,10	
72.87.5	CONTRIBUTI ASSOCIATIVI	210,00	
72.87.7	SPESE GENERALI VARIE	2.079,55	
72.87.8	ABBUONI E ARROTONDAM. PASSIVI	51,74	
72.87.16	SPESE CONDOMINIALI	407,79	
72.88	- ONERI FINANZIARI	1.899,38	0,00
72.88.1	INT.PASSIVI BANCARI	18,26	
72.88.7	INT.PASSIVI SU FINANZIAMENTI	1.735,58	
72.88.12	INT.PASSIVI DI MORA	145,54	
72.89	- AMM. ORD. BENI MATERIALI	3.277,37	0,00
72.89.4	AMM.ORD. MOBILI E ARREDI	525,36	
72.89.8	AMM.ORD. ATTREZZATURA DIVERSA	1.983,81	
72.89.31	AMM.ORD. IMPIANTI GENERICI	110,00	
72.89.50	AMM.ORD. MACCH. ELETTRON. UFF.	247,80	

1053 RIGOBELLO VITTORIO Da data contabile 01-01-2022
VIA A.CAVALLETTO 14-14/A A data contabile 31-12-2022
35100 PADOVA (PD)
P.I. 00739700284 C.F. RGEVTR50L16F013J
Attivita': 1 - PASTICCERIA
Ateco: 561030 Gelaterie e pasticcerie CG37U (OR)

Codice	Descrizione	Conto Economico			
		Costi	Ricavi		
72.89.85	AMM.ORD.ATTREZZATURA SPECIFICA	410,40			
72.93	- ONERI TRIBUTARI	31,00	0,00		
72.93.13	IMPOSTE DI BOLLO	31,00			
72.94	- ONERI STRAORDINARI/ORDINARI	0,00	0,00		
80.80	- VENDITE	0,00	386.008,46		
80.80.31	CORRISPETTIVI		386.008,46		
80.81	- RICAVI ACCESSORI DI VENDITA	0,00	4,60		
80.81.4	RIMBORSI SPESE		4,60		
80.84	- RIMANENZE FINALI	0,00	15.530,00		
80.84.11	RIM.FIN. MATERIALE VARIO		15.530,00		
80.87	- RICAVI E PROVENTI DIVERSI	0,00	516,45		
80.87.8	ALTRI RICAVI E PROVENTI		0,05		
80.87.11	SOPRAVVENIENZE ATTIVE		375,76		
80.87.14	ABBUONI E ARROTONDAM. ATTIVI		80,64		
80.87.801	OMAGGI DA FORNITORI		60,00		
Totali		429.339,60	402.059,51		
Perdita d'esercizio			27.280,09		
COSTI INDEDUCIBILI/RICAVI NON IMPONIBILI:					
72.	77.	11 SPESE TELEFONICHE DED. 80%	20,00% di L.	530,25	106,05
72.	77.	12 SPESE TELEF.CELLULARE DED. 80%	20,00% di L.	668,78	133,76
72.	87.	50 COSTI DI ALTRI ESERCIZI	100,00% di L.	727,72	727,72
72.	94.	101 SOPRAVVENIENZE PASSIVE IND.	100,00% di L.	8.241,97	8.241,97
TOTALE COSTI INDEDUCIBILI/RICAVI NON IMPONIBILI					9.209,50
Totali		438.549,10		402.059,51	
Perdita d'esercizio				36.489,59	
Incidenza dei Costi sui Ricavi: 109,076%					

1053 RIGOBELLO VITTORIO Da data contabile 01-01-2023
 VIA A.CAVALLETTO 14-14/A A data contabile 16-10-2023
 35100 PADOVA (PD)
 P.I. 00739700284 C.F. RGEVTR50L16F013J
 Attivita': 1 - PASTICCERIA
 Ateco: 561030 Gelaterie e pasticcerie CG37U (OR)

Codice	Descrizione	Stato Patrimoniale	
		Attivita'	Passivita'
1.10	- CASSA	433,40	0,00
1.10.2	CASSA CONTANTI	433,40	
1.11	- BANCHE C/C	1.512,62	1.365,03
1.11.61	BANCA INTESA SPA	1.512,62	
1.11.92	BANCA PATAVINA CREDITO COOPER. SANT'ELENA E PIOVE DI SACCO		1.365,03
6.16	- ERARIO C/IMPOSTE	383,00	0,00
6.16.8	CREDITI D'IMPOSTA DI LEGGE	383,00	
8.18	- CREDITI DIVERSI	326.317,18	0,00
8.18.1	DEPOSITI CAUZIONALI PER UTENZE	151,30	
8.18.2	DEPOSITI CAUZIONALI	177,41	
8.18.28	TITOLARE C/PRELEVAMENTI	325.006,81	
8.18.802	QUOTE SOCIALI COOPERATIVE	5,16	
8.18.807	QUOTE SOCIALI	976,50	
20.20	- ERARIO C/IVA	0,00	65.871,78
20.20.6	ERARIO C/IVA		65.871,78
21.21	- RETTIFICHE ATTIVE DI BILANCI	5.683,59	0,00
21.21.21	RISCONTI ATTIVI A BREVE	4.108,60	
21.21.75	RISCONTI ATTIVI A BREVE PER COSTI PLURIENNALI	1.574,99	
22.22	- RIMANENZE DI MAGAZZINO	15.530,00	0,00
22.22.36	RIMANENZE MATERIALE VARIO	15.530,00	
31.32	- IMPIANTI E MACCHINARI	8.782,52	0,00
31.32.1	IMPIANTI GENERICI	880,00	
31.32.2	IMPIANTI SPECIFICI	5.470,01	
31.32.5	ALTRI IMPIANTI E MACCHINARI	2.432,51	
31.33	- ATTREZZATURE	111.085,79	0,00
31.33.2	MOBILI E ARREDI	43.206,48	
31.33.5	ATTREZZATURE DIVERSE	58.645,39	
31.33.9	ATTREZZATURA SPECIFICA	3.420,00	
31.33.10	REGISTRATORI DI CASSA	3.970,00	
31.33.20	MACCHINE ELETTR. UFFICIO	1.843,92	
31.34	- ALTRI BENI MATERIALI	20.805,50	0,00
31.34.3	AUTOVETTURE	14.237,44	
31.34.5	BENI NON SUP.A 516,46E	6.568,06	
31.36	- F.DO AMM. IMMOB. MATERIALI	0,00	129.215,62
31.36.4	F.DO AMM. IMPIANTI GENERICI		275,00
31.36.5	F.DO AMM. IMPIANTI SPECIFICI		5.470,01
31.36.8	F.DO AMM. ALTRI IMPIAN./MACCH.		2.432,51
31.36.10	F.DO AMM. MOBILI E ARREDI		42.172,52
31.36.13	F.DO AMM. ATTREZZATURE DIVERSE		52.402,45
31.36.16	F.DO AMM. AUTOVETTURE		14.237,44
31.36.18	F.DO AMM. MACCH. ELETTRONICHE		1.720,03
31.36.19	F.DO AMM. BENI NON SUP.516,46E		6.568,06
31.36.112	F.DO AMM. ATTREZZ. SPECIFICA		2.667,60
31.36.113	F.DO AMM. REGISTRATORI CASSA		1.270,00
53.1	- FORNITORI	0,00	51.503,46
54.56	- PERSONALE E ENTI	956,43	114.922,17
54.56.1	INPS		90.453,86
54.56.2	INAIL		1.004,67
54.56.4	PERSONALE C/RETRIBUZIONI		7.356,30

1053 RIGOBELLO VITTORIO Da data contabile 01-01-2023
VIA A.CAVALLETTO 14-14/A A data contabile 16-10-2023
35100 PADOVA (PD)
P.I. 00739700284 C.F. RGBVTR50L16F013J
Attivita': 1 - PASTICCERIA
Ateco: 561030 Gelaterie e pasticcerie CG37U (OR)

Codice	Descrizione	Stato Patrimoniale	
		Attivita'	Passivita'
54.56.56	EBNA (ex EBAV)		13.365,42
54.56.810	RITENUTE SINDACALI		174,88
54.56.811	DIPEND.IMPOSTA SOSTITUTIVA TFR	956,43	
54.56.813	DEBITI VS.FONDI PREV.COMPL.RI		1.314,21
54.56.814	F.DO ASSISTENZA SANITARIA		1.252,83
54.57	- ERARIO C/RITENUTE	0,00	27.233,74
54.57.1	ERARIO C/RIT.LAVORO DIPENDENTE		23.395,88
54.57.800	ERARIO C/IMPOSTA SOST.TFR		3.837,86
55.55	- RETTIFICHE PASSIVE DI BILANC	0,00	29.384,39
55.55.10	FATTURE DA RICEVERE		321,18
55.55.11	RATEI PASS. A BREVE		29.063,21
62.62	- MUTUI E FINANZIAMENTI	0,00	34.066,96
62.62.1	MUTUI IPOTECARI BANCARI		34.066,96
64.66	- FONDO TFR	0,00	117.182,95
64.66.1	F.DO TFR DIPENDENTI		117.182,95
67.67	- CAPITALE E RISERVE	0,00	20.658,28
67.67.14	PATRIMONIO NETTO		20.658,28
67.68	- RISULTATI PORTATI A NUOVO	140.267,26	0,00
67.68.2	PERDITE PORTATE A NUOVO	140.267,26	
	Totali	631.757,29	591.404,38
	Utile d'esercizio		40.352,91

1053 RIGOBELLO VITTORIO Da data contabile 01-01-2023
VIA A.CAVALLETTO 14-14/A A data contabile 16-10-2023
35100 PADOVA (PD)
P.I. 00739700284 C.F. RGEVTR50L16F013J
Attivita': 1 - PASTICCERIA
Ateco: 561030 Gelaterie e pasticcerie CG37U (OR)

Codice	Descrizione	Conto Economico	
		Costi	Ricavi
72.72	- ACQUISTI PER LA PRODUZIONE	68.303,65	0,00
72.72.4	CONFEZIONI E IMBALLI	5.037,09	
72.72.5	ACQUISTI MATERIALI VARI	63.266,56	
72.74	- ACQUISTI DIVERSI PRODUZIONE	4.826,67	0,00
72.74.4	MATERIALI DI CONSUMO	4.826,67	
72.75	- ONERI DI ACQUISTO	10,00	0,00
72.75.1	TRASPORTI SU ACQUISTI	10,00	
72.77	- UTENZE E SERVIZI	21.101,63	0,00
72.77.2	ENERGIA ELETTRICA	8.277,82	
72.77.4	GAS E GASOLIO X RISCALDAMENTO	5.741,17	
72.77.5	ACQUA	2.563,86	
72.77.11	SPESE TELEFONICHE DED. 80%	353,80	
72.77.12	SPESE TELEF.CELLULARE DED. 80%	245,79	
72.77.90	COMMISSIONI, SERVIZI BANCARI E SPESE	3.712,47	
72.77.819	SERVIZI INTERNET	206,72	
72.78	- MANUTENZIONI E RIPARAZIONI	450,00	0,00
72.78.50	MANUTENZIONI E RIPARAZIONI	450,00	
72.81	- COSTO PERSONALE DIPENDENTE	53.253,26	0,00
72.81.1	RETR. LORDE PERS.PRODUTTIVO	38.813,76	
72.81.2	ONERI SOCIALI PERS.PRODUTTIVO	10.663,59	
72.81.4	QUOTE TFR PERS.PRODUTTIVO	2.139,25	
72.81.50	CONTRIBUTI EBNA (ex EBAV)	1.344,90	
72.81.814	CONTRIB. F.DO ASSIST.SANITARIA	291,76	
72.83	- SPESE COMMERCIALI E VENDITA	2.925,18	0,00
72.83.19	OMAGGI E REGALIE COMMERCIALI	2.925,18	
72.84	- SERVIZI E CONSULENZE	575,00	0,00
72.84.2	CONSULENZE PROFESSIONALI	575,00	
72.85	- LOCAZIONI, AFFITTI E CANONI	30.340,04	0,00
72.85.1	LOCAZIONE IMMOBILI	27.400,15	
72.85.3	CANONI LEASING	2.473,87	
72.85.6	NOLEGGI	466,02	
72.86	- SPESE AMMINISTRATIVE	1.229,51	0,00
72.86.11	ELABORAZIONE DATI	1.229,51	
72.87	- SPESE GENERALI	1.530,43	0,00
72.87.1	ASSICURAZIONI	69,36	
72.87.7	SPESE GENERALI VARIE	548,95	
72.87.8	ABBUONI E ARROTONDAM. PASSIVI	6,86	
72.87.16	SPESE CONDOMINIALI	358,11	
72.87.50	COSTI DI ALTRI ESERCIZI	547,15	
72.88	- ONERI FINANZIARI	1.148,30	0,00
72.88.1	INT.PASSIVI BANCARI	66,86	
72.88.7	INT.PASSIVI SU FINANZIAMENTI	689,53	
72.88.12	INT.PASSIVI DI MORA	391,91	
72.89	- AMM. ORD. BENI MATERIALI	300,00	0,00
72.89.201	AMM.ORD. INEDUCIBILI	300,00	
72.93	- ONERI TRIBUTARI	2.473,23	0,00
72.93.13	IMPOSTE DI BOLLO	23,87	
72.93.16	TASSE ASPORTO RIFIUTI	2.449,36	
80.80	- VENDITE	0,00	225.501,03
80.80.3	VENDITE MERCI		3.439,25

1053 RIGOBELLO VITTORIO Da data contabile 01-01-2023
VIA A.CAVALLETTO 14-14/A A data contabile 16-10-2023
35100 PADOVA (PD)
P.I. 00739700284 C.F. RGBVTR50L16F013J
Attivita': 1 - PASTICCERIA
Ateco: 561030 Gelaterie e pasticcerie CG37U (OR)

Codice	Descrizione	Conto Economico	
		Costi	Ricavi
80.80.31	CORRISPETTIVI		222.061,78
80.82	- RICAVI PER PRESTAZIONI	0,00	1.988,65
80.82.1	PRESTAZIONI DI SERVIZI		1.988,65
80.85	- PROVENTI FINANZIARI	0,00	0,05
80.85.1	INTERESSI ATTIVI BANCARI		0,05
80.87	- RICAVI E PROVENTI DIVERSI	0,00	1.330,08
80.87.10	PLUSV.ORD.BENI MATERIALI		80,00
80.87.11	SOPRAVVENIENZE ATTIVE		1.185,33
80.87.14	ABBUONI E ARROTONDAM. ATTIVI		6,22
80.87.801	OMAGGI DA FORNITORI		58,53

Totali	188.466,90	228.819,81
Utile d'esercizio	40.352,91	

Incidenza dei Costi sui Ricavi: 82,365%

1_Stima beni strumentali_RIGOBELLO

Allegato 1

Lotto	Nr. Identif	Quantità	Descrizione / Marca / Modello / Anno	matricola	Conformità CE	Stato	Ubicazione	Stima in liquidazione	Stima sul posto
			Beni ubicati in Via Alberto Cavalletto nr. 14 - Padova (PD)						
1	1	1	Raffrescatore evaporatore portatile elettrico marca MOEL modello 8100		Targhetta CE	Discreto	Ingresso	€ 90.00	€ 108.00
2	2	1	Raffrescatore evaporatore portatile elettrico marca MOEL modello 8100		Targhetta CE	Discreto	Ingresso	€ 90.00	€ 108.00
3	3	1	Struttura porta igienizzante in metallo cromato		Non necessaria	Scadente	Ingresso	€ 10.00	€ 12.00
4	4	2	Vetrina espositiva con struttura in laminato bianco con ante scorrevoli, faretti per illuminazione dimensioni circa cm 50x50x190		Non necessaria	Scadente	Ingresso	€ 180.00	€ 216.00
5	7	1	Contenitore termico in polipropilene dimensioni circa cm 100x80x30		Non necessaria	Scadente	Ingresso	€ 5.00	€ 6.00
6	8	1	Arredo negozio a uso bar/pasticceria in laminato chiaro costituito da: bancone bar con n. 7 vani giorno, n. 3 cassette in laminato, vetrina espositiva per alimenti, n. 1 armadio refrigerato in acciaio inox con 4 cassette. Retro bancone realizzato su misura costituito da: n. 1 armadio refrigerato in acciaio inox con 2 cassette e un anta, lavello ad una vasca, n. 3 ante battenti, n. 2 ante a ribalta per porta rifiuti, mensole e specchi, n. 4 ante scorrevoli. e n. 2 vani giorno. Banco vetrina per pasticceria refrigerata con struttura in laminato chiaro, n. 3 vani giorno in acciaio inox dimensioni circa m 4x1,5x1,7. Retro banco pasticceria costituito da: n. 6 ante scorrevoli e vani giorno		Non rilevata	Scadente	Ingresso	€ 600.00	€ 3.200.00
7	9	1	Lava bicchieri marca COMPACT ITALY modello B 46 anno 2008	28A29526	Targhetta CE	Scadente	Ingresso	€ 200.00	€ 240.00
8	10	1	Spremi agrumi elettrico automatico con leva marca QUAMAR anno 2018	IT13110000008193	Targhetta CE	Scadente	Ingresso	€ 250.00	€ 300.00
9	11	1	Lavagna nera per gesso a parete con cornice in legno dimensioni circa cm 40x80		Non necessaria	Discreto	Ingresso	€ 15.00	€ 18.00
10	12	1	Registratore di cassa telematico marca CUSTOM modello RCDS FUSION ECR FIS RT 10.1 completo di cassetto porta contanti in metallo nero, lettore barcode marca CUSTOM modello SCANMATIC SCANNER BARCODE	921LD070200733	Targhetta CE	Discreto	Ingresso	€ 400.00	€ 480.00

1_ Stima beni strumentali_RIGIBELLO

Allegato 1

Lotto	Nr. Identif	Quantità	Descrizione / Marca / Modello / Anno	matricola	Conformità CE	Stato	Ubicazione	Stima in liquidazione	Stima sul posto
11	13	1	Macchina per caffè professionale marca LA SPAZZALE modello SUPREMA 2-anno-2020	992248	Targhetta CE	Discreto	Ingresso	€ 3.200.00	€ 3.840.00
12	14	1	Macchina per orzo e ginseng marca SPM modello GH2-NEW	0111589	Targhetta CE	Scadente	Ingresso	€ 280.00	€ 336.00
13	15	1	Macina caffè elettronico marca FIORENZATO modello F64E	000296114	Targhetta CE	Discreto	Ingresso	€ 310.00	€ 372.00
14	16	1	Macina caffè elettronico marca FIORENZATO modello F4E-VZ	000427913	Targhetta CE	Discreto	Ingresso	€ 230.00	€ 276.00
15	17	1	Bilancia elettronica marca METTLER TOLEDO tipo M-12S-FEB portata kg 12	2491159	Targhetta CE	Scadente	Ingresso	€ 150.00	€ 180.00
16	18	1	Bilancia elettronica marca ZENITH EQUA tipo E 60 H7C portata kg 30	6-108795	Targhetta CE	Scadente	Ingresso	€ 270.00	€ 324.00
17	19	1	Lavagna nera per gesso a parete con cornice in legno dimensioni circa cm 40x80		Non necessaria	Discreto	Ingresso	€ 15.00	€ 18.00
18	20-44	1	Display per turno a 2 cifre marca TURNEX completo di distributore ticket con piedistallo		Non necessaria	Scadente	Ingresso	€ 30.00	€ 36.00
19	21	1	Banchetto con terminale circolare, struttura in metallo nero e piano in laminato chiaro dimensioni circa cm 100x60x120		Non necessaria	Discreto	Ingresso	€ 30.00	€ 36.00
20	22	7	Cestini in plastica		Non necessaria	Scadente	Ingresso	€ 3.50	€ 4.20
21	23	1	Carrello in metallo verde con pedana inferiore		Non necessaria	Discreto	Ingresso	€ 12.00	€ 14.40
22	24	1	Banchetto circolare con struttura in metallo nero e piano in laminato chiaro diametro circa cm 60		Non necessaria	Discreto	Ingresso	€ 25.00	€ 30.00
23	25	1	Tavolino rettangolare con struttura in alluminio e piano in laminato grigio dimensioni circa cm 120x40x90		Non necessaria	Scadente	Ingresso	€ 25.00	€ 30.00
24	26	1	Vetrina refrigerata marca SAGI modello KP12Q2-0P14 con n. 2 ante a ribalta, temperatura di esercizio +2° +10° anno 2019 dimensioni circa cm 150x50x130	94398775501	Targhetta CE	Discreto	Ingresso	€ 1.900.00	€ 2.280.00
25	27	1	Vetrina congelatore marca SAGI con un'anta battente, temperatura di esercizio -25° +15° anno 2016 dimensioni circa cm 90x90x200	60767384801	Targhetta CE	Scadente	Ingresso	€ 1.400.00	€ 1.680.00

1_Stima beni strumentali_RIGOBELLO

Allegato 1

Lotto	Nr. Identif	Quantità	Descrizione / Marca / Modello / Anno	matricola	Conformità CE	Stato	Ubicazione	Stima in liquidazione	Stima sul posto
26	28	1	Banchetto con struttura in metallo nero e piano in legno tipo ciliegio dimensioni circa cm 50x45x50		Non necessaria	Scadente	Sala ristoro	€ 7.00	€ 8.40
27	29	1	Vetrina refrigerata ad un'anta battente marca non rilevata dimensioni circa cm 60x60x200		Non rilevata	Scadente	Sala ristoro	€ 370.00	€ 444.00
28	30	1	Lampada di emergenza a neon marca TECHNIC art. TL210R anno 2006		Targhetta CE	Scadente	Sala ristoro	€ 10.00	€ 12.00
29	31	1	Sanifica aria elettrico marca BEGHELLI codice 26700		Targhetta CE	Discreto	Sala ristoro	€ 45.00	€ 54.00
30	32	7	Tavolo quadrato con struttura in metallo e piano in laminato bianco dimensioni circa cm 90x90x90		Non necessaria	Scadente	Sala ristoro	€ 280.00	€ 336.00
31	33	23	Sedia con struttura in alluminio e seduta in plastica marrone		Non necessaria	Scadente	Sala ristoro	€ 345.00	€ 414.00
32	34	1	Registratore di cassa marca WINCOR NIXDORF modello LINK anno 2008	LK88006346	Targhetta CE	Scadente	Sala ristoro	€ 50.00	€ 60.00
33	35	1	Notebook marca PACKARD BELL modello EASYNOTE	304106460233	Targhetta CE	Scadente	Sala ristoro	€ 12.00	€ 14.40
34	36	1	Notebook marca non rilevata processore INSIDE		Non rilevata	Scadente	Sala ristoro	€ 12.00	€ 14.40
35	37	1	Notebook marca ASUS modello X50VL processore PENTIUM	7BN0AS30501 3	Targhetta CE	Scadente	Sala ristoro	€ 12.00	€ 14.40
36	38	1	Pensile in laminato bianco con n. 2 ante in vetro e n. 3 vani giorno dimensioni circa cm 180x30x80		Non necessaria	Scadente	Sala ristoro	€ 25.00	€ 30.00
37	39	1	Sanifica aria elettrico marca BEGHELLI codice 26700		Targhetta CE	Discreto	Sala ristoro	€ 45.00	€ 54.00
38	40	10	Lotto di stampe vari raffigurazioni		Non necessaria	Scadente	Sala ristoro	€ 20.00	€ 24.00
39	41	1	Appendi abiti in metallo nero		Non necessaria	Scadente	Sala ristoro	€ 15.00	€ 18.00
40	42	1	Armadio in laminato chiaro con n. 2 ante battenti dimensioni circa cm 100x45x150		Non necessaria	Scadente	Sala ristoro	€ 30.00	€ 45.00

1_Stima beni strumentali_RIGOBELLO

Allegato 1

Lotto	Nr. Identif	Quantità	Descrizione / Marca / Modello / Anno	matricola	Conformità CE	Stato	Ubicazione	Stima in liquidazione	Stima sul posto
41	43	1	Armadio in laminato chiaro con n. 2 ante battenti dimensioni circa cm 100x45x150		Non necessaria	Scadente	Sala ristoro	€ 30.00	€ 45.00
42	45	3	Carrellino autostruito con piano in compensato		Non necessaria	Scadente	Sala ristoro	€ 15.00	€ 18.00
43	46	1	Lotto di stoviglie, suppellettili e attrezzature per pasticceria a servizio dell'attività costituite da: formine in acciaio inox, stampi per uova di pasqua, packaging per panettoni, bicchieri, piatti, cucchiaini, tazzine, vasetti. Il tutto ubicato all'ingresso e nella sala ristoro		Non necessaria	Scadente	Ingresso / Sala ristoro	€ 80.00	€ 96.00
44	47	1	Scaffalatura leggera in metallo con n. 2 montanti e n. 7 ripiani dimensioni circa cm 100x45x300		Non necessaria	Scadente	Spogliatoio	€ 10.00	€ 15.00
45	48	1	Fabbricatore di ghiaccio marca RANCILIO modello ICEBOX IBS 24-6		Non rilevata	Scadente	Spogliatoio	€ 190.00	€ 228.00
46	49	1	Addolcitore d'acqua marca DVA modello IS15	13282	Targhetta CE	Scadente	Spogliatoio	€ 70.00	€ 84.00
47	50	1	Scala a libro in alluminio con n. 6 gradini		Non necessaria	Scadente	Spogliatoio	€ 15.00	€ 18.00
48	51	1	Armadio spogliatoio in metallo con n. 2 ante battenti		Non necessaria	Scadente	Spogliatoio	€ 20.00	€ 30.00
49	52	1	Armadio spogliatoio in metallo con n. 2 ante battenti		Non necessaria	Scadente	Spogliatoio	€ 20.00	€ 30.00
50	53	5	Mensole rettangolari in metallo		Non necessaria	Scadente	Spogliatoio	€ 5.00	€ 6.00
51	54	2	Armadio basso in metallo con n. 2 ante battenti dimensioni circa cm 100x45x100, cassettera in metallo rosso con n. 9 cassette		Non necessaria	Scadente	Spogliatoio	€ 20.00	€ 30.00
52	55	1	Centrale antintrusione marca PARADOX con tastierino marca DOMOTEC modello DCT 22		Non rilevata	Rotto	Spogliatoio	Zero	Zero
53	56	1	Armadio spogliatoio in metallo con n. 2 ante battenti		Non necessaria	Scadente	Spogliatoio	€ 20.00	€ 30.00
54	57	1	Armadio spogliatoio in metallo con n. 1 anta battente		Non necessaria	Scadente	Spogliatoio	€ 12.00	€ 18.00
55	58	1	Cassettera in laminato bianco con n. 5 cassette		Non necessaria	Scadente	Spogliatoio	€ 3.00	€ 3.60

1_ Stima beni strumentali_RIGOBELLO

Allegato 1

Lotto	Nr. Identif	Quantità	Descrizione / Marca / Modello / Anno	matricola	Conformità CE	Stato	Ubicazione	Stima in liquidazione	Stima sul posto
56	59	1	Armadio in metallo con n. 2 ante battenti dimensioni circa cm 100x45x180		Non necessaria	Rotto	Ripostiglio	€ 5.00	€ 7.50
57	60	2	Espositori per alimenti in plastica trasparente		Non necessaria	Scadente	Ripostiglio	Zero	€ 5.00
58	61	1	Scaffalatura leggera in metallo con n. 2 montanti e n. 7 ripiani dimensioni circa cm 100x45x300		Non necessaria	Scadente	Ripostiglio	€ 10.00	€ 15.00
59	62	1	Cantinetta frigo ad un anta battente in vetro marca METRO PROFESSIONAL		Non rilevata	Scadente	Ripostiglio	€ 75.00	€ 90.00
60	63	1	Aspirapolvere a batteria marca DYSON modello V11 ABSOLUTE EXTRA PRO completo di carica batterie		Non rilevata	Scadente	Ripostiglio	€ 140.00	€ 168.00
61	64	1	Scaffalatura leggera in metallo con n. 2 montanti e n. 7 ripiani dimensioni circa cm 100x45x300		Non necessaria	Scadente	Ripostiglio	€ 10.00	€ 15.00
62	65	1	Pensile in acciaio inox con n. 2 ante scorrevoli dimensioni circa cm 170x60x90		Non necessaria	Scadente	Ripostiglio	€ 65.00	€ 78.00
63	66	1	Banco refrigerato in acciaio inox con n. 2 ante battenti marca STUDIO 54 modello DAIQUIRI 1260X600 M+2P anno 2011	05091852	Targhetta CE	Scadente	Ripostiglio	€ 230.00	€ 276.00
64	67	1	Armadio in acciaio inox con n. 2 ante battenti dimensioni circa cm 100x45x180		Non necessaria	Scadente	Laboratorio	€ 50.00	€ 75.00
65	68	6	Contenitore rettangolare in plastica trasparente		Non necessaria	Scadente	Laboratorio	€ 12.00	€ 14.40
66	69	1	Armadio in laminato bianco con n. 4 ante battenti dimensioni circa cm 90x40x200		Non necessaria	Scadente	Laboratorio	€ 4.00	€ 6.00
67	70	1	Armadio in acciaio inox marca OFFICINE BANO con un anta battente dimensioni circa cm 80x80x200		Non necessaria	Scadente	Laboratorio	€ 110.00	€ 165.00
68	71	1	Armadio refrigerato in acciaio inox marca IL.SA codice AX070002	1032.0018	Targhetta CE	Scadente	Laboratorio	€ 500.00	€ 600.00
69	72	1	Salamandra marca ARISTARCO modello FORNO 6P	62810132	Targhetta CE	Scadente	Laboratorio	€ 230.00	€ 276.00
70	73	1	Stampante per alimenti marca MODECOR modello DECOJET A4 PRINTER	30435	Targhetta CE	Scadente	Laboratorio	€ 150.00	€ 180.00

1_ Stima beni strumentali_RIGIBELLO

Allegato 1

Lotto	Nr. Identif	Quantità	Descrizione / Marca / Modello / Anno	matricola	Conformità CE	Stato	Ubicazione	Stima in liquidazione	Stima sul posto
71	74	1	Forno microonde marca MINNEAPOLIS		Non rilevata	Scadente	Laboratorio	€ 35.00	€ 42.00
72	75	1	Pensile in acciaio inox marca IL.SA con n. 2 ante scorrevoli dimensioni circa cm 160x50x100		Non necessaria	Scadente	Laboratorio	€ 80.00	€ 96.00
73	76	1	Impastatrice planetaria elettrica da banco marca ROYALTY LINE modello PKM-2500.472.10BG		Targhetta CE	Scadente	Laboratorio	€ 80.00	€ 96.00
74	77	1	Banco refrigerato marca STUDIO 54 modello DAIQUIRI 1918178826 con n. 3 ante battenti anno 2002	05060458	Targhetta CE	Scadente	Laboratorio	€ 160.00	€ 192.00
75	78	1	Macchina per taglio polistirolo marca non rilevata		Non necessaria	Scadente	Laboratorio	€ 60.00	€ 72.00
76	79	1	Temperatrice per cioccolato professionale marca SELMI modello COLOR anno 2002	336	Targhetta CE	Scadente	Laboratorio	€ 550.00	€ 660.00
77	80	1	Armadio refrigerato in acciaio inox marca IL.SA modello 700 HARMONY PAST BT codice AHPA0002	0623.0086	Targhetta CE	Scadente	Laboratorio	€ 560.00	€ 840.00
78	81	1	Conservatore marca IRINOX tipo M.CP40 N in acciaio inox con n. 2 ante battenti dimensioni circa cm 90x100x200	109902424	Targhetta CE	Scadente	Laboratorio	€ 900.00	€ 1.080.00
79	82	1	Conservatore marca IRINOX in acciaio inox con n. 2 ante battenti dimensioni circa cm 90x100x200		Targhetta CE	Scadente	Laboratorio	€ 900.00	€ 1.080.00
80	83	1	Generatore di vapore elettrico marca NOVALTEC modello ICARO 400	01204	Targhetta CE	Scadente	Laboratorio	€ 600.00	€ 720.00
81	84	1	Aspirapolvere elettrica marca GRIZZLY modello COMBI GRIZZLY	80956	Targhetta CE	Scadente	Laboratorio	€ 250.00	€ 300.00
82	85	1	Lavastoviglie industriale marca non rilevata		Non rilevata	Scadente	Laboratorio	€ 180.00	€ 216.00
83	86	1	Lavello in acciaio inox con n. 2 vasche e ripiano inferiore dimensioni circa cm 250x90x100		Non necessaria	Scadente	Laboratorio	€ 130.00	€ 156.00
84	87	1	Struttura carrellata porta sacco in acciaio inox		Non necessaria	Scadente	Laboratorio	€ 35.00	€ 42.00
85	88	1	Scaldia bagno marca BOSCHETTI modello BSE 100	1711374989	Targhetta CE	Discreto	Laboratorio	Zero	€ 30.00

1_Stima beni strumentali_RIGOBELLO

Allegato 1

Lotto	Nr. Identif	Quantità	Descrizione / Marca / Modello / Anno	matricola	Conformità CE	Stato	Ubicazione	Stima in liquidazione	Stima sul posto
86	89	1	Carrello porta teglie in acciaio inox con n. 20 scomparti dimensioni circa cm 70x45x200		Non necessaria	Discreto	Laboratorio	€ 130.00	€ 156.00
87	90	1	Cappa aspirante in acciaio inox marca ILSA dimensioni circa cm 170x90 con tubo in acciaio		Non rilevata	Pessimo stato	Laboratorio	€ 105.00	€ 210.00
88	91	1	Piano cottura a gas con 2 fuochi marca non rilevata		Non rilevata	Scadente	Laboratorio	€ 115.00	€ 138.00
89	92	1	Armadio basso in acciaio inox con n. 2 ante battenti dimensioni circa cm 120x60x80		Non necessaria	Scadente	Laboratorio	€ 80.00	€ 120.00
90	93	1	Carrello porta teglie in acciaio inox con n. 20 scomparti dimensioni circa cm 70x45x200		Non necessaria	Scadente	Laboratorio	€ 130.00	€ 156.00
91	94	1	Piano cottura a induzione marca PROSTAR modello IKP 1	070327	Targhetta CE	Scadente	Laboratorio	€ 25.00	€ 30.00
92	95	1	Carrello basso porta teglie in acciaio inox con n. 8 scomparti dimensioni circa cm 60x70x100		Non necessaria	Scadente	Laboratorio	€ 40.00	€ 48.00
93	96	1	Forno professionale industriale marca POLIN modello SCOOTER 4060 FLEX ENERGY SE-SX da 9 teglie anno 2020	2007088/AF/0010	Targhetta CE	Discreto	Laboratorio	€ 7.100.00	€ 8.520.00
94	97	1	Scala a libro in alluminio con n. 3 gradini		Non necessaria	Scadente	Laboratorio	€ 10.00	€ 12.00
95	98	1	Armadio refrigerato marca HORECA modello GFR 1600 ad un'anta battente	10AB10091	Targhetta CE	Scadente	Laboratorio	€ 100.00	€ 150.00
96	99	5	Pensile in laminato bianco con n. 2 ante battenti dimensioni circa cm 100x45x80		Non necessaria	Scadente	Laboratorio	€ 25.00	€ 30.00
97	100	1	Cuoci tartellette marca BAKON		Non rilevata	Scadente	Laboratorio	€ 90.00	€ 108.00
98	101	1	Cantinetta frigo ad un'anta battente in vetro marca HORECA		Non rilevata	Scadente	Laboratorio	€ 75.00	€ 90.00
99	102	1	Raffinatrice professionale marca COSME		Non rilevata	Scadente	Laboratorio	€ 740.00	€ 888.00
100	103	3	Pensile in acciaio inox con n. 2 ante scorrevoli dimensioni circa cm 100x45x100		Non necessaria	Scadente	Laboratorio	€ 240.00	€ 288.00

1_ Stima beni strumentali_ RIGOBELLO

Allegato 1

Lotto	Nr. Identif	Quantità	Descrizione / Marca / Modello / Anno	matricola	Conformità CE	Stato	Ubicazione	Stima in liquidazione	Stima sul posto
101	104	1	Scala a libro in alluminio con n. 5 gradini		Non necessaria	Scadente	Laboratorio	€ 15.00	€ 18.00
102	105	1	Sfogliatrice professionale industriale marca non rilevata		Non rilevata	Scadente	Laboratorio	€ 800.00	€ 960.00
103	106	1	Ventilatore a colonna elettrico		Non rilevata	Scadente	Laboratorio	€ 10.00	€ 12.00
104	107	1	Impastatrice a braccia tuffanti industriale marca non rilevata completa di contenitori in acciaio inox		Non rilevata	Scadente	Laboratorio	€ 750.00	€ 900.00
105	108	1	Impastatrice planetaria industriale marca ITALOS CAMILLO OSTALI		Non rilevata	Scadente	Laboratorio	€ 980.00	€ 1.176.00
106	109	1	Planetaria industriale marca OSTALI PADOVA ITALY		Non rilevata	Scadente	Laboratorio	€ 550.00	€ 660.00
107	110	1	Bilancia elettronica marca EUROBIL modello GEW-30 portata kg 30	500298	Targhetta CE	Scadente	Laboratorio	€ 40.00	€ 48.00
108	111	1	Armadio in acciaio inox con un anta battente dimensioni circa cm 60x70x90		Non necessaria	Scadente	Laboratorio	€ 70.00	€ 105.00
109	112	1	Scioglitori per cioccolato modello BM2		Non rilevata	Scadente	Laboratorio	€ 190.00	€ 228.00
110	114	1	Abbattitore armadiato in acciaio inox marca SAGI con un anta battente dimensioni circa cm 90x90x170		Non rilevata	Scadente	Laboratorio	€ 3.900.00	€ 5.850.00
111	115	1	Banco in acciaio inox con n. 4 ante battenti e n. 4 vani giorno dimensioni circa cm 250x100x90		Non necessaria	Scadente	Laboratorio	€ 260.00	€ 312.00
112	116	1	Banco in acciaio inox con n. 6 ante battenti, n. 2 vani giorno e n. 14 cassette dimensioni circa cm 250x130x90		Non necessaria	Scadente	Laboratorio	€ 320.00	€ 384.00
113	117	1	Affettatrice marca R.G.V.		Non rilevata	Scadente	Laboratorio	€ 180.00	€ 216.00
114	118	Circa pezzi 600	Lotto di piccola attrezzatura per pasticceria costituita da: contenitori in plastica e acciaio, coltelli, formine, vassoi, pentole, griglie, taglieri, piatti		Non necessaria	Scadente	Laboratorio	€ 300.00	€ 360.00
115	119	1	Armadio refrigerato ad un anta battente marca IARP modello AB 400 P	13GB6833	Targhetta CE	Scadente	Magazzino	€ 100.00	€ 150.00

1_Stima beni strumentali_RIGOBELLO

Allegato 1

Lotto	Nr. Identif	Quantità	Descrizione / Marca / Modello / Anno	matricola	Conformità CE	Stato	Ubicazione	Stima in liquidazione	Stima sul posto
116	120	1	Armadio in acciaio inox con n. 2 ante scorrevoli dimensioni circa cm 200x60x180		Non necessaria	Scadente	Magazzino	€ 180.00	€ 270.00
117	121	1	Scaffalatura leggera in metallo cromato con n. 2 montanti e n. 5 ripiani dimensioni circa cm 100x45x180		Non necessaria	Scadente	Magazzino	€ 20.00	€ 30.00
118	122	1	Temperatrice per cioccolato professionale marca POMATI modello T5		Non rilevata	Scadente	Magazzino	€ 1.250.00	€ 1.500.00
119	123	1	Banco carrello in acciaio inox con piano inferiore dimensioni circa cm 90x80x100		Non necessaria	Scadente	Magazzino	€ 50.00	€ 60.00
120	124	1	Mini temperatrice per cioccolato marca PAVONI modello MINITEMPER		Non rilevata	Scadente	Magazzino	€ 430.00	€ 516.00
121	125	1	Scala richiudibile in alluminio con n. 6 scalini		Non necessaria	Scadente	Magazzino	€ 10.00	€ 12.00
122	126	1	Congelatore a pozzetto marca IBERNA modello CO ICF 80	20034504635	Targhetta CE	Scadente	Magazzino	€ 30.00	€ 36.00
123		3	Impianto di condizionamento e raffrescamento costituito da: n. 2 condizionatori ad aria e n. 2 ventilatori a pala			Scadente	Vari reparti	Zero	€ 300.00
124		3	Tende a cappottina realizzate in tessuto chiaro con scritte e loghi e n. insegne pubblicitarie reto illuminate con scritte			Scadente	Esterno	Zero	€ 100.00
125	128	5	Scaffalatura leggera in metallo zincato con n. 2 montanti e n. 5 ripiani dimensioni circa cm 100x45x180		Non necessaria	Discreto	Scantinato	€ 75.00	€ 112.50
126	129	1	Scaletta in alluminio con n. 2 gradini		Non necessaria	Scadente	Scantinato	€ 5.00	€ 6.00
127		1	Lotto di piccola attrezzatura costituito da: termos, secchi, piatti, contenitori in plastica		Non necessaria	Scadente	Scantinato	€ 20.00	
			Beni ubicati in Via Cardona nr. 1 - Padova (PD)						
128	130	1	Armadio refrigerato ad un'anta battente marca AMITEK modello ARMADIO / CABINET AKD400R temperatura di esercizio -2° +8° anno 2019	2912552	Targhetta CE	Discreto	Magazzino	€ 250.00	€ 375.00
129	131	1	Armadio refrigerato ad un'anta battente marca HIGHTEC modello HVF33A+		Targhetta CE	Scadente	Magazzino	€ 100.00	€ 150.00

1_Stima beni strumentali_RIGOBELLO

Allegato 1

Lotto	Nr. Identif	Quantità	Descrizione / Marca / Modello / Anno	matricola	Conformità CE	Stato	Ubicazione	Stima in liquidazione	Stima sul posto
130	132	3	Scaffalature leggere in metallo montanti e ripiani varie dimensioni		Non necessaria	Scadente	Magazzino	€ 30.00	€ 45.00
131	133	1	Vetrina refrigerata ad un'anta battente marca IARP modello GDF 40 N	16MF50795	Targhetta CE	Scadente	Magazzino	€ 260.00	€ 390.00
132	134	1	Scala a libro in alluminio con n. 5 gradini		Non necessaria	Scadente	Magazzino	€ 15.00	€ 18.00
133	135	1	Friggitrice professionale a gas in acciaio inox a 2 vasche con ripiano inferiore modello 1400	19.82	Non rilevata	Scadente	Magazzino	€ 180.00	€ 216.00
134	136	1	Servanzia in laminato tipo noce dimensioni circa cm 180x90x90		Non necessaria	Scadente	Magazzino	€ 7.00	€ 10.50
135	137	1	Carrello in metallo		Non necessaria	Scadente	Magazzino	€ 10.00	€ 12.00
136	138	1	Armadio refrigerato ad un'anta battente marca IARP modello AB 600 N	12NB04894	Targhetta CE	Scadente	Magazzino	€ 260.00	€ 390.00
			Beni ubicati in Via Buzzacarini nr. 69 - Padova (PD)						
137		1	Autovettura per trasporto di persone - Uso proprio marca RENAULT KANGOO , targato DR9308G, anno immatricolazione 04/08/2008, Km 189.148, alimentazione a benzina, cilindrata 1598. Autovettura con carrozzeria di colore grigio, presenza di graffi e ammaccature su tutta la superficie			Scadente	Esterno	€ 2.500.00	€ 3.000.00
			TOTALE					€ 40.771.50	€ 55.803.70

Euro 34.231,50 Euro 45.955,702

ORNI
ALLA
Div. I-Rip. I

COMUNE di PADOVA

Div. I^a Rip. IV^a - Polizia-Annona-Commercio

Reg.Spec. P.E. n. 24

LICENZA DI PUBBLICO ESERCIZIO

I L S I N D A C O

Vista la domanda della Ditta Rigobello Vittorio;
Accertato che la stessa é iscritta nel Registro degli esercenti il commercio presso la Camera di Commercio, Industria, Artigianato e Agricoltura di Padova al n. 23512;

Visto l'art. 19 del D.P.R. 24.7.1977, n. 616;

Visto l'art. 4 della Legge 14.10.1974, n. 524;

Dato atto della regolarità della documentazione prodotta dalla ditta interessata, comprovante l'effettivo trapasso dell'esercizio dalla Ditta Scanavacca Maria, per cessione di azienda;

Visti gli artt. 11 e 92 del T.U. Leggi di Pubblica Sicurezza 18.6.1931, n. 773;

Visto il parere favorevole espresso dall'Ufficiale Sanitario in data 2.8.1978 n. 5121/1060;

Visto che l'esercizio risulta classificato di IV^a (quarta) categoria;

Vista l'attestazione comprovante il versamento delle tasse di Concessione Governativa di £. 17.000 e di £. 26.000 in data 23 maggio 1978;

R I L A S C I A

al Signor RIGOBELLO VITTORIO nato a Masi (Padova) il
16.7.1950, codice fiscale: RGBVTR50LI6FOII3J - licen-
za di pubblico esercizio di tipo " B ", di cui allo
art. 23 del D.M. 28.4.1976, nei locali siti in Via
A.Cavalletto n. 14, aventi una superficie di sommini-
strazione di mq. 20, oltre a mq. 10 destinati a servi-
zi, sotto la stretta osservanza delle leggi e dei re-
golamenti vigenti in materia.

La presente licenza non esonera il titolare dall'ob-
bligo di munirsi dei nulla-osta e delle autorizzazio-
ni eventualmente prescritte da particolari disposi-
zioni di legge.

La presente licenza è valida fino al 31 dicembre del
corrente anno.

Padova, 8 settembre 1978

p. IL SINDACO



L'ASSESSORE ALLA POLIZIA - ANNONA - COMMERCIO
(Dott. Carlo Esposito)

Handwritten initials 'of' and a large handwritten 'R'.

Handwritten signature of the Assessor.

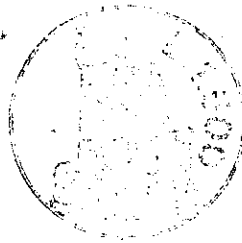

COMUNE di PADOVA

Div. I^a Rip. IV^a Polizia-Annona-Commercio

Reg.Spec. P.E. n.24

LICENZA DI PUBBLICO ESERCIZIO

IL SINDACO

Vista la domanda del Sig. Rigobello Vittorio, intesa ad ottenere l'ampliamento dell'esercizio pubblico di tipo "B" sito in Via Cavalletto n.14, da MQ. 21,55 a MQ. 41,00;

Accertato che lo stesso é iscritto nel Registro esercenti il commercio, di cui al Capo I^o della Legge 11.6.1971, n.426 presso la Camera di Commercio, Industria, Artigianato e Agricoltura di Padova al n.23512;

Visto l'art. 19 del D.P.R. 24.7.1977, n.616;

Visto l'art. 3 della Legge 14.10.1974, n.524;

Visto il parere favorevole espresso dalla Commissione Comunale nella seduta del 26 giugno 1980, per quanto concerne il richiesto ampliamento;

Visti gli artt. 11 e 92 del T.U.L.P.S. 18.6.1931, n. 773;

Visto il parere favorevole espresso dall'Ufficiale Sanitario in data 6.11.1980, n.10855/1404, per l'esercizio pubblico di tipo "B" con fermativa e ampliamento di superficie;

Visto che l'esercizio risulta classificato di IV^a

(quarta) categoria;

Vista l'attestazione comprovante il versamento della
tassa di concessione comunale di €. 29.000 in data
30.1.1981;

R I L A S C I A

al Sig. Rigobello Vittorio nato a Masi (Padova) il 16
luglio 1950, codice fiscale: RGB VTR 50L16 FO13J, li-
cenza di pubblico esercizio di tipo "B" di cui all'art.
23 del D.M. 28.4.1976, nei locali siti in Via A. Caval-
letto, 14, aventi una superficie di MQ. 41,00 di sommi-
nistrazione, oltre a MQ. 8,70 destinati a servizi, sot-
to la stretta osservanza delle leggi e dei regolamenti
vigenti in materia.

La presente licenza non esonera il titolare dall'ob-
bligo di munirsi dei nulla osta e delle autorizzazio-
eventualmente prescritte da particolari disposizioni
di legge.

La presente licenza sostituisce ed integra la prece-
dente pari numero in data 8.9.1978 ed è valida fino
al 31 dicembre del corrente anno.

Padova, 3 febbraio 1981

p. IL SINDACO
L'ASSESSORE
(Dott. G. Bernasiero)

Il modul. per l'ese. del Reg.	Comune di Padova	
	Protocollo generale: ENTRATA	
	0002028	05/01/2011
Classificazione: 2011 - 8.4.0		
		UOR: Settore Commercio e Attività A&E
20110002028		

li, timbrato dall'Ufficio competente, costituisce titolo autorizzatorio interno del locale, in luogo visibile al pubblico, ai sensi dell'art. 180

AL COMUNE DI PADOVA
Settore Commercio ed Attività Economiche
Ufficio Pubblici Esercizi
Palazzo Amuleo - Prato della Valle, 98 - PD

S.C.I.A. per Subingresso/Trasferimento stessa zona/Variazioni:

Somministrazione di alimenti e bevande in locali aperti al pubblico

ai sensi della Legge R. Veneto 21/09/07 n. 29, Il/la sottoscritto/a:

Cognome RIGOBELLO Nome VITTORIO

C.F. RGBVTR SOL16 FO13J Tel. _____

Luogo di nascita: Comune MASI Prov. PD Stato: I

Data di nascita: 16/07/1950 Cittadinanza ITALIANA Sesso: M. - F.

Residenza: _____ Prov. _____

Via/piazza _____ n. _____ cap. _____

Titolare dell'omonima impresa individuale: (denominazione) _____

Legale rappresentante della Società: Procuratore della Società (denominazione e ragione sociale)

_____ C.F. _____

con sede legale nel Comune di: _____ Prov. _____

via/piazza _____ n. _____ cap. _____

SEGNALA

ai sensi dell'art. 19 della l. 7.8.1990 n. 241 e ss.mm.

che in data 16/01/2011 intende iniziare l'attività di

RISTORANTE, TRATTORIA, PIZZERIA, TAVOLA CALDA, BAR, PUB
 LOUNGE-BAR, ALTRO _____

all'insegna dell'esercizio _____

per::

Sezione 1 | SUBINGRESSO

alla Ditta/Società: _____ a seguito del
trasferimento della gestione o titolarità (per atto tra vivi o a causa di morte) nell'esercizio di somministrazione di alimenti e bevande in:

Via/piazza _____

a seguito di:

CESSIONE D'AZIENDA - AFFITTO D'AZIENDA - RISOLUZIONE ANTICIPATA DI AFFITTO D'AZIENDA

REINTESTAZIONE PER SCADENZA TERMINI DEL CONTRATTO DI AFFITTO D'AZIENDA

SUCCESSIONE EREDITARIA A SEGUITO DECESSO IN DATA _____

l'attività:

VIENE ESERCITATA poiché già in possesso dei requisiti professionali e morali

VIENE SOSPESA: poiché non in possesso del requisito professionale - per trasferimento in altri locali

per ristrutturazione dei locali dal _____ al _____

Sezione 2 | TRASFERIMENTO – NELLA STESSA ZONA

dell'esercizio di somministrazione di alimenti e bevande nell'ambito della medesima zona commerciale

da Via/Piazza _____ n° _____

in Via/piazza _____ n° _____

con una superficie destinata a somministrazione di mq.....

l'attività

VIENE ESERCITATA

COMUNICA, inoltre

Sezione 3 | AMPLIAMENTO/RIDUZIONE

della superficie di somministrazione di alimenti e bevande nell'esercizio di somministrazione di alimenti e bevande sito in

Via/Piazza CANALLEUO n° 14

AREA INTERNA – superficie da ampliare/ridurre mq.... 28,31

AREA ESTERNA – superficie da ampliare/ridurre mq....

l'attività: VIENE ESERCITATA

Sezione 4 | GESTIONE DI REPARTO

nell'esercizio di somministrazione di alimenti e bevande di cui è titolare la Ditta _____ sito in
Via/piazza _____ n. _____ con una superficie

destinata a somministrazione di Mq. per il reparto di _____

N.B. l'attività di gestione di reparto deve essere effettuata con lo stesso orario e turno dell'esercizio principale

Sezione 5 | VARIAZIONE SOCIETARIA E DEL PROCURATORE/PREPOSTO

a seguito della sottoindicata modifica intervenuta in seno alla Società:

_____ titolare dell'esercizio di somministrazione di alimenti e
bevande sito in Via/piazza _____ n. _____

cessione di quote come risulta dall'atto del _____

variazione della ragione sociale: nuova denominazione _____

variazione della sede legale: nuova sede in Via _____ nel Comune
di _____

cambio legale rappresentante dal Sig. _____ al Sig. _____

variazione del soggetto titolare del requisito professionale (legale rappresentante, procuratore, preposto)

dal Sig. _____ al Sig. _____

L'ORARIO DI APERTURA

ORARIO INVERNALE

	dalle ore	alle ore	dalle ore	alle ore
LUNEDÌ				
MARTEDÌ				
MERCOLEDÌ				
GIOVEDÌ				
VENERDÌ				
SABATO				
DOMENICA				

ORARIO ESTIVO

	dalle ore	alle ore	dalle ore	alle ore
LUNEDÌ				
MARTEDÌ				
MERCOLEDÌ				
GIOVEDÌ				
VENERDÌ				
SABATO				
DOMENICA				

N.B. L'orario estivo coincide con l'ora legale. L'Orario minimo obbligatorio per ciascun esercizio è di 5 ore giornaliere

- Per orario oltre le 22.00 presentare D.I.A. (Documentazione Impatto Acustico)

TURNO DI CHIUSURA settimanale nella/e giornata/e di:

N.B. la scelta del turno di chiusura non è obbligatoria;

- ◆ qualora il subentrante non comunica una diversa scelta effettuerà il TURNO prescelto dal precedente titolare.
- ◆ il turno di chiusura non può comunque articolarsi in non più di due giornate nell'arco della medesima settimana. L'esercente osserva il giorno o i giorni di chiusura prescelti. L'eventuale modifica deve essere COMUNICATA al Comune

Il sottoscritto, consapevole delle sanzioni penali nel caso di dichiarazioni non veritiere, di formazione od uso di atti falsi o contenenti dati non più rispondenti a verità, richiamate dall'art. 76 del D.P.R. 28.12.2000 n. 445 ed in particolare del fatto che, nel caso di false dichiarazioni od attestazioni circa l'esistenza dei requisiti o presupposti richiesti dalla legge per l'esercizio dell'attività, l'art. 19⁶ della l. 7.8.1990 n. 241 prevede la pena della reclusione da uno a tre anni;

DICHIARA

- di essere iscritto nel Registro delle Imprese dal _____ presso la Camera di Commercio di PADOVA;
- di essere in possesso dei requisiti morali previsti dall'art. 71 del d. lgs. 26.3.2010 n. 59;
- che non sussistono nei suoi confronti cause di divieto, di decadenza o di sospensione ad ottenere o mantenere l'autorizzazione alla SOMMINISTRAZIONE DI ALIMENTI E BEVANDE previste dalla vigente normativa "antimafia" e di non essere a conoscenza dell'esistenza di tali cause nei confronti della società stessa e degli altri soggetti indicati all'art. 10 l. 31.5.1965 n. 575;
- di essere in possesso dei requisiti professionali, come da atto allegato;
- che i locali da destinare a sede dell'esercizio, come rappresentati nell'allegata planimetria, sono censiti nel N.C.E.U. alla Sez. F, Fg. n. 17, Mapp.li n. 423 - SUB 71 - CA' C/A - 44;
- che i medesimi locali sono conformi alle normative vigenti in materia urbanistico edilizia ed igienico sanitaria per l'utilizzazione richiesta;
- che l'ultimo intervento edilizio sugli stessi è stato realizzato in conformità al seguente titolo _____ (concessione/autorizzazione edilizia/condono edilizio/permesso di costruire/dia/comunicazione di attività edilizia libera/scia) n. _____ del _____ (precisare obbligatoriamente gli estremi e la tipologia dell'atto abilitativo);
- che gli immobili sono agibili a seguito del rilascio del certificato di agibilità n. 25927 del 25/9/20, ovvero della presentazione della richiesta di agibilità prot. gen. n. _____ del _____;
- che i locali sede dell'esercizio corrispondono ai criteri di sorvegliabilità previsti dal D. Ministero dell'Interno 17.12.1992 N. 564;
- che è stato garantito il rispetto dei parametri richiesti dalla l. 9.1.1989 n. 13 e dal d. Min. LL. PP. 14.6.1989 n. 236 per l'eliminazione delle barriere architettoniche;
- in caso di subingresso, che non è stata apportata alcuna modifica ai locali ed alle attrezzature rispetto a quanto precedentemente autorizzato.

N.B. L'AMMINISTRAZIONE E' TENUTA AD EFFETTUARE, AI SENSI DELL'ART. 71 DEL D.P.R. 28.12.2000 N. 445, IDONEI CONTROLLI SULLA VERIDICITA' DELLE DICHIARAZIONI SOSTITUTIVE. NEL CASO DELL'ESITO DEL CONTROLLO EMERGA LA NON VERIDICITA' DEL LORO CONTENUTO, IL DICHIARANTE, OLTRE ALL'APPLICAZIONE DELLE RELATIVE SANZIONI PENALI, E' SOGGETTO, AI SENSI DELL'ART. 75 DEL D.P.R. 445/2000, ALLA DECADENZA DAI BENEFICI EVENTUALMENTE CONSEGUENTI AL PROVVEDIMENTO EMANATO SULLA BASE DELLA DICHIARAZIONE MENDACE.

ALLEGA ALLA PRESENTE LA SEGUENTE DOCUMENTAZIONE (INDISPENSABILE PER LA VALIDITA' DELLA SEGNALAZIONE E PER IL DECORSO DEI TERMINI PER IL CONTROLLO DI CUI ALL'ART. 191.241/1990):

- Copia del requisito professionale per la somministrazione di alimenti e bevande.
- Copia dell'atto con cui conferisce eventuale procura alla somministrazione, ai sensi dell'art. 3¹ lett. m) della l.R. Veneto 21.9.2007 n. 29 (nel caso di società, associazioni si, enti, i cui legali rappresentanti non siano in possesso del requisito alla somministrazione);
- Copia dell'atto attestante la disponibilità dei locali sede dell'esercizio (ad es. contratto di locazione, di comodato, atto di compravendita debitamente registrati o, nel caso di subingresso, lettera raccomandata al proprietario dei locali relativa alla cessione del contratto di locazione);
- N. 2 planimetrie e sezioni dei locali aggiornate e corrispondenti ai vani, in scala 1:100 o 1:50, datate e firmate da un architetto, ingegnere o geometra con l'indicazione della destinazione di ciascun vano, della superficie, della cubatura e dell'altezza e lay-out delle attrezzature presenti, con l'evidenziazione delle strutture destinate al superamento delle barriere architettoniche;
- copia dei documenti che dimostrano la dotazione di parcheggi privati riservati alla clientela, nei casi previsti dall'art. 9 del Regolamento (locali situati all'esterno del centro storico, con superficie fruibile dal pubblico superiore a 100 mq., nella misura minima di 4 mq. per ogni 10 mq. di superficie utile);
- relazione tecnica relativa all'impatto dell'intervento sulla viabilità della zona, alla valutazione del traffico indotto dall'attività e della capacità del suo assorbimento, nei casi previsti dall'art. 9 del Regolamento (tutti i locali con prevalente attività di intrattenimento o quelli con somministrazione situati all'esterno del centro storico con superficie fruibile dal pubblico superiore a 500 mq.);
- Documentazione di impatto acustico (l. 26.10.1995 n. 447, del. Dir. Gen. Arpav 29.1.2008 n. 3, art. 10 Regolamento somministrazione) relativa alle misure per ridurre od eliminare le emissioni causate dall'attività o dagli impianti, redatta da un tecnico abilitato secondo le linee guida regionali predisposte dall'Arpav e presentata in due copie, di cui una su supporto informatico, allegandovi gli stampati reperibili nella sezione "Modulistica" di questo sito, alla voce "Impatto acustico";
- Copia SCIA sanitaria o copia dell'attestazione di registrazione sanitaria, ai sensi della D.G.R. 20 novembre 2007 n. 3710.
- Nel caso di subingresso, copia dell'atto comprovante l'effettivo trasferimento dell'esercizio (atto pubblico, scrittura privata autenticata, dichiarazione notarile dell'avvenuto trasferimento da cui risulti indicata la data degli effetti giuridici, dichiarazione di successione).
- Copia del contratto di gestione del reparto (nel caso di affidamento in gestione di reparto).
- Copia permesso di soggiorno per cittadini non appartenenti all'Unione Europea (se residenti in Italia).
- Copia fotostatica di un documento di identità del sottoscrittore in corso di validità qualora la firma non venga apposta in presenza del dipendente addetto (art. 38 DPR 445/2000)

DATA: 3/01/2011

Firma
Vigano Ryoletto

- è fatta salva la possibilità di richiedere ulteriore documentazione ove questa risulti necessaria ai fini del procedimento amministrativo.

E-MAIL/DOMICILIO

Il sottoscritto, ai sensi dell'art. 6¹ e dell'art. 45² del d. lgs. 7.3.2005 n. 82, elegge come proprio domicilio informatico il presente indirizzo di posta elettronica certificata (PEC) al quale verranno inviate tutte le comunicazioni riguardanti la presente richiesta

Data _____

Firma _____

PRIVACY

Il sottoscritto dichiara, ai sensi dell'art. 13 del D.Lgs. 30.6.2003 n. 196, di aver preso visione dell'informativa sul trattamento dei dati personali. Esso viene effettuato dal Comune, anche in forma automatizzata. Il conferimento dei dati ha natura obbligatoria. Il mancato conferimento non permette l'espletamento dell'istruttoria. I dati saranno oggetto di comunicazione e di diffusione nei limiti previsti dall'art. 19, commi 2 e 3 del D.Lgs n. 196/2003. Gli interessati godono dei diritti previsti dall'art. 7 del citato D.Lgs n. 196/2003.

Data _____

Firma _____

Identificato ai sensi del D.P.R. 28/12/2000 n. 445 a mezzo: _____

Data _____

Firma dell'impiegato _____

N.B. firma da apporre in presenza dell'impiegato a meno che non si alleghi COPIA DEL DOCUMENTO DI IDENTITÀ DEL SOTTOSCRITTORE AI SENSI DELL'ART. 38 D.P.R. 28 DICEMBRE 2000 N. 445

- è fatta salva la possibilità di richiedere ulteriore documentazione ove questa risulti necessaria ai fini del procedimento amministrativo.

OGGETTO: Dichiarazione dei requisiti professionali per l'esercizio dell'attività di somministrazione di alimenti e bevande nei locali siti in VIA/P.ZZA

VIA CANALEUO 14

Il/la sottoscritto/a: RIGOBELLO VITTORIO

Luogo di nascita: Comune MASO (PD)

- data di nascita: 16/07/1950

Residenza: Via, piazz

RGBVTR50L16F013J

Tel

in qualità di: titolare legale rappresentante procuratore⁽¹⁾ della Ditta:

- C.F. _____

consapevole delle sanzioni penali, nel caso di dichiarazioni non veritiere, di formazione o uso di atti falsi, richiamate dall'art. 76 del D.P.R. 28 dicembre 2000 n. 445;

DICHIARA

che non sussistono nei propri confronti cause di divieto, di decadenza o di sospensione di cui all'art. 10 l. 31 maggio 1965, n. 575 (antimafia) e successive modifiche;

di essere in possesso dei requisiti morali previsti dall'art. 71 del d. lgs. 26.3.2010 n. 59;

di essere in possesso di uno dei seguenti requisiti professionali previsti dall'art. 71, comma 6, del D.Lgs. 59/2010:

di aver frequentato con esito positivo il corso professionale per il commercio, la preparazione o la somministrazione degli alimenti, istituito o riconosciuto dalla regione _____ presso _____

di cui si allega copia fotostatica

essere stato iscritto al n. 23512 al R.E.C. presso la Camera di Commercio di PADOVA per l'attività di somministrazione ovvero per il commercio relativamente alle tabelle merceologiche:

I II III IV V VI VII VIII

di aver prestato la propria opera, per almeno 2 anni, anche non continuativi, nel quinquennio precedente, presso imprese esercenti l'attività del settore alimentare o della somministrazione di alimenti e bevande:

Ditta _____ sede _____ dal _____ al _____

Ditta _____ sede _____ dal _____ al _____

quale titolare o socio lavoratore (allegare posizione INPS)

quale dipendente qualificato, addetto alla vendita o all'amministrazione o alla preparazione degli alimenti (allegare copia del contratto di lavoro o busta paga)

quale coadiutore familiare (coniuge, parente o affine entro il terzo grado), regolarmente iscritto all'INPS, dal _____ al _____ (allegare posizione INPS)

di essere in possesso di un diploma di scuola secondaria superiore o di laurea, anche triennale, o di altra scuola ad indirizzo professionale, almeno triennale, purché nel corso di studi siano previste materie attinenti al commercio, alla preparazione o alla somministrazione degli alimenti, rilasciato da _____ titolo di studio _____ di cui si allega copia fotostatica.

di esercitare direttamente

di non esercitare direttamente l'attività indicata in oggetto e di nominare, ai sensi dell'art. 4^o l. Regione Veneto 21.9.2007 n. 29, come PREPOSTO⁽²⁾ in possesso dei requisiti morali e professionali:

il Sig./ la Sig.ra _____ nato/a a _____ il _____ e residente in _____ Via/piazza _____

Il/La sottoscritto/a è consapevole che le dichiarazioni mendaci, la falsità negli atti e l'uso di atti falsi comportano l'applicazione delle sanzioni penali previste dall'art. 76 del d.P.R. 28.12.2000 n. 445.

Data 3/01/2011

Firma Vittorio Rigobello

L'Amministrazione è tenuta a procedere a idonei controlli anche a campione, sulla veridicità delle dichiarazioni sostitutive di certificazione/atto di notorietà ai sensi dell'art.71 del D.P.R. 28.12.2000 n. 445.

RISERVATO ALL'UFFICIO:

Estremi del documento di identità _____

Data _____ Firma _____

(1) IL PROCURATORE, DA NOMINARE NEL CASO IL LEGALE RAPPRESENTANTE DI SOCIETÀ, ASSOCIAZIONI OD ENTI NON SIA IN POSSESSO DEI REQUISITI PROFESSIONALI, NON PUO' SVOLGERE TALE FUNZIONE PER PIU' SOGGETTI GIURIDICI.

(2) QUALORA LA DITTA SIA TITOLARE DI PIU' ESERCIZI DI SOMMINISTRAZIONE DI ALIMENTI E BEVANDE DEVE NOMINARE PER OGNUNO DI ESSI AI SENSI DELL'ART. 4 COMMA 8 L.R.V. N. 29/07 UN PREPOSTO IN POSSESSO DEI REQUISITI MORALI E PROFESSIONALI. AL PREPOSTO E' RISERVATA LA DICHIARAZIONE DI CUI A PAG. 3.

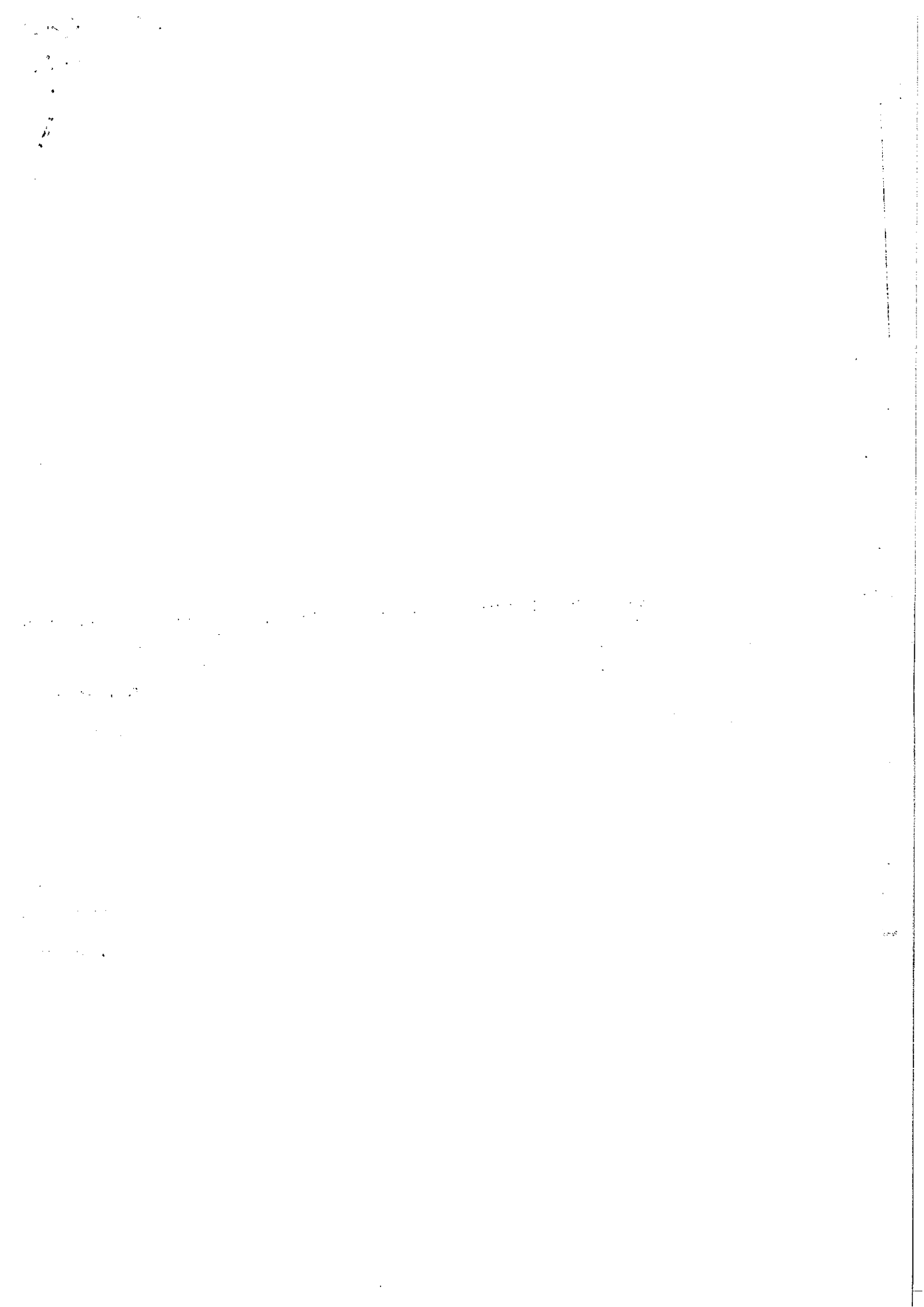

TORNI
 ALLA
 Div. I - Rip. 4°

COMUNE DI PADOVA

Div. I - Amministrativa
 Rip. IV - Polizia - Annona - Commercio

Reg. n° 20353.

Autorizzazione Amministrativa
 per l'esercizio del commercio al minuto in sede fissa

IL SINDACO

Vista la domanda della ditta sottoindicata;

Accertato che la stessa è iscritta nel Registro degli esercenti il commercio presso la Camera di Commercio, Industria, Artigianato e Agricoltura di Padova al n. 23512;

Visto l'art. 29 della Legge 11 giugno 1971, n. 426;

Dato atto della regolarità della documentazione prodotta dalla ditta interessata, comprovante l'effettivo trapasso dell'esercizio dalla ditta: Scanavacca Maria;

Visto il parere favorevole espresso dall'Ufficiale Sanitario in data 14 giugno 1978, n° 1253/566, che esclude la vendita del pane sfuso;

A U T O R I Z Z A

il Sig. RIGOBELLO Vittorio, nato a Masi (PD) il 16 luglio 1950,
-codice fiscale provvisorio: 00003506060-

all'esercizio del commercio al minuto nei locali siti in Via A. Cavalletto n° 14,
 aventi una superficie di vendita di mq. 20=
 e di cui mq. 10= destinati a servizi, per la vendita delle
 merci comprese nella a tabella merceologica di cui al D.M. 30-8-1971: VII (settimana),
escluso il pane sfuso==.

con l'osservanza delle disposizioni vigenti in materia.

Padova, li 28 giugno 1978.

p. IL SINDACO

L'ASSESSORE ALLA POLIZIA - ANNONA - COMMERCIO
 (Dott. Carlo Esposito)