

N=5300

E=5500

Direzione Provinciale di Padova Ufficio Provinciale - Territorio - Direttore SARACO RODOLFO

Vis lei (0 90 euro)

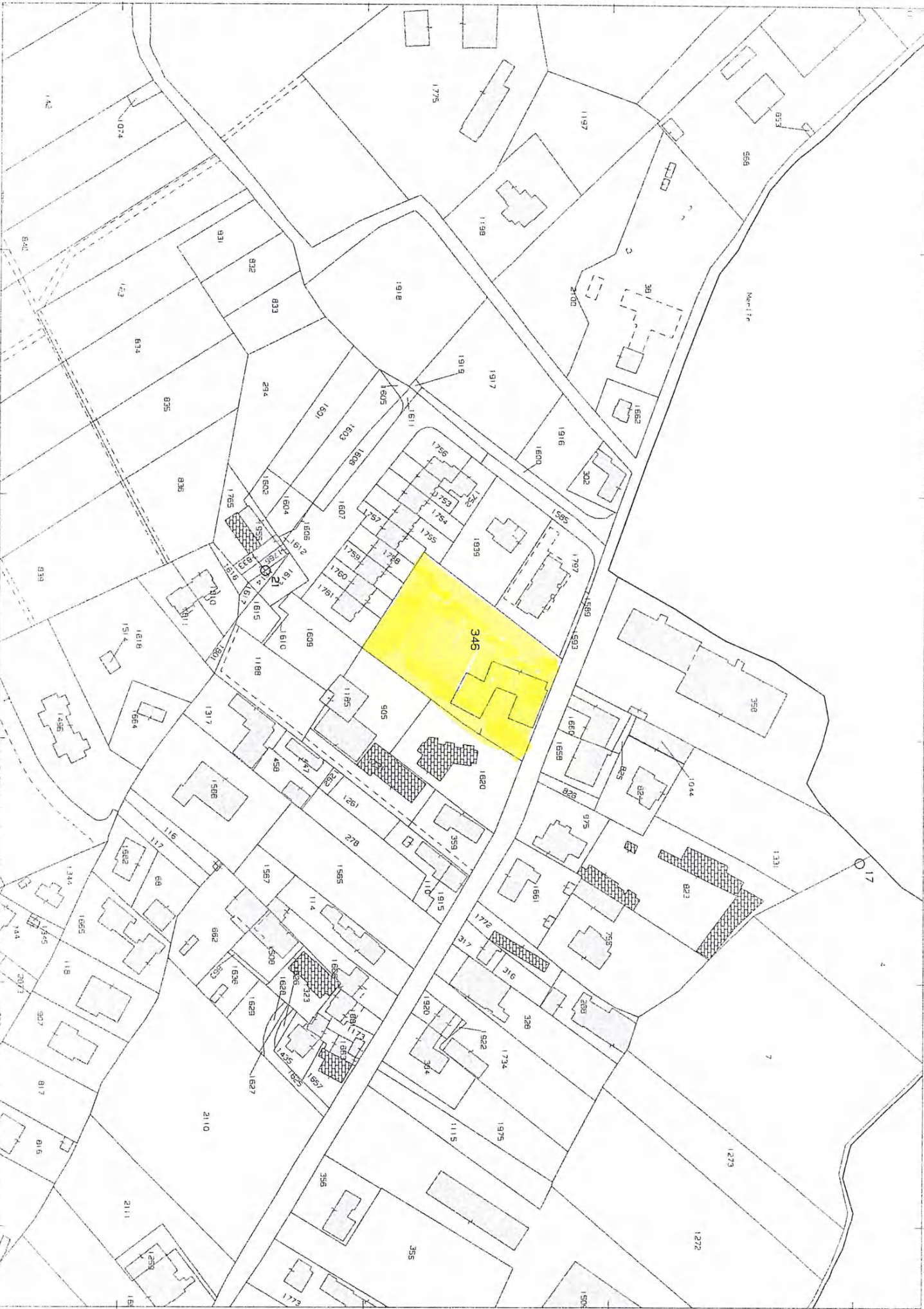

I Particella: 346

Comune (PD) SOLESINO
Foglio: 5

Scala originale: 1:2000
Dimensione cornice: 534.000 x 378.000 metri

19-Ott-2023 16:49:28
Protocollo pratica T336623/2023

Agenzia del Territorio
CATASTO FABBRICATI
Ufficio provinciale di
Padova

Dichiarazione protocollata n. (060266306 del 24/09/2003)

Planimetria di D.A.M. in Comune di Solesino

Via IV Novembre

car. 143/A

Identificativi Catastali:

Sezione:
Foglio: 5
Particella: 346
Subalterno: 8

Scala 1:200

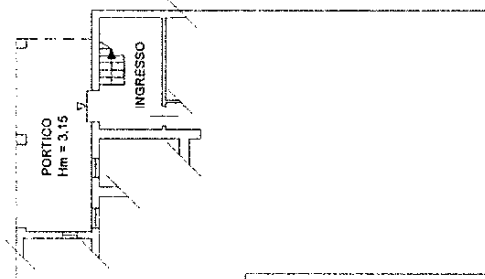

PIANO TERRA H = ml. 2,70

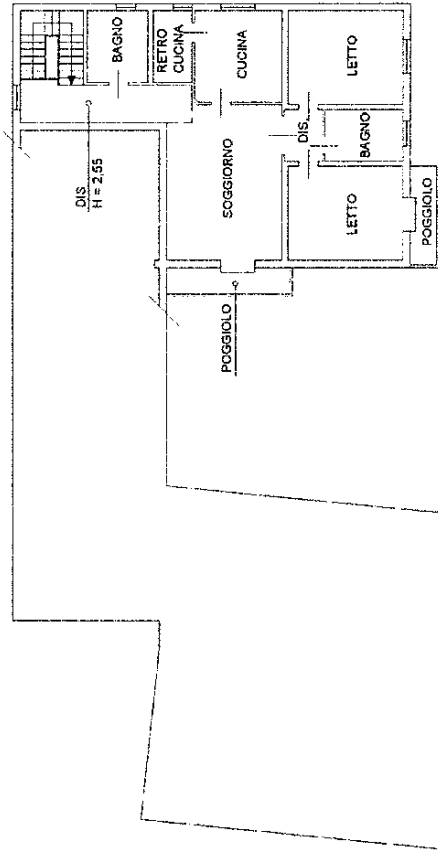

PIANO PRIMO H = ml. 2,70



NORD

Clama planimetria in atti

Data: 19/10/2023 - n. T316037 - Richiedente: CNTVNN55A13H6201

Totale schede: 1 - Formato di acquisizione: A3(297x420) - Formato stampa richiesto: A4(210x297)

**Agenzia del Territorio
CATASTO FABBRICATI
Ufficio Provinciale di
Padova**

Dichiarazione protocollata n. 000268306 del 24/09/2003

Planimetria di u.i.u. in Comune di Solesino

Via Iv Novembre

civ. 143/A

Identificativi Catastali:

Sezione:

Foglio: 5

Particella: 346

Subalterno: 9

Scheda n. 1

Scala 1:200

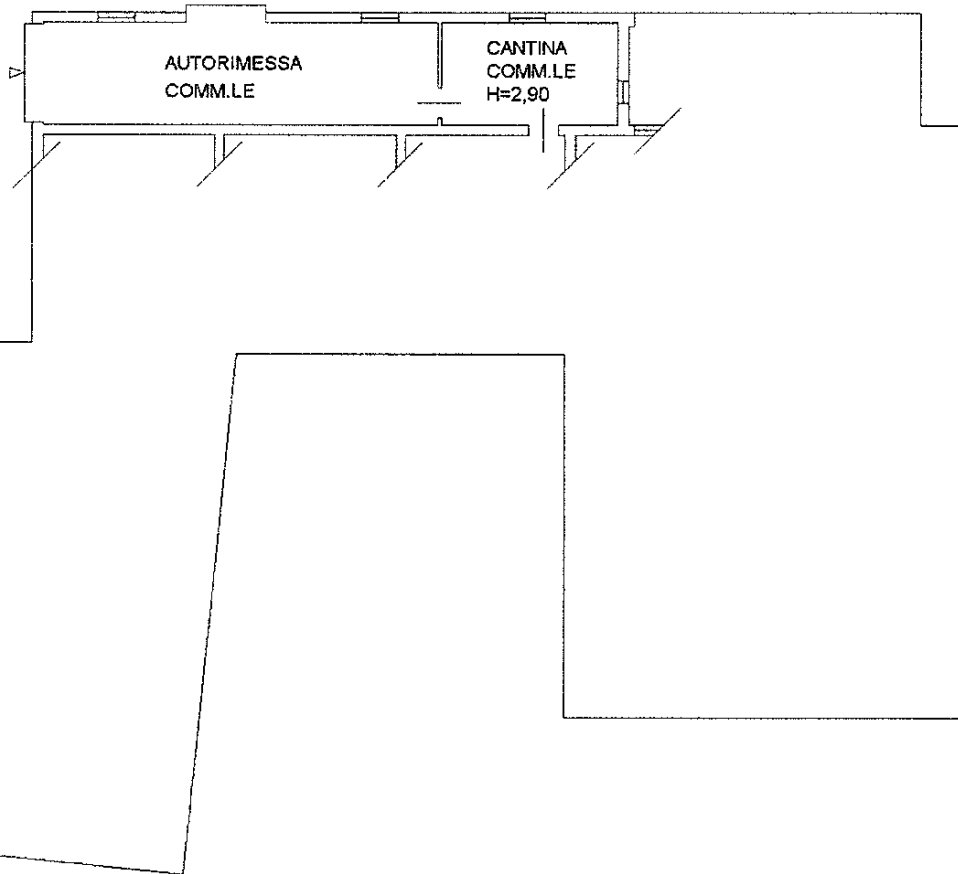

PIANO TERRA Hm = ml. 3,55



NORD

Ultima planimetria in atti

Data: 19/10/2023 - n. T316038 - Richiedente: CNTVNN55A13H6201

Totale schede: 1 - Formato di acquisizione: A4(210x297) - Formato stampa richiesto: A4(210x297)

Catasto dei Fabbricati - Situazione al 19/10/2023 - Comune di SOLESINO(1799) - < Foglio 5 - Particella 346 - Subalterno 9 -
VIA IV NOVEMBRE n. 143/A Piano T

**Agenzia del Territorio
CATASTO FABBRICATI
Ufficio Provinciale di
Padova**

Dichiarazione protocollo n. 000268306 del 24/09/2003

Planimetria di u.i.u. in Comune di Solesino

Via Iv Novembre

civ. 143/A

Identificativi Catastali:

Sezione:

Foglio: 5

Particella: 346

Subalterno: 10

Scheda n. 1

Scala 1:200

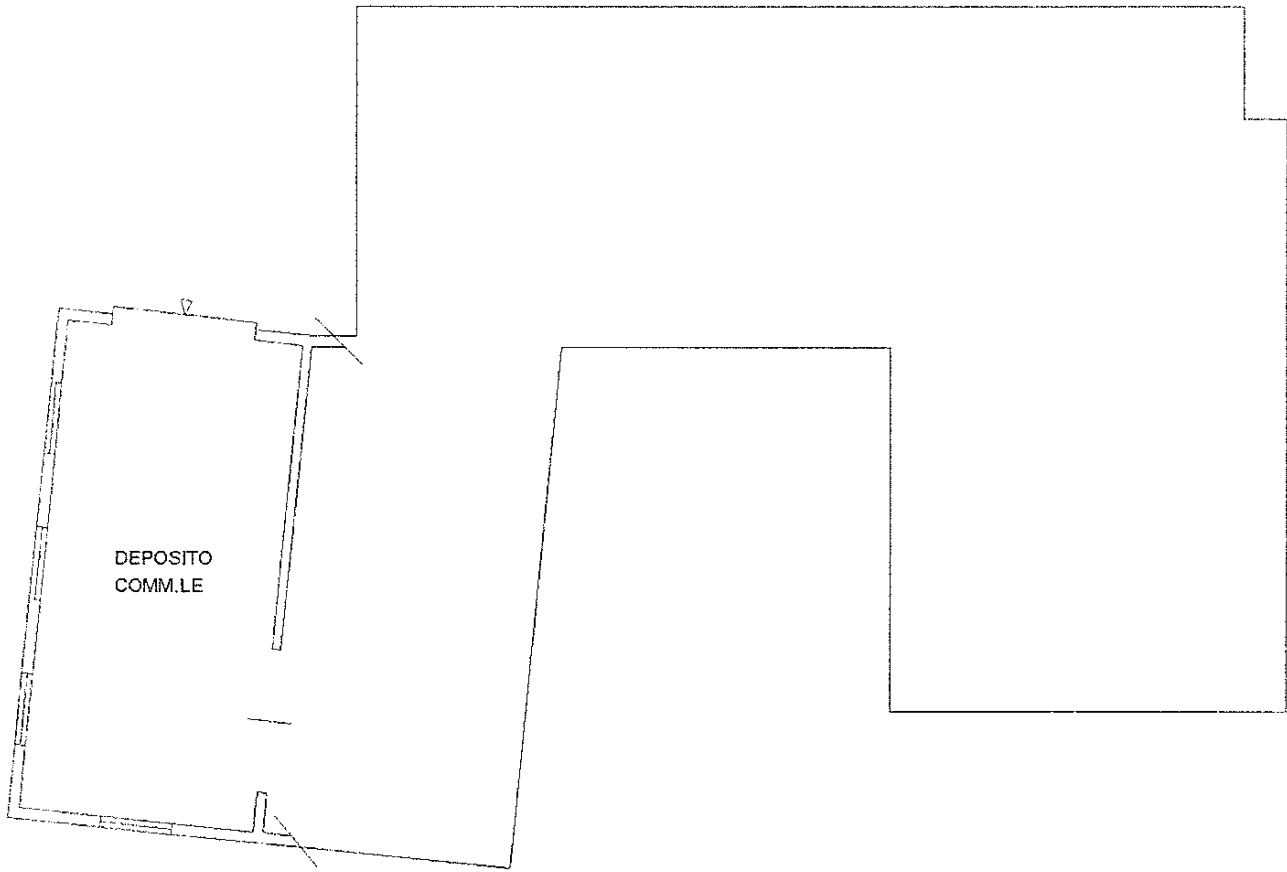

PIANO TERRA H = ml. 4,50



Ultima planimetria in atti

Data: 19/10/2023 - n. T316039 - Richiedente: CNTVNN55A13H6201

Totale schede: 1 - Formato di acquisizione: A4(210x297) - Formato stampa richiesto: A4(210x297)

Catasto dei Fabbricati - Situazione al 19/10/2023 - Comune di SOLESINO(1799) - < Foglio 5 - Particella 346 - Subalterno 10 >
VIA IV NOVEMBRE n. 143/A Piano T

**Agenzia del Territorio
CATASTO FABBRICATI
Ufficio Provinciale di
Padova**

Dichiarazione protocollo n. 000268306 del 24/09/2003

Planimetria di u.i.u. in Comune di Solesino

Via Iv Novembre

civ. 143/A

Identificativi Catastali:

Sezione:

Foglio: 5

Particella: 346

Subalterno: 11

Scheda n. 1

Scala 1:200

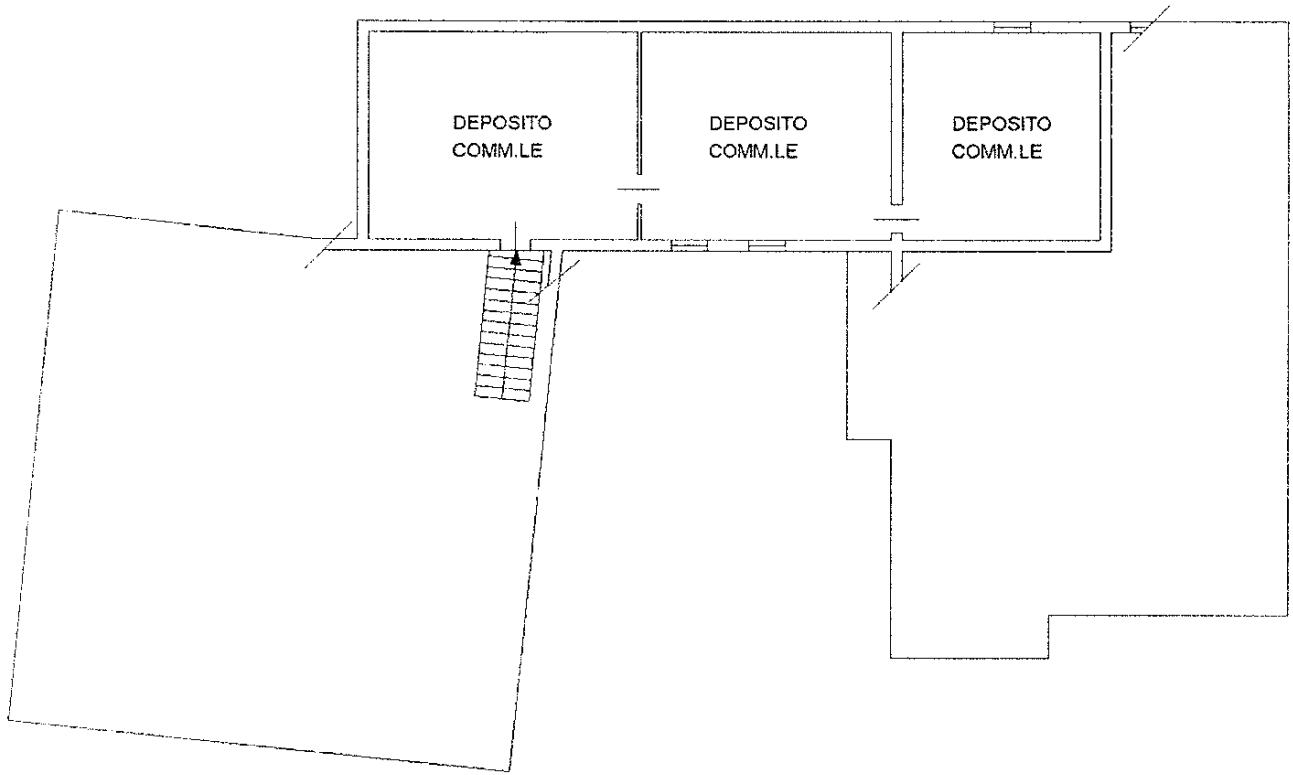

PIANO PRIMO H = ml. 3,00



NORD

Planimetria in atti

Data: 19/10/2023 - n. T316040 - Richiedente: CNTVNN55A13H620I

Totale schede: 1 - Formato di acquisizione: A4(210x297) - Formato stampa richiesto: A4(210x297)

Catasto dei Fabbricati - Situazione al 19/10/2023 - Comune di SOLESINO(1799) - Foglio 5 - Particella 346 - Subalterno 11 >
VIA IV NOVEMBRE n. 143/A Piano 1

ELABORATO PLANIMETRICO

**Agenzia del Territorio
CATASTO FABBRICATI
Ufficio Provinciale di
Padova**

Comune di Solesino

Protocollo n. 000268306 del 24/09/2003

Sezione: Foglio: 5

Particella: 346

Tipo Mappale n. 246843

del 01/09/2003

Dimostrazione grafica dei subalterni

Scala 1 : 500

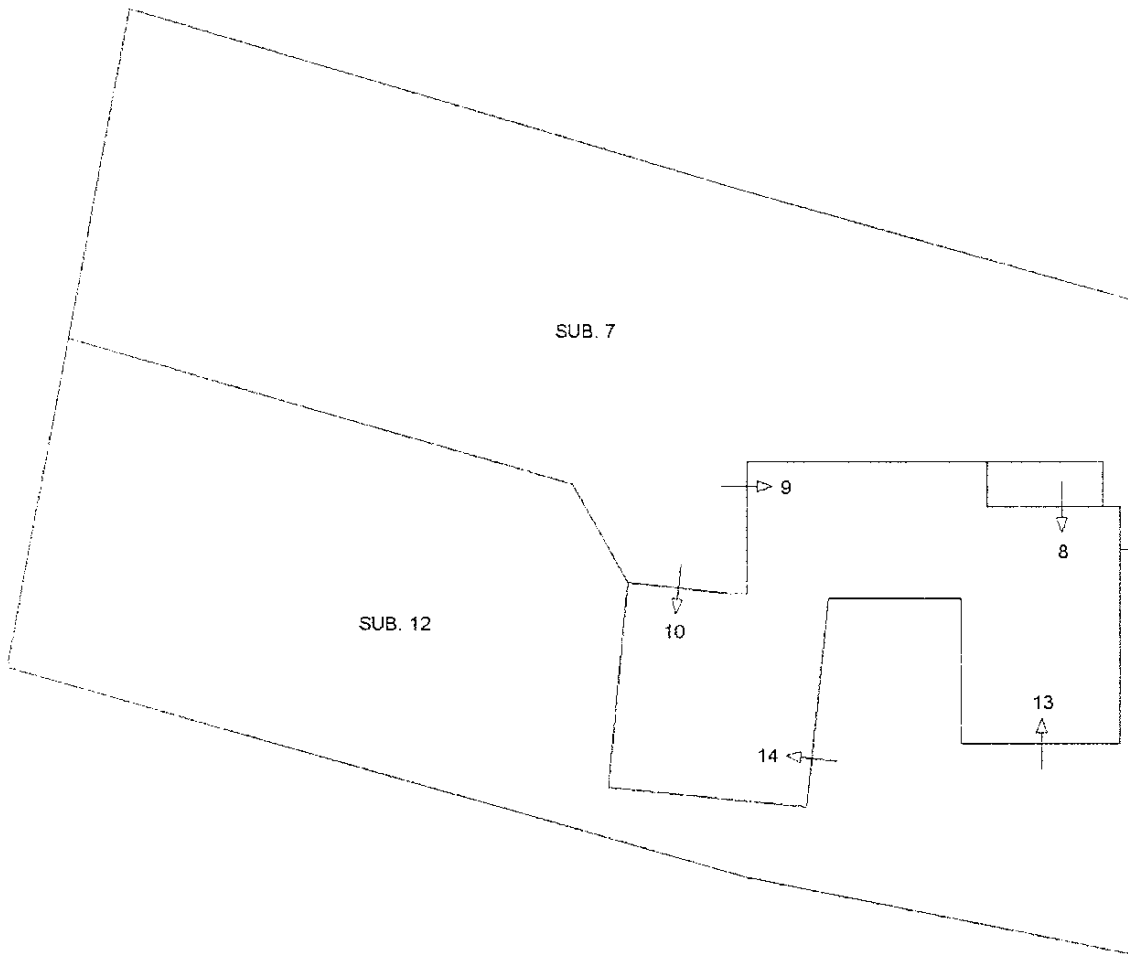

PIANO TERRA

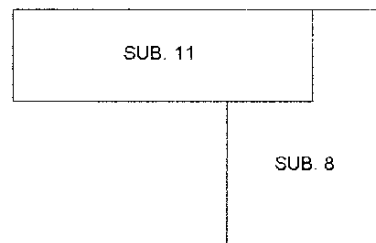

PIANO PRIMO



NORD

Ultima planimetria in atti

Data: 19/10/2023 - n. T330577 - Richiedente: Telematico

Totale schede: 1 - Formato di acquisizione: A4(210x297) - Formato stampa richiesto: A4(210x297) - Fattore di scala non utilizzabile

Elaborato Planimetrico - Catasto dei Fabbricati - Situazione al 19/10/2023 - Comune di SOLESINO(1799) - < Foglio 5 Particella 346 >