

Allegato C
DOCUMENTAZIONE CATASTALE



N=600

E=1600

1 Particella: 634

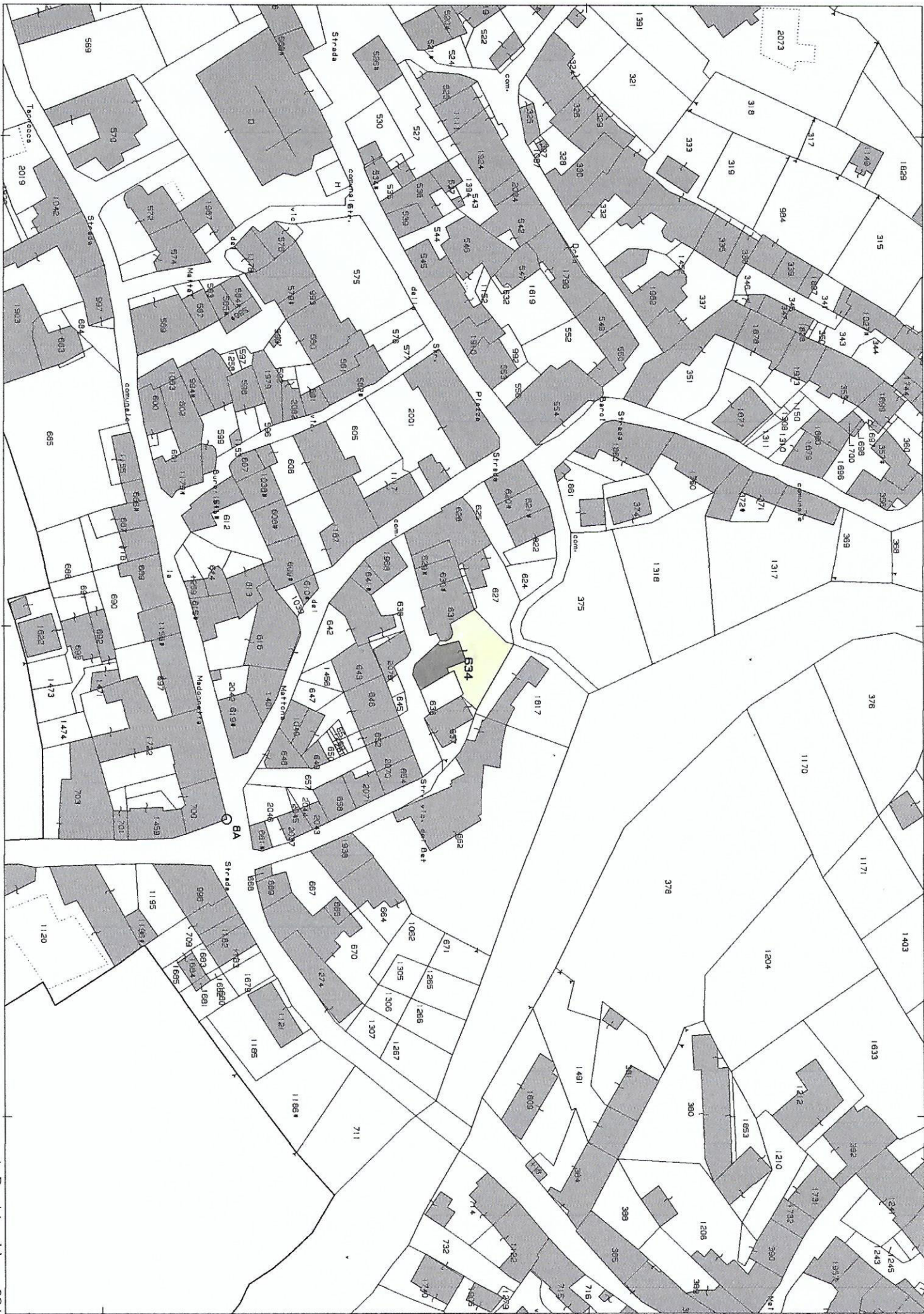

MODULARIO
F. fig. rend. 497



MINISTERO DELLE FINANZE
DIREZIONE GENERALE DEL CATASTO E DEI SS.TT.EE.
CATASTO EDILIZIO URBANO (RDL 13-4-1939, n. 652)

MOD. **BN** (CEU)

LIRE
350

Planimetria di u.i.u. in Comune di REVINE LAGO via BELLETT civ. 9

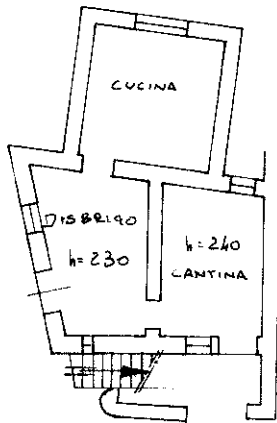

PIANO TERRA

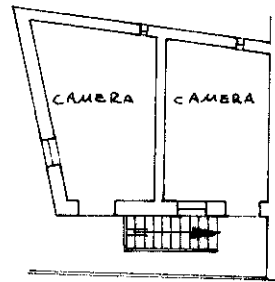

PIANO PRIMO h=220



PIANO SECONDO

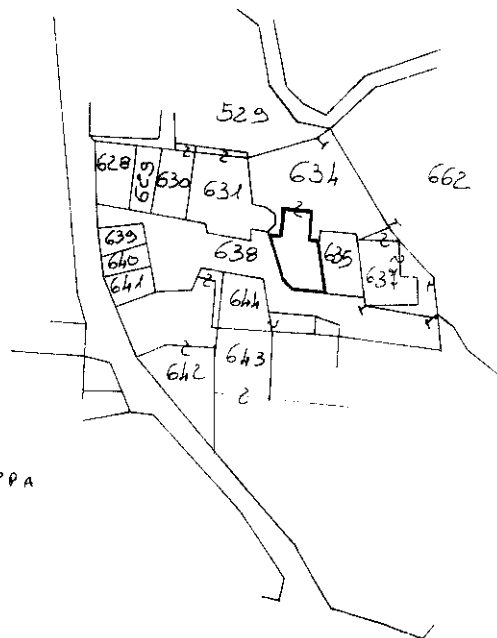

ESTRATTO DI MAPPA
FOGLIO 6 ALL. "A"
SCALA 1:1000

ORIENTAMENTO

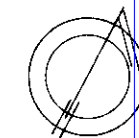

SCALA DI 1:1000

Dichiarazione di N.C.
Denuncia di variazione
Ultima planimetria in atti

Compilata dal ED. MCFJ
(Titolo, cognome e nome)
ENNIO SOLDAN

RISERVATO ALL'UFFICIO

Data presentazione: 11/12/1990 - Data: 06/04/2022 - n. T379555 - Richiedente: SPRGPT60M22I2210

Totale schede: 1 - Formato di acquisizione: A4 (210x297) - Formato stampa richiesto: A4 (210x297)

n. 634 sub. 8 della provincia di VI

data 11 DIC 1990 Firma [Signature]

11 DIC 1990

21045

mapa 01
Catasto di Fabbriati - Situazione al 06/04/2022 - Comune di REVINE LAGO (H253) - < Sez. urbana A - Foglio 6 - Particella 634 - Subalterno 2 >
Firmato Digitalmente da: INFOCAMERE QUALIFIED ELECTRONIC SIGNATURE CA Serial#: 99bf