

**TRIBUNALE DI TREVISO**  
**CANCELLERIA ESECUZIONI IMMOBILIARI**

R.G.Esec. Imm.ri N. 95/2014

**Allegato 5**

**DOCUMENTAZIONE FOTOGRAFICA**

PERIZIA DI STIMA e VERIFICA IMMOBILI  
*(ai sensi dell'ex. Art. 173-bis Disp. Att. C.p.c.)*

Vedelago, 07/04/2018

Pagina 1 di 10



Prospetto sud-ovest



Prospetto sud-est



Prospetto nord-est



Prospetto nord-est con la tenda da sole avvolgibile



Il giardino



Il giardino con la casetta in legno

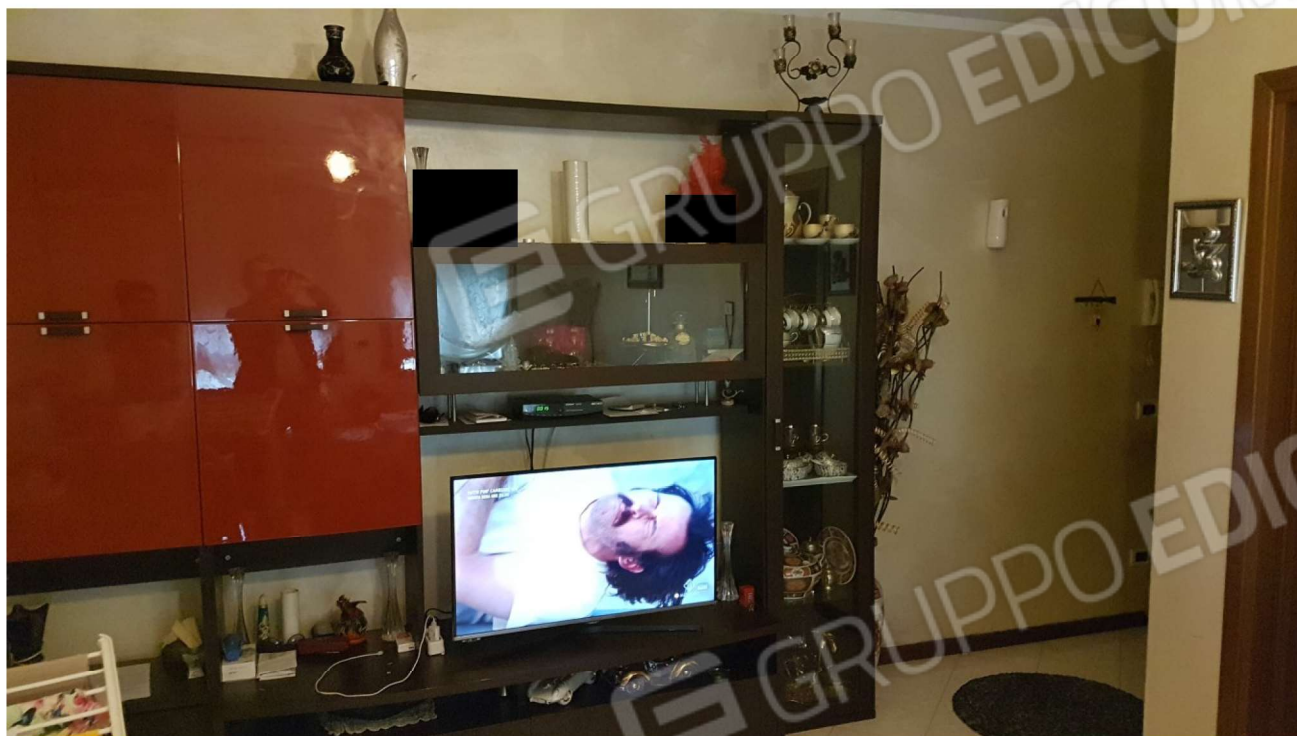

La zona ingresso-soggiorno



Il soggiorno

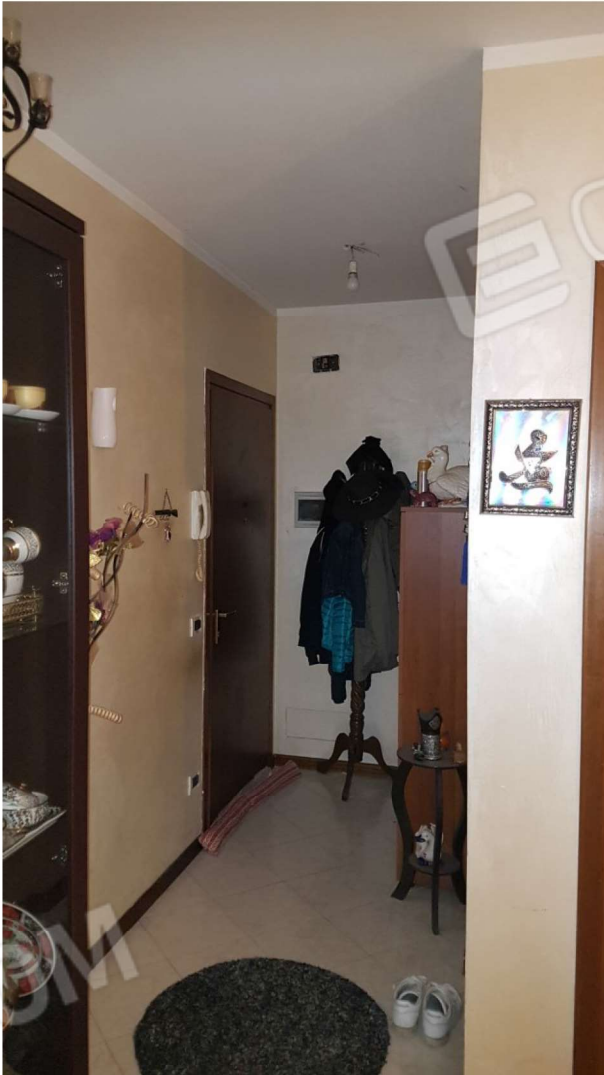

L'ingresso



La cucina



La camera matrimoniale



La camera singola

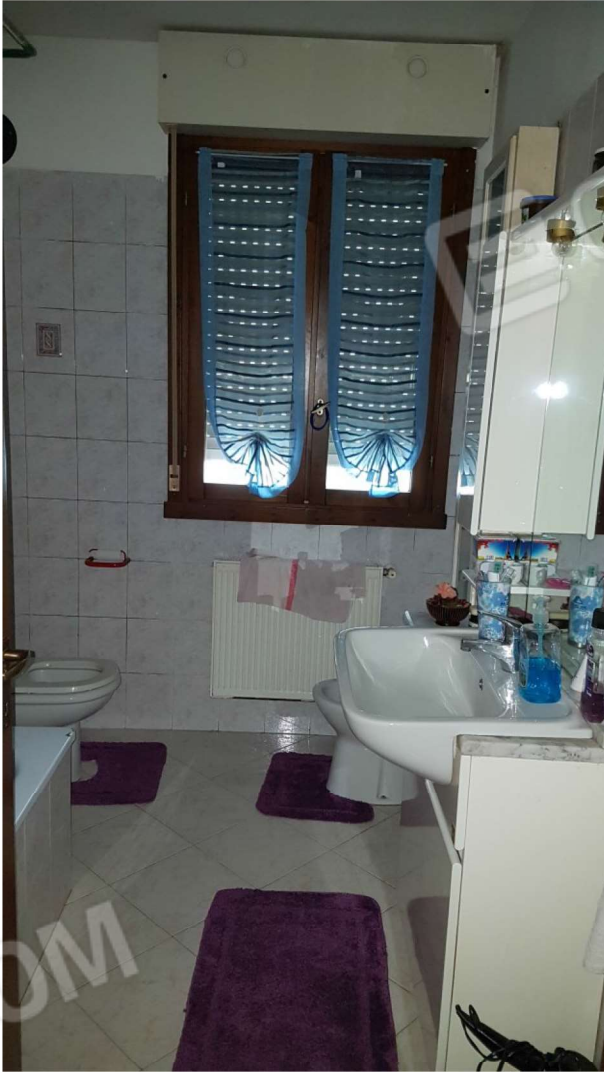

Il bagno principale



Il w.c.-lavanderia





Il garage al piano interrato



La corsia di manovra al piano interrato

Vedelago , 07/04/2018

