

MODULARIO
F. rig. rend. 497



MINISTERO DELLE FINANZE
DIREZIONE GENERALE DEL CATASTO E DEI SS.TT.EE.
CATASTO EDILIZIO URBANO (RDL 13-4-1939, n. 652)

MOD. **BN** (CEU)

LIRE
350

Planimetria di u.i.u. in Comune di S. BIAGIO DI C.TA via CALLALTA VECCHIA civ. 16

SUB 3

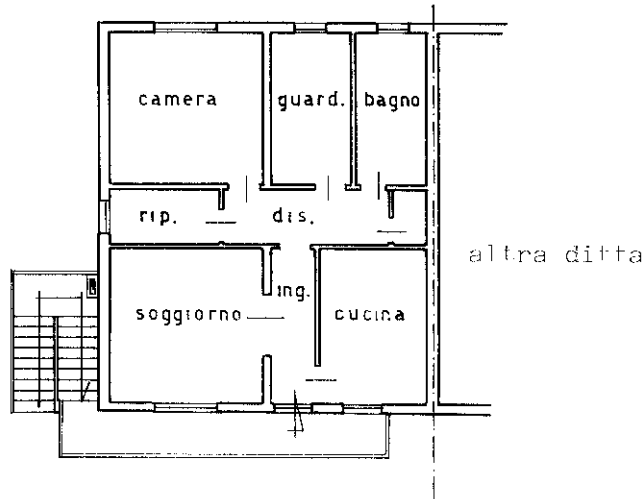

PIANTA PIANO PRIMO H=2.82

Estratto mappa 1:2000
Comune di S. Biagio di C.ta
FG. 51 MN. 378

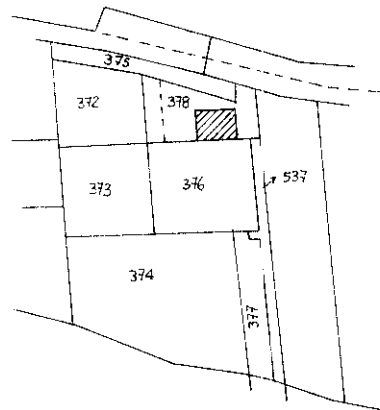

ORIENTAMENTO

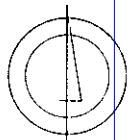

SCALA DI 1:

Dichiarazione di N.C.

Denuncia di variazione

Ultima planimetria in atti

Compilata dal geom. Carlesso Luciano
(Titolo, cognome e nome)

RISERVATO ALL'UFFICIO

Data presentazione: 23/11/1990 - Data: 03/12/2019 - n. T378878 - Richiedente: DBNLSN56C16L736U

Totale schede: 1 - Formato di acquisizione: A4(210x297) - Formato stampa richiesto: A4(210x297)

n. 378 sub. 3 data 09.07.90 Firma

Catasto dei Fabbricati - Situazione al 03/12/2019 - Comune di SAN BIAGIO DI CALLALTA (H781) - < Sez. Urb.: G - Foglio: 4 - Particella: 378 - Subalterno: 3 >
VIA CALLALTA VECCHIA n. 16 piano: 1;

Roma - Istituto Poligrafico e Zecca dello Stato - P.V.

MODULARIO
F. rig. rend. 497



MINISTERO DELLE FINANZE
DIPARTIMENTO DEL TERRITORIO
CATASTO EDILIZIO URBANO (RDL 13-4-1939, n. 652)

MOD. **BN** (CEU)

LIRE
500

Planimetria di u.i.u. in Comune di SAN BIAGIO DI CITA via CALLALTA VECCHIA civ. 16

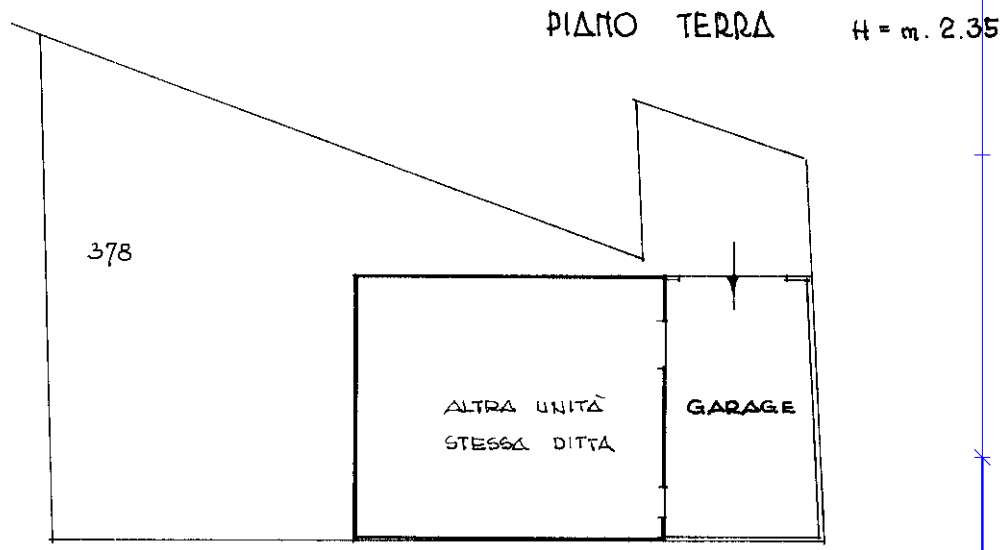

RIFERIMENTO A TIPO MAPPALE
PROT. N° 9358
DEL 28.03.1966

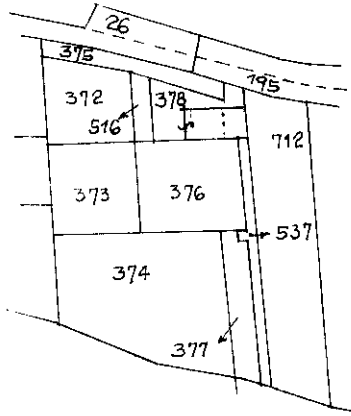

ORIENTAMENTO

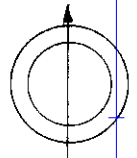

SCALA DI 1:2000

Urban 01
Catasto dei Fabbricati - Situazione al 03/12/2019 - Comune di SAN BIAGIO DI CALLALTA (H781) - < Sez.Urb.: G - Foglio: 4 - Particella: 378 - Subalterno: 4 >
VI
CALLALTA VECCHIA n. 16 piano: T;

Dichiarazione di N.C.
Ultima planimetria in atti
Denuncia di variazione

Compilata dall' architetto
(Titolo, cognome e nome)
ZAGO LEONELLO
iscritto all' albo degli architetti
della provincia di TREVISIO n. 416
data 02.05.1996 Firma [Signature]

RISERVATO ALL'UFFICIO

Data presentazione:02/05/1996 - Data: 03/12/2019 - n. T378880 - Richiedente: DBNLSN56C16L736U
Totale schede 1 - Formato di acquisizione: A4(210x297) - Formato stampa richiesto: A4(210x297)
F. 51 (G-4)
n. 378 sub. 4

MODULARIO
F. rig. rend. 497



MINISTERO DELLE FINANZE
DIPARTIMENTO DEL TERRITORIO
CATASTO EDILIZIO URBANO (RDL 13-4-1939, n. 652)

MOD. BN (CEU)

LIRE
500

Planimetria di u.i.u. in Comune di SAN BIAGIO DI C.TA via CALLALTA VECCHIA civ. 16

ELABORATO PLANIMETRICO PER DIMOSTRARE SUDDIVISIONE IN SUBALTERNI
IL PRESENTE ELABORATO ANNULLA E SOSTITUISCE IL PRECEDENTE
IN DATA 23.11.1990 PROT. 19682

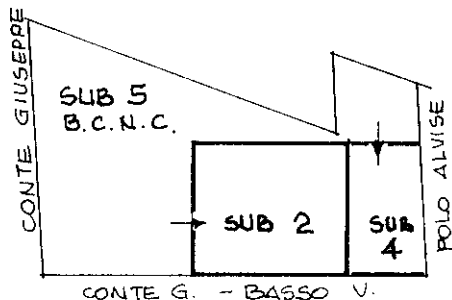

PIANO TERRA

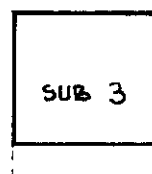

PIANO PRIMO

- M.N. 378 SUB 1 AREA SCOPERTA
ANNULLATO E SOSTITUITO DAL SUB 5
- M.N. 378 SUB 2 ABITAZIONE P.T
INVARIATO
- M.N. 378 SUB 3 ABITAZIONE P.1°
INVARIATO
- M.N. 378 SUB 4 GARAGE P.T. m.c
- M.N. 378 SUB 5 B.C.N.C.
AREA SCOPERTA mq. 124
COMUNE AI SUB 2-3-4
ANNULLA E SOSTITUISCE
IL SUB 1 PER VARIAZIONE
CONSISTENZA E PER PRECEDENTE
ERRATA RAPPRESENTAZIONE
GRAFICA

RIFERIMENTO A TIPO MAPPALE
PROT. N° 9358
DEL 28. 03. 1996

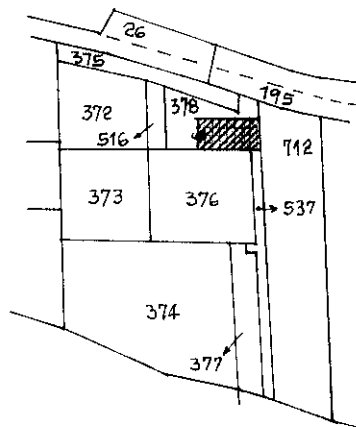

ORIENTAMENTO

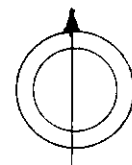

SCALA DI I: 2000
I: 500

Roma - Istituto Poligrafico e Zecca dello Stato - P.V.

Elaborato planimetrico > 378 - Particella: 4 - Foglio: G - Sez. Urb.: 4 - Comune di SAN BIAGIO DI CALLALTA (H781) - < Situazione al 03/12/2019 - Catasto dei Fabbricati - LIRE 500

Dichiarazione di N.C.
Ultima planimetria in atti
Denuncia di variazione
Data presentazione: 02/05/1996 - Data: 03/12/2019 - n. T410923 - Richiedente: Telematico
Totale schede: 4 - Formato di acquisizione: A4(210x297) - Formato stampa richiesto: A4(210x297) - Fattore di scala non utilizzabile
F. 51 (G-4) 9999
n. 378 sub. 9999
ELABORATO PLANIMETR.

Compilata dall' architetto
(Titolo, cognome e nome)
ZAGO LEONELLO
Iscritto all'albo degli arch. Detti
della provincia di TREVISO n. 416
data 02.05.1996 Firma [Signature]

RISERVATO ALL'UFFICIO

3644

2 MAR 1996

Direzione Provinciale di Treviso

Ufficio Provinciale - Territorio

Servizi Catastali

Comune di: SAN BIAGIO DI CALLALTA

Elenco Subalterni

ACCERTAMENTO DELLA PROPRIETA IMMOBILIARE URBANA

ELENCO DEI SUBALTERNI ASSEGNATI

Comune		Sezione		Foglio	Particella		Tipo mappale	del:
SAN BIAGIO DI CALLALTA		G		4	378			
Sub	UBICAZIONE via/piazza	n°civ	Piani	Scala	Int.	DESCRIZIONE		
1				00	000	Immobile soppresso		
2	VIA CALLALTA VECCHIA	16	T			A02 ABITAZIONI DI TIPO CIVILE		
3	VIA CALLALTA VECCHIA	16	1			A02 ABITAZIONI DI TIPO CIVILE		
4	VIA CALLALTA VECCHIA	16	T			C06 STALLE, SCUDERIE, RIMESSE E AUTORIMESSE		
5	VIA CALLALTA VECCHIA		T			Partita speciale A		

Unità immobiliari n. 5

Tributi erariali: 0,00

Visura telematica