

MODULARIO  
F. rg. rend 497



MINISTERO DELLE FINANZE  
DIREZIONE GENERALE DEL CATASTO E DEI SS.TT.EE.  
**CATASTO EDILIZIO URBANO** (RDL 13-4-1939, n. 652)

MOD. BN (CEU)

LIRE  
500

Planimetria di u.i.u. in Comune di MOGLIANO VENETO via ALTINIA civ. 10

COMUNE DI MOGLIANO VENETO  
SEZ. C - FG. 3 - MAPPALE 17

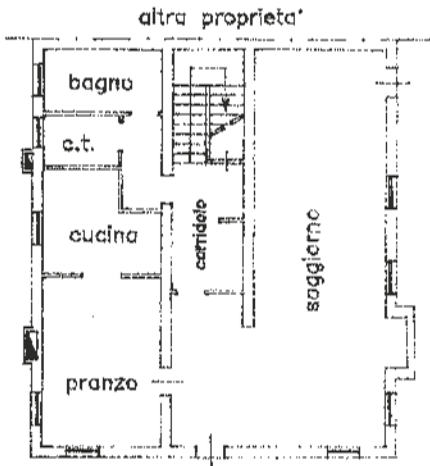

PT H = 2.80

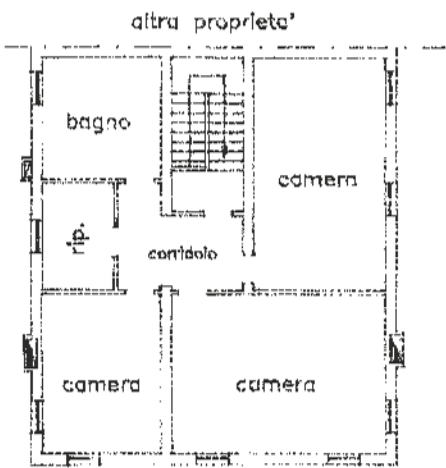
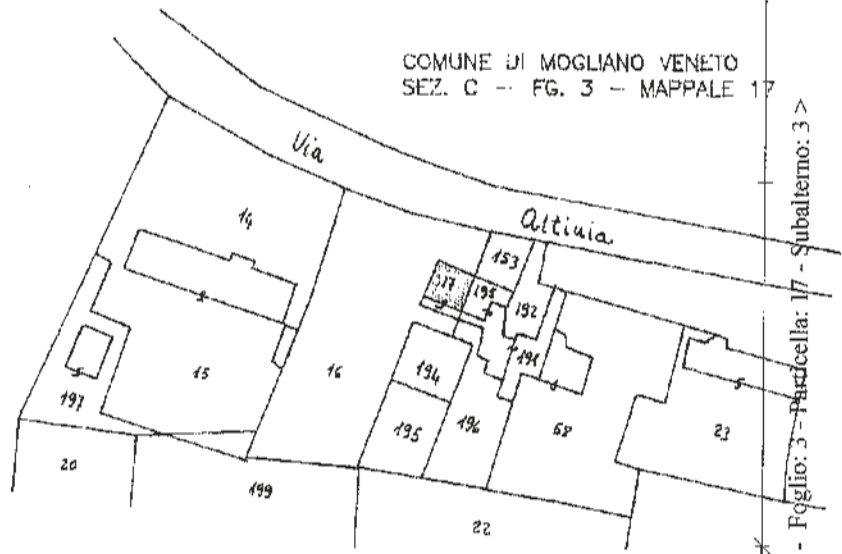

P1 H = 2.80

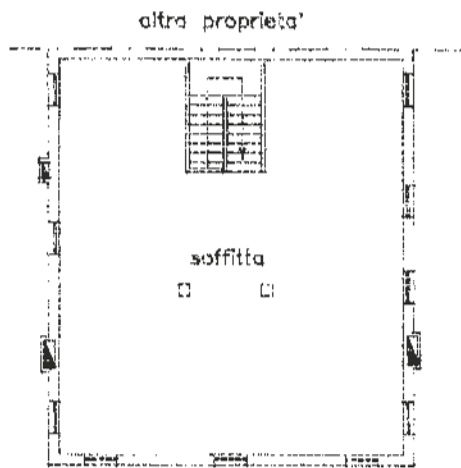

F2 H = 2.45/4.48

ORIENTAMENTO

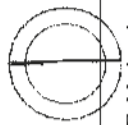

SCALA DI 1:

U.I.U. 01  
Catasto dei Fabbricati - Situazione al 31/07/2021 - Comune di MOGLIANO VENETO (F269) - Sez. Urb.: C - Foglio: 3 - Particella: 17 - Subalterno: 3 >  
VIA ALTINIA n. 10 piano: T-1-2;

Dichiarazione di N.C.   
Denuncia di variazione

Compilata dal GEOMETRA  
(Titolo, cognome e nome)

RISERVATO ALL'UFFICIO

Ultima planimetria in atti

Data presentazione: 03/06/1994 - Data: 31/07/2021 - n. T15044 - Richiedente: [REDACTED]  
Totale schede: 1 - Formato di acquisizione: A4(210x297) - Formato stampa richiesto: A4(210x297)

Scritto in libro del GEOMETRA  
n. [REDACTED] - Foglio [REDACTED]  
data 03/06/1994 Firma [REDACTED]