

TRIBUNALE DI VERONA ESECUZIONI IMMOBILIARI
ALLEGATO FOTOGRAFICO FOTO ESTERNE

Es. Immobiliare	Procedimento n. 198/2022 unito Proc 125/2023
Giudice	Dott. Attilio Burti
Creditore Procedente	Con
Creditore Interventuto	
Parte Esecutata	Con al



Villino Terra Tetto – Fg 36, part 530 Subb 1,2,3,4



Tribunale di Verona E.I. n. 198/22 R.E. unita Proc 125/23 R.E.

Giudice: Dott. Attilio Burti

Esperto Estimatore: Arch. Patrizia Galarite

Custode: Istituto Ve.Gi Sris- info@ivgverona.it Tel 045.4851352



Tribunale di Verona E.I. n. 198/22 R.E. unita Proc 125/23 R.E.
Giudice: Dott. Attilio Burti
Esperto Estimatore: Arch. Patrizia Galante
Custode: Istituto Ve.Gi Srls- info@iv.verona.it Tel 045.4851352



Tribunale di Verona E.I. n. 198/22 R.E. unita Proc 125/23 R.E.

Giudice: Dott. Attilio Burti

Esperto Estimatore: Arch. Patrizia Galante

Custode: Istituto Ve. Gi Sris- info@ivgverona.it Tel 045.4851352



Casa colonica Terra Tetto – Fg 36, part 700 Subb. 1, 2,3



Tribunale di Verona E.I. n. 198/22 R.E. unita Proc 125/23 R.E.

Giudice: Dott. Attilio Burti

Esperto Estimatore: Arch. Patrizia Galante

Custode: Istituto Ve. Gi Sris- info@ivaverona.it Tel 045.4851352



Tribunale di Verona E.I. n. 198/22 R.E. unita Proc 125/23 R.E.

Giudice: Dott. Attilio Burti

Esperto Estimatore: Arch. Patrizia Galante

Custode: Istituto Ve. Gi Sris- info@ivaverona.it Tel 045.4851352



Tribunale di Verona E.I. n. 198/22 R.E. unita Proc 125/23 R.E.

Giudice: Dott. Attilio Burti

Esperto Estimatore: Arch. Patrizia Galante

Custode: Istituto Ve. Gi Sris- info@ivv.verona.it Tel 045.4851352



Tribunale di Verona E.I. n. 198/22 R.E. unita Proc 125/23 R.E.

Giudice: Dott. Attilio Burti

Esperto Estimatore: Arch. Patrizia Galante

Custode: Istituto Ve.Gi Srls- info@ivpverona.it Tel 045.4851352

Capannoni Avicoli – Fg 36, part 538 - 1° Capannone



Tribunale di Verona E.I. n. 198/22 R.E. unita Proc 125/23 R.E.

Giudice: Dott. Attilio Burti

Esperto Estimatore: Arch. Patrizia Galante

Custode: Istituto Ve. Gi Srls- info@ivvverona.it Tel 045.4851352



Tribunale di Verona E.I. n. 198/22 R.E. unita Proc 125/23 R.E.

Giudice: Dott. Attilio Burti

Esperto Estimatore: Arch. Patrizia Galante

Custode: Istituto Ve. Gi Sris- info@verona.it Tel 045.4851352



Tribunale di Verona E.I. n. 198/22 R.E. unita Proc 125/23 R.E.
Giudice: Dott. Attilio Burti
Esperto Estimatore: Arch. Patrizia Galante
Custode: Istituto Ve.Gi S.r.l.s- info@edicom.it Tel 045.4851352



Tribunale di Verona E.I. n. 198/22 R.E. unita Proc 125/23 R.E.
Giudice: Dott. Attilio Burti
Esperto Estimatore: Arch. Patrizia Galante
Custode: Istituto Vo.Gi Srls- info@ingverona.it Tel 045.4851352

Capannoni Avicoli – Fg 36, part 538 - II° Capannone





Tribunale di Verona E.I. n. 198/22 R.E. unita Proc 125/23 R.E.
Giudice: Dott. Attilio Burti
Esperto Estimatore: Arch. Patrizia Galante
Custode: Istituto Ve.Gi Sris- info@ivaverona.it Tel 045.4851352



Capannone Avicolo Fg 36, Part 539, Sub 2



Tribunale di Verona E.I. n. 198/22 R.E. unita Proc 125/23 R.E.

Giudice: Dott. Attilio Burlì

Esperto Estimatore: Arch. Patrizia Galante

Custode: Istituto Ve.Gi Srls- info@ivgverona.it Tel 045.4851352



Tribunale di Verona E.I. n. 198/22 R.E. unita Proc 125/23 R.E.
Giudice: Dott. Attilio Burti
Esperto Estimatore: Arch. Patrizia Galante
Custode: Istituto Ve. Gi Sris- info@ovgverona.it Tel 045.4851352



Tribunale di Verona E.I. n. 198/22 R.E. unita Proc. 125/23 R.E.

Giudice: Dott. Attilio Burti

Esperto Estimatore: Arch. Patrizia Galante

Custode: Istituto Ve.Gi Srls- info@iv.verona.it Tel 045.4851352



Tribunale di Verona E.I. n. 198/22 R.E. unita Proc 125/23 R.E.

Giudice: Dott. Attilio Burti

Esperto Estimatore: Arch. Patrizia Galante

Custode: Istituto Ve.Gi S.r.l.s- info@ivgverona.it Tel 045.4851352



Stalla Bovini Fg 36, Part 539, Sub 2 ??????????????



Tribunale di Verona E.I. n. 198/22 R.E. unita Proc 125/23 R.E.
Giudice: Dott. Attilio Burti
Esperto Estimatore: Arch. Patrizia Galante
Custode: Istituto Ve. Gi Srls- info@ivgverona.it Tel 045.4851352



Tribunale di Verona E.I. n. 198/22 R.E. unita Proc 125/23 R.E.

Giudice: Dott. Attilio Burti

Esperto Estimatore: Arch. Patrizia Galante

Custode: Istituto Ve.Gi Srls- info@ivv.verona.it Tel 045.4851352

TRIBUNALE DI VERONA ESECUZIONI IMMOBILIARI
ALLEGATO FOTOGRAFICO FOTO INTERNE

Es. Immobiliare	Procedimento n. 198/2022 unito Proc 125/2023
Giudice	Dott. Attilio Burti
Creditore Procedente	Con Avv.
Creditore Intervvenuto	
Parte Esecutata	Con avv.



Villino Terra Tetto – Fg 36, part 530 Subb 1,2,3,4







Tribunale di Verona E.I. n. 198/22 R.E. unita Proc 125/23 R.E.
Giudice: Dott. Attilio Burti
Esperto Estimatore: Arch. Patrizia Galante
Custode: Istituto Ve. Gi Sris- info@ivgverona.it Tel 045.4851352



Tribunale di Verona E.I. n. 198/22 R.E. unita Proc 125/23 R.E.

Giudice: Dott. Attilio Burti

Esperto Estimatore; Arch. Patrizia Galante

Custode: Istituto Ve. Gi Sris- info@ivgverona.it Tel 045.4851352



Tribunale di Verona E.I. n. 198/22 R.E. unita Proc 125/23 R.E.

Giudice: Dott. Attilio Burlì

Esperto Estimatore: Arch. Patrizia Galante

Custode: Istituto Ve.Gi Srls- info@ivaverona.it Tel 045.4851352

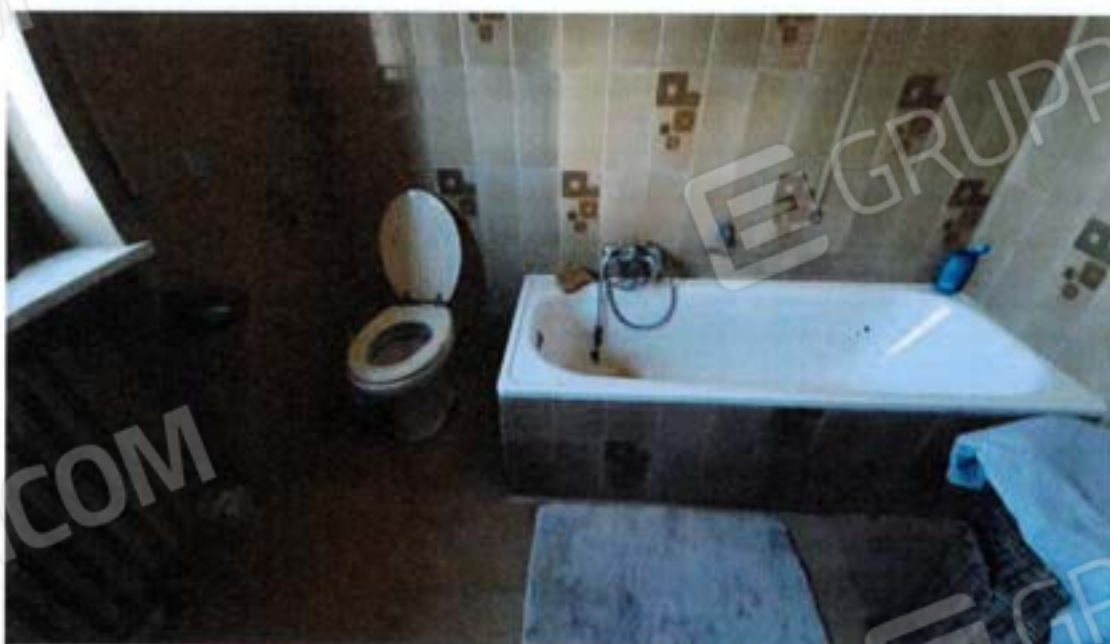

Tribunale di Verona E.I. n. 198/22 R.E. unita Proc 125/23 R.E.
Giudice: Dott. Attilio Burti
Esperto Estimatore: Arch. Patrizia Galante
Custode: Istituto Ve. Gi Sris- info@ivaverona.it Tel 045.4851352



Tribunale di Verona E.I. n. 198/22 R.E. unita Proc 125/23 R.E.

Giudice: Dott. Attilio Burti

Esperto Estimatore: Arch. Patrizia Galante

Custode: Istituto Ve.Gi Sris- info@iv.verona.it Tel 045.4851352

Casa colonica Terra Tetto – Fg 36, part 700 Subb. 1, 2,3



Tribunale di Verona E.I. n. 198/22 R.E. unita Proc 125/23 R.E.

Giudice: Dott. Attilio Burti

Esperto Estimatore: Arch. Patrizia Galante

Custode: Istituto Ve. Gi Sris- info@vgverona.it Tel 045.4851352





Tribunale di Verona E.I. n. 198/22 R.E. unita Proc 125/23 R.E.

Giudice: Dott. Attilio Burti

Esperto Estimatore: Arch. Patrizia Galante

Custode: Istituto Ve.Gi Srls- info@ivgverona.it Tel 045.4851352



Tribunale di Verona E.I. n. 198/22 R.E. unita Proc 125/23 R.E.
Giudice: Dott. Attilio Burti
Esperto Estimatore: Arch. Patrizia Galante
Custode: Istituto Ve.Gi Srls- info@ivgverona.it Tel 045.4851352

Capannoni Avicoli – Fg 36, part 538 - I° Capannone





Tribunale di Verona E.I. n. 198/22 R.E. unita Proc 125/23 R.E.
Giudice: Dott. Attilio Burti
Esperto Estimatore: Arch. Patrizia Galante
Custode: Istituto Ve. Gi Sris- info@ivgverona.it Tel 045.4851352





Tribunale di Verona E.I. n. 198/22 R.E. unita Proc 125/23 R.E.
Giudice: Dott. Attilio Burti
Esperto Estimatore: Arch. Patrizia Galante
Custode: Istituto Ve.Gi Srls- info@ivgverona.it Tel 045.4851352



Tribunale di Verona E.I. n. 198/22 R.E. unita Proc 125/23 R.E.

Giudice: Dott. Attilio Burti

Esperto Estimatore: Arch. Patrizia Galante

Custode: Istituto Ve.Gi S.r.l.s- info@ivgverona.it Tel 045.4851352

Capannoni Avicoli – Fg 36, part 538 - II° Capannone





Tribunale di Verona E.I. n. 198/22 R.E. unita Proc 125/23 R.E.

Giudice: Dott. Attilio Burti

Esperto Estimatore: Arch. Patrizia Galante

Custode: Istituto Ve. Gi Sris- info@ivgverona.it Tel 045.4851352



Tribunale di Verona E.I. n. 198/22 R.E. unita Proc 125/23 R.E.

Giudice: Dott. Attilio Burti

Esperto Estimatore: Arch. Patrizia Galante

Custode: Istituto Ve. Gi Sris- info@ivgverona.it Tel 045.4851352

Capannone Avicolo Fg 36, Part 539, Sub 2





Tribunale di Verona E.I. n. 198/22 R.E. unita Proc 125/23 R.E.

Giudice: Dott. Attilio Burti

Esperto Estimatore: Arch. Patrizia Galante

Custode: Istituto Ve. Gi Sris- info@sigverona.it Tel 045.4851352



Tribunale di Verona E.I. n. 198/22 R.E. unita Proc 125/23 R.E.

Giudice: Dott. Attilio Burti

Esperto Estimatore: Arch. Patrizia Galante

Custode: Istituto Ve.Gi Sris- info@ivgverona.it Tel 045.4851352

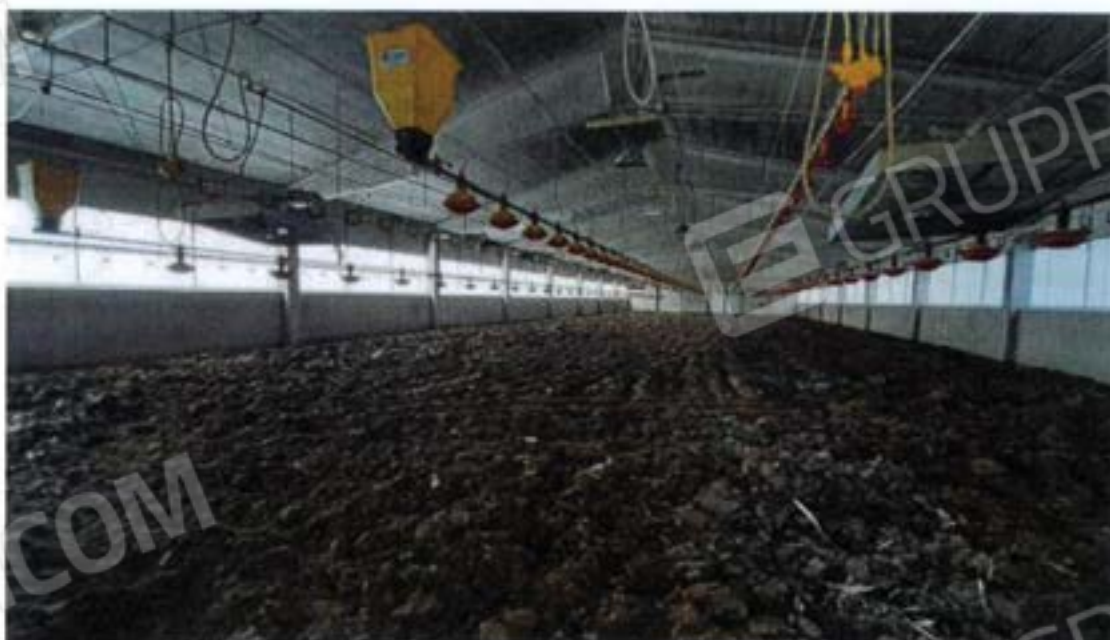





Tribunale di Verona E.I. n. 198/22 R.E. unita Proc 125/23 R.E.
Giudice: Dott. Attilio Burti
Esperto Estimatore: Arch. Patrizia Galante
Custode: Istituto Ve. Gi Sris- info@iavverona.it Tel 045.4851352



Tribunale di Verona E.I. n. 198/22 R.E. unita Proc 125/23 R.E.

Giudice: Dott. Attilio Burti

Esperto Estimatore: Arch. Patrizia Galante

Custode: Istituto Ve.Gi S.r.l.s- info@ivgverona.it Tel 045.4851352



Stalla Bovini Fg 36, Part 539, Sub 2



Tribunale di Verona E.I. n. 198/22 R.E. unita Proc 125/23 R.E.
Giudice: Dott. Attilio Burti
Esperto Estimatore: Arch. Patrizia Galante
Custode: Istituto Ve.Gi Srls- info@ivgverona.it Tel 045.4851352



Tribunale di Verona E.I. n. 198/22 R.E. unita Proc 125/23 R.E.
Giudice: Dott. Attilio Burti
Esperto Estimatore: Arch. Patrizia Galante
Custode: Istituto Ve.Gi Srls- info@ivgverona.it Tel 045.4851352

