

TRIBUNALE ORDINARIO DI VERONA
Esecuzione forzata n. 615/2018 R.E. riunita a R.E. 249/2020

Giudice dell'esecuzione:

Dott. Angelo Franco

Udienza:

22 SETTEMBRE 2021

Creditore procedente:

**CASSA PADANA BANCA di
CREDITO COOPERATIVO SOC. COOP.
Via Garibaldi, Leno(BS)**



ALLEGATI - INTEGRAZIONE

LOTTI TRE

LOTTO 1: Pizzeria e pertinenze

Beni immobili in Villa Bartolomea(VR), Corso Arnaldo Fraccaroli n. 158

LOTTO 2: Unità abitativa e pertinenze

Beni immobili in Villa Bartolomea(VR), Corso Arnaldo Fraccaroli n. 160

LOTTO 3: Magazzino e pertinenze

Beni immobili in Villa Bartolomea(VR), Via Vedovelli n. 3

L'esperto stimatore:

Andrea Rebecchi, architetto
Via Caprera, 6 - 37126 Verona
Ordine degli Architetti
della Provincia di Verona n. 1559
c.f. RBCNDR70S30L781Q
p.iva 03011540238
tel/fax: 045 7111582-mob: 3492941084
e-mail:rebecchi.arch@gmail.com
Pec:andrea.rebecchi@archiworldpec.it

INDICE ALLEGATI

LOTTO 1

- A. DOCUMENTAZIONE FOTOGRAFICA
- B. DOCUMENTAZIONE CATASTALE
- C. TITOLO DI PROVENIENZA BENI PIGNORATI
- C1. ESTRATTO ANAGRAFICO-STATO CIVILE
- E. SUSSISTENZA CONTRATTI AFFITTO
- F. DOCUMENTAZIONE URBANISTICO EDILIZIA
 - normativa pianificazione urbanistica
 - pratiche edilizie autorizzate - planimetrie ultimo stato autorizzato

LOTTO 2

- F. DOCUMENTAZIONE FOTOGRAFICA
- G. DOCUMENTAZIONE CATASTALE
- H. TITOLO DI PROVENIENZA BENI PIGNORATI
- H1. ESTRATTO ANAGRAFICO-STATO CIVILE
- I. SUSSISTENZA CONTRATTI AFFITTO
- L. DOCUMENTAZIONE URBANISTICO EDILIZIA
 - normativa pianificazione urbanistica
 - pratiche edilizie autorizzate - planimetrie ultimo stato autorizzato

LOTTO 3

- M. DOCUMENTAZIONE FOTOGRAFICA
- N. DOCUMENTAZIONE CATASTALE
- O. TITOLO DI PROVENIENZA BENI PIGNORATI
- O1. ESTRATTO ANAGRAFICO-STATO CIVILE
- P. SUSSISTENZA CONTRATTI AFFITTO
- Q. DOCUMENTAZIONE URBANISTICO EDILIZIA
 - normativa pianificazione urbanistica
 - pratiche edilizie autorizzate - planimetrie ultimo stato autorizzato

LOTTO 1

A) DOCUMENTAZIONE FOTOGRAFICA

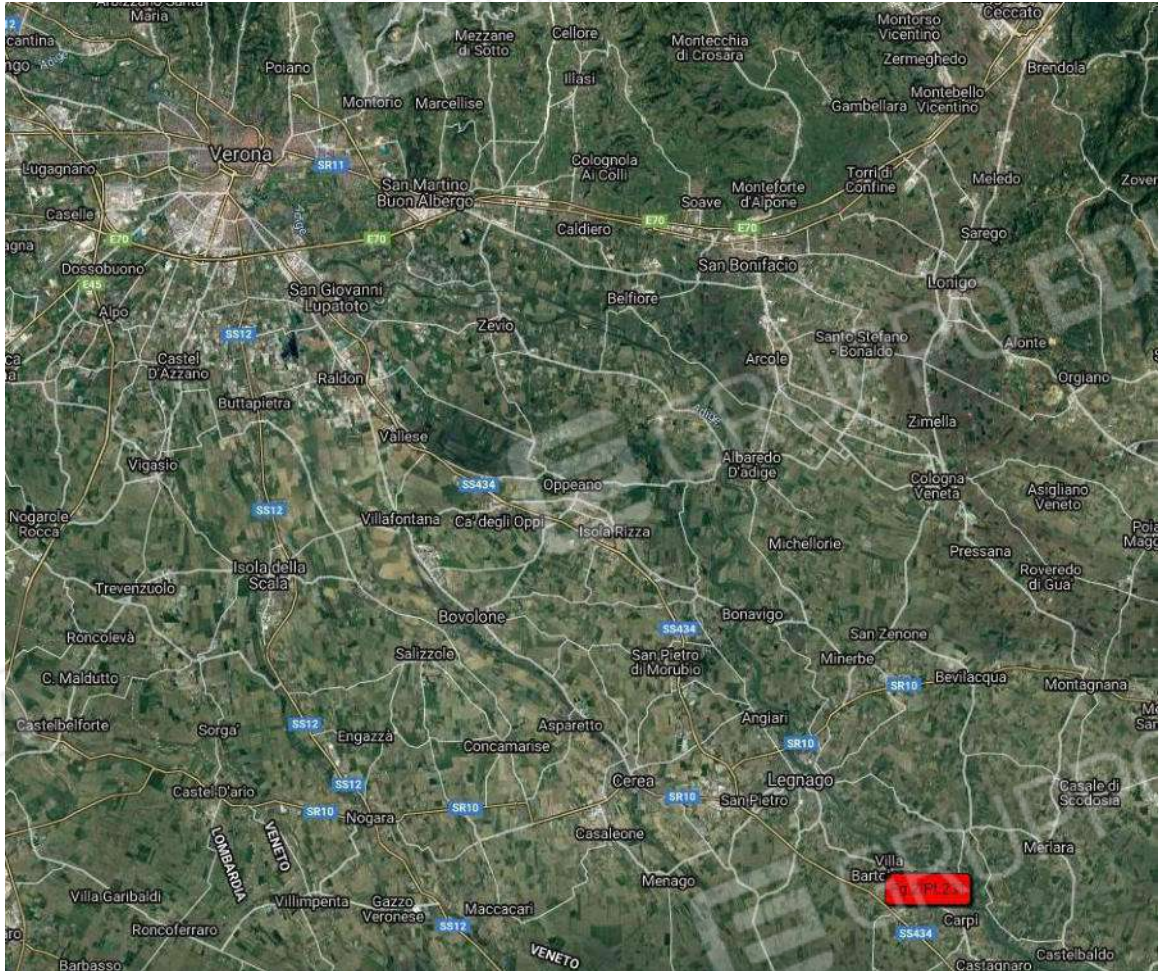

Estratto da Formaps, identificazione del compendio

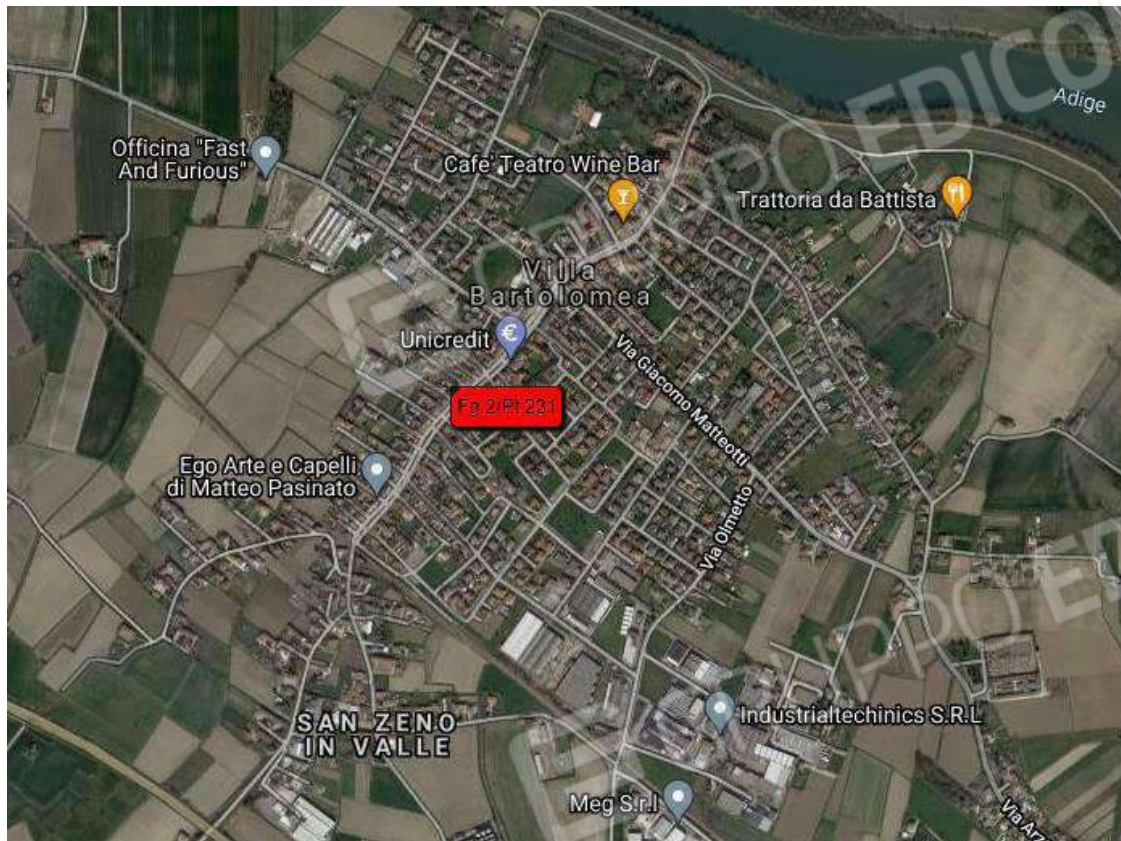

Estratto da Formaps, identificazione del compendio







