

RILIEVO FOTOGRAFICO DEI LUOGHI OGGETTO DELLA STIMA

foto 01 - Aerofoto SITP – corografia generale di Soave (VR), zona nord	1
foto 02 - Aerofoto Google – con visuali delle foto esterne – scala apx 1:1000	2
foto 03 - Prospetti nord ovest e sud ovest del villino in via Libertà n. 4/F a Castelcerino di Soave	2
foto 04 - Scorcio del prospetto sud del villino con l'ingresso in via Libertà n. 4/F a Castelcerino di Soave	3
foto 05 - L'ingresso principale dal giardino del villino	3
foto 06 - Vista delle due autorimesse a nord ovest	3
foto 07 - Scorcio del prospetto nord est del villino	3
foto 08 - L'ingresso del civ. 4/F del villino in via Libertà	3
foto 09 - Villino in via Libertà 4/F, piano terra, soggiorno - vista dall'interno del soggiorno	4
foto 10 - Vista del soggiorno con caminetto	4
foto 11 - Scorcio della cucina vista dal soggiorno	4
foto 12 - Vista interna della cucina	4
foto 13 - L'ingresso con la scala esterna da via Libertà	4
foto 14 - Villino in via Libertà 4/F, piano terra, bagno T con finestra sul prospetto nord est (retro)	5
foto 15 - Vista del letto 1 con finestre sul retro NE	5
foto 16 - Vista del letto 2 con finestre sul fronte SO	5
foto 17 - Scorcio del ripostiglio con finestra sul retro	5
foto 18 - Scorcio interno del bagno del piano terra	5
foto 19 - Villino in via Libertà 4/F, piano 1° sottotetto, letto P (principale) - vista dall'interno	6
foto 20 - Vista interna del piano primo sottotetto	6
foto 21 - L'accesso a piano primo dalla scala a giorno	6
foto 22 - Il bagno esclusivo della stanza da letto P	6
foto 23 - Scorcio interno del bagno 1 a piano primo	6
foto 24 - Villino in via Libertà 4/F, piano scantinato, sala sauna e palestra - vista interna	7
foto 25 - Scorcio del bagno del piano scantinato	7
foto 26 - La taverna con caminetto al piano scantinato	7
foto 27 - Scorcio della centrale termica e lavanderia	7
foto 28 - Scorcio della cantina (con doccia confinata)	7
foto 29 - Villino in via Libertà 4/F, piano scantinato, autorimessa m.n. 634 sub 6 (entro sedime)	8
foto 30 - Scorcio dell'autorimessa m.n. 634 sub 6	8
foto 31 - Interno dell'autorimessa m.n. 634 sub 6	8
foto 32 - Vista dell'autorimessa m.n. 634 sub 3	8
foto 33 - La rampa d'accesso carraio a nord ovest	8

foto 1 - Aerofoto SITP – corografia generale di Soave (VR), zona nord



Chiesa di Castelcerino

Municipio di Soave

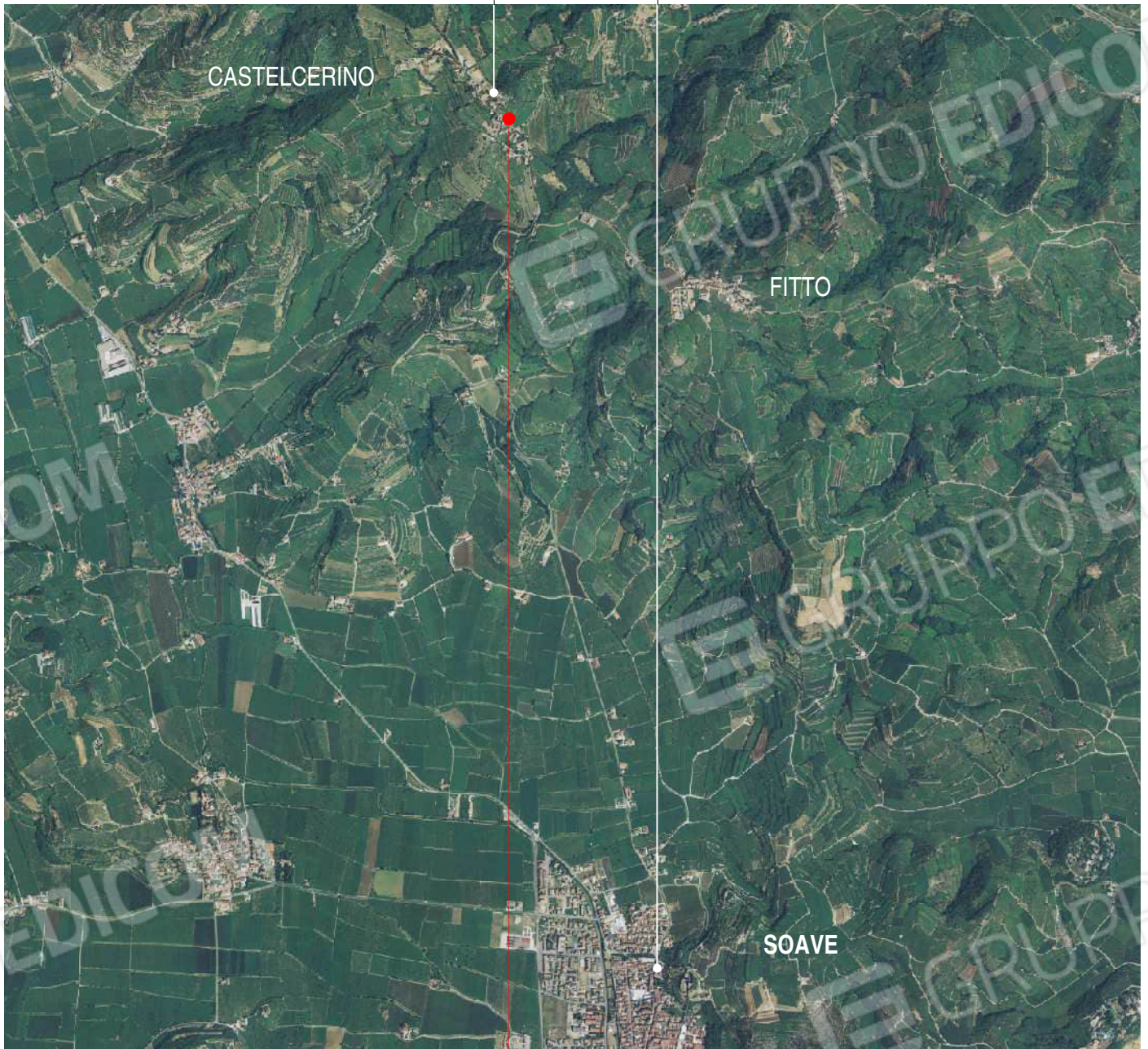

via Libertà, 4/F

scala apx 1:30.000

foto 2 - Aerofoto Google – coni visuali delle foto esterne – scala apx 1:1000



foto 3 - Prospetti nord ovest e sud ovest del villino in via Libertà n. 4/F a Castelcerino di Soave



foto 4 - Scorcio del prospetto sud del villino con l'ingresso in via Libertà n. 4/F a Castelcerino di Soave



foto 5 - L'ingresso principale dal giardino del villino



foto 6 - Vista delle due autorimesse a nord ovest



foto 7 - Scorcio del prospetto nord est del villino



foto 8 - L'ingresso del civ. 4/F del villino in via Libertà

VILLINO IN VIA LIBERTÀ n. 4/F – PIANO TERRA, zona giorno



foto 9 - VILLINO in via Libertà 4/F, piano terra, soggiorno - vista dall'interno del soggiorno



foto 10 - Vista del soggiorno con caminetto



foto 11 - Scorcio della cucina vista dal soggiorno



foto 12 - Vista interna della cucina



foto 13 - L'ingresso con la scala esterna da via Libertà

VILLINO IN VIA LIBERTÀ n. 4/F – PIANO TERRA, zona notte

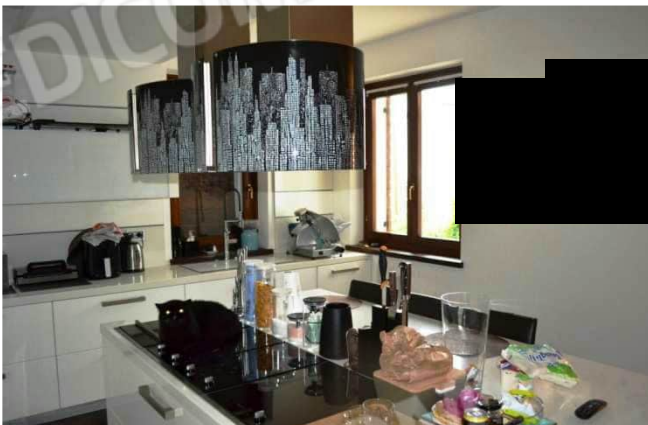

foto 14 - VILLINO in via Libertà 4/F, piano terra, bagno T con finestra sul prospetto nord est (retro)



foto 15 - Vista del letto 1 con finestre sul retro NE



foto 16 - Vista del letto 2 con finestre sul fronte SO



foto 17 - Scorcio del ripostiglio con finestra sul retro



foto 18 - Scorcio interno del bagno del piano terra

VILLINO IN VIA LIBERTÀ n. 4/F – PIANO PRIMO SOTTOTETTO, zona notte



foto 19 - VILLINO in via Libertà 4/F, piano 1° sottotetto, letto P (principale) - vista dall'interno



foto 20 - Vista interna del piano primo sottotetto



foto 21 - L'accesso a piano primo dalla scala a giorno



foto 22 - Il bagno esclusivo della stanza da letto P



foto 23 - Scorcio interno del bagno 1 a piano primo

VILLINO IN VIA LIBERTÀ n. 4/F - PIANO SCANTINATO



foto 24 - VILLINO in via Libertà 4/F, piano scantinato, sala sauna e palestra - vista interna



foto 25 - Scorcio del bagno del piano scantinato



foto 26 - La taverna con caminetto al piano scantinato



foto 27 - Scorcio della centrale termica e lavanderia

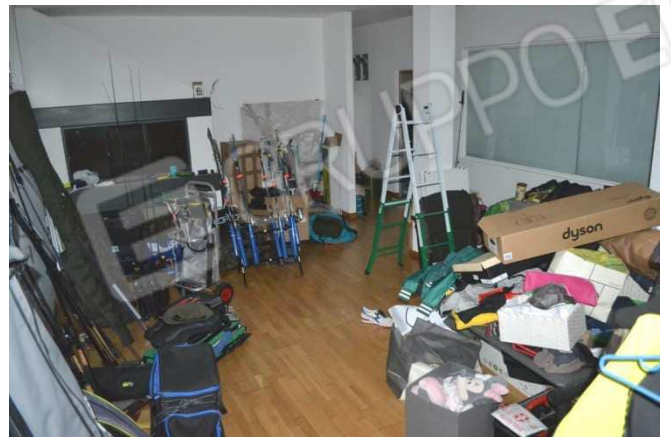

foto 28 - Scorcio della cantina (con doccia confinata)

VILLINO IN VIA LIBERTÀ n. 4/F – PIANO SCANTINATO



foto 29 - VILLINO in via Libertà 4/F, piano scantinato, autorimessa m.n. 634 sub 6 (entro sedime)



foto 30 - Scorcio dell'autorimessa m.n. 634 sub 6



foto 31 - Interno dell'autorimessa m.n. 634 sub 6



foto 32 - Vista dell'autorimessa m.n. 634 sub 3



foto 33 - La rampa d'accesso carrai a nord ovest