

#### **ALLEGATO E.4.**

- Mappa, Elaborato Planimetrico e Planimetrie catastali







## ACCERTAMENTO DELLA PROPRIETÀ IMMOBILIARE URBANA ELENCO DEI SUBALTERNI ASSEGNATI

Comune	Sezione	Foglio	Particella	Tipo mappale	del:
SONA		11	335		

Sub	UBICAZIONE via/piazza	n.civ	Piani	Scala	Int	DESCRIZIONE
1	VIA GIACOMONA		T			LABORATORI PER ARTI E MESTIERI
2	VIA GIACOMONA		1 - S-T			ABITAZIONI DI TIPO ECONOMICO
3	VIA GIACOMONA		T			Bene comune non censibile

Visura telematica



MOD. AN (CEU)  
LIRE  
400

MINISTERO DELLE FINANZE  
DIREZIONE GENERALE DEL CATASTO E DEI SS.TT.EE.  
**CATASTO EDILIZIO URBANO** (RDL 13-4-1939, n. 652)  
Planimetria di u.i.u. in Comune di SONA via GIACOMONA civ.



MODULO ARCO  
F. 1/19 mod. 048

Estratto N.C.T.  
Fg 11 n° 335  
Scala 1:2000

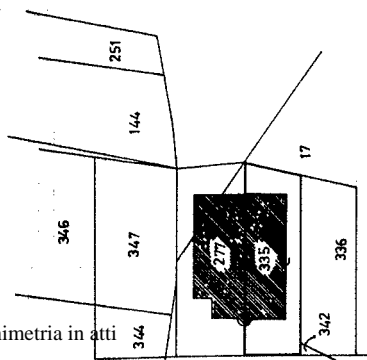

PIANO TERRA

ALTRA PROPRIETA'

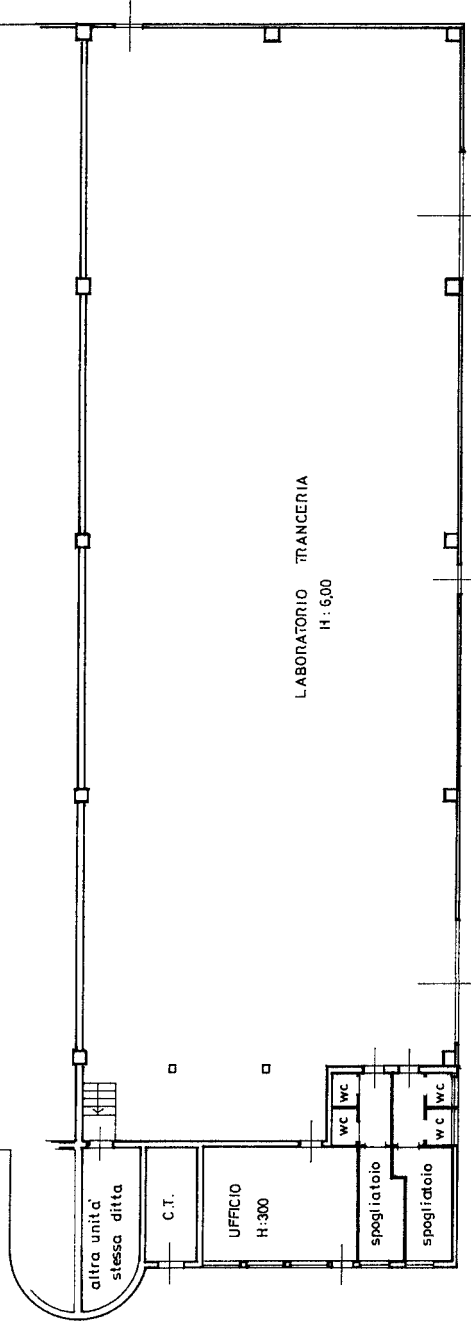

ORIENTAMENTO

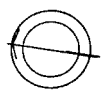

SCALA DI 1:200

RISERVATO ALL'UFFICIO

Dichiarazione di N.C. <input checked="" type="checkbox"/> Denuncia di variazione <input type="checkbox"/> Identificativi catastali		Compilata dal GEOMETRA (nome, cognome e nome) <b>RICOBELLI FABIO</b> iscritto all'albo dei GEOMETRI della provincia di MANTOVA n. 1925 data 02-01-1978 Firma
F. 11 n. 335 sub. 1 man della provincia di Subaltermo, I.		59 5 GEN. 1993

Ultima planimetria in atti

MOD. AN (CEU)  
LIRE  
400

MINISTERO DELLE FINANZE  
DIREZIONE GENERALE DEL CATASTO E DEI SS.TT.EE.  
**CATASTO EDILIZIO URBANO** (PDL 13-4-1939, n. 652)



MODULARIO  
F. n. 1000 008

Planimetria di u.i.u. in Comune di SONA ..... via GIACOMONA ..... civ. ....

PIANO TERRA

Estrato NCT  
Fg 11 n° 335  
Scala 1:2000

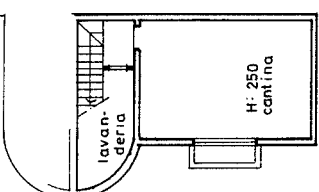
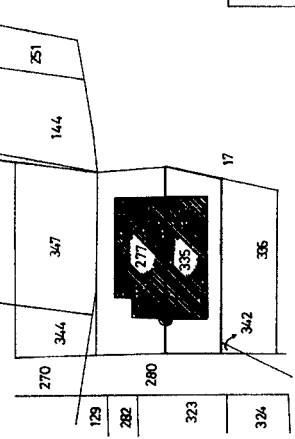

P. INTERMEDIO

ALTRA PROPRIETA'

ALTRA PROPRIETA'

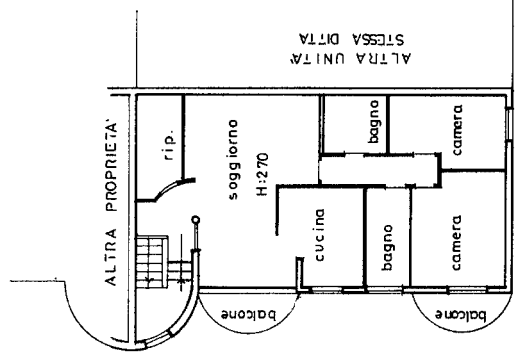

P. PRIMO

ALTRA UNITA' STESSA DITTA

ORIENTAMENTO

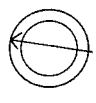

SCALA DI 1: 200

RISERVATO ALL'UFFICIO

59

15 GEN. 1993

Completata dal GEOMETTA (nome cognome) RICOBELLI FABIO

Iscritto all'albo de GEOMETRI della provincia di MANTOVA n. 1929 data 02-01-83 Firma pio profeta

Dichiarazione di N.C.  Denuncia di variazione

Identificativi catastali F. 11 n. 335 sub. 2 man 01 della provincia di MANTOVA n. 1929 data 02-01-83 Firma pio profeta

Ultima planimetria in atti