

MODULARIO
F. rig. rend. 400



MINISTERO DELLE FINANZE
DIREZIONE GENERALE DEL CATASTO E DEI SS.TT.EE.
CATASTO EDILIZIO URBANO (RDL 13-4-1939, n. 652)

MOD. AN (1)

LIRE
400

Planimetria di u.i.u. in Comune di Acri via VIOLA civ.

PIANO SECONDO
H = 2.80

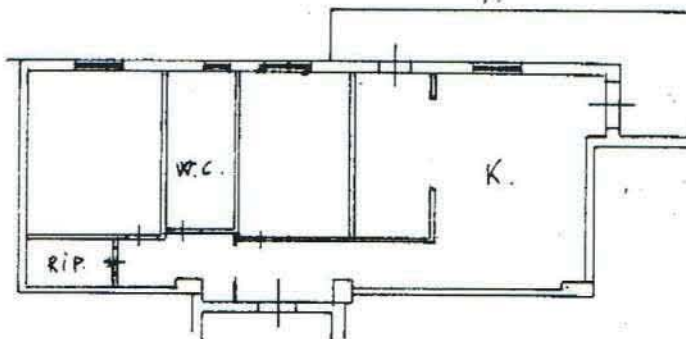

ORIENTAMENTO

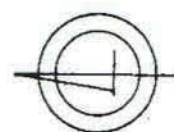

SCALA DI 1:20

Catasto dei fabbricati - Situazione al 05/02/2016 - Comune di Acri(A053) - < Foglio: 86 Particella: 1692 - Subalterno 10 >
VIA VIOLA piano: 3;

Ultima Dichiarazione di N.C.
Planimetria in atti
Denuncia di variazione

Compilata dal ING. SCARLATO ANGELO
(Titolo, cognome e nome)

RISERVATO ALL'UFFICIO

Data presentazione: 08/05/1996 - Data: 05/02/2016 - n. CS0013902 - Richiedente SPADAFORA ANTONIO CTU

Identificativi catastali
Formato di acq.: A4(210x297) - Patt. di scala: 1:1
n 1682 sub 10

iscritto all'albo de ING. SCARLATO ANGELO
della provincia di Caserta n. 1676

Firmato Da: SPADAFORA ANTONIO Emesso Da: ARUBAPEC S.P.A. NG CA 3 Serial#: 44a6d98d27207f5641b082ed403e2f5a





NUOVO CATASTO EDILIZIO URBANO

(R. DECRETO-LEGGE 12 APRILE 1938, N. 652)

Planimetria dell'immobile situato nel Comune di ACRI Via VIOLA

Ditta

Allegata alla dichiarazione presentata all'Ufficio Tecnico Erariale di COSETTA

PIANO SEMINTERRATO



ORIENTAMENTO



SCALA DI 1:200

SPAZIO RISERVATO PER LE ANNOTAZIONI D'UFFICIO

DATA
PROT. N°

Foglio 86
p.la 1692
sub 18

Compilata dall' _____
(Titolo, nome e cognome del tecnico)

Iscritto all'Albo degli INGEGNERI
della Provincia di COSETTA

DATA _____
Firma: _____

Data presentazione: 15/03/1996 - Data: 05/02/2016 - n. CS0013903 - Richiedente SPADAFORA ANTONIO CTU

Firmato Da: SPADAFORA ANTONIO Emesso Da: ARUBAPEC S.P.A. NG CA 3 Serial#: 44a6d98d27207f5641b082ed403e2f5a