



**TRIBUNALE DI COSENZA**

**Sezione Esecuzioni Immobiliari**

**Num. di Ruolo Generale: 308/2014**

**Giudice Relatore: dott.ssa FRANCESCA FAMILIARI**

**Immobile oggetto di Stima: attività commerciale posta al piano seminterrato di un fabbricato sito in Rende (Cs) contrada Concistocchi (oggi via A. Pigafetta) identificato al Fg. 32 p.la 239 sub 24 (già 21)**

**RELAZIONE TECNICA DI STIMA**

**ALLEGATO A:  
DOCUMENTAZIONE FOTOGRAFICA**

## INQUADRAMENTO GENERALE – Fonte Google Maps



Foto n. 1.

Aerofoto dell'area



Foto n. 2.

Fabbricato  
in esame

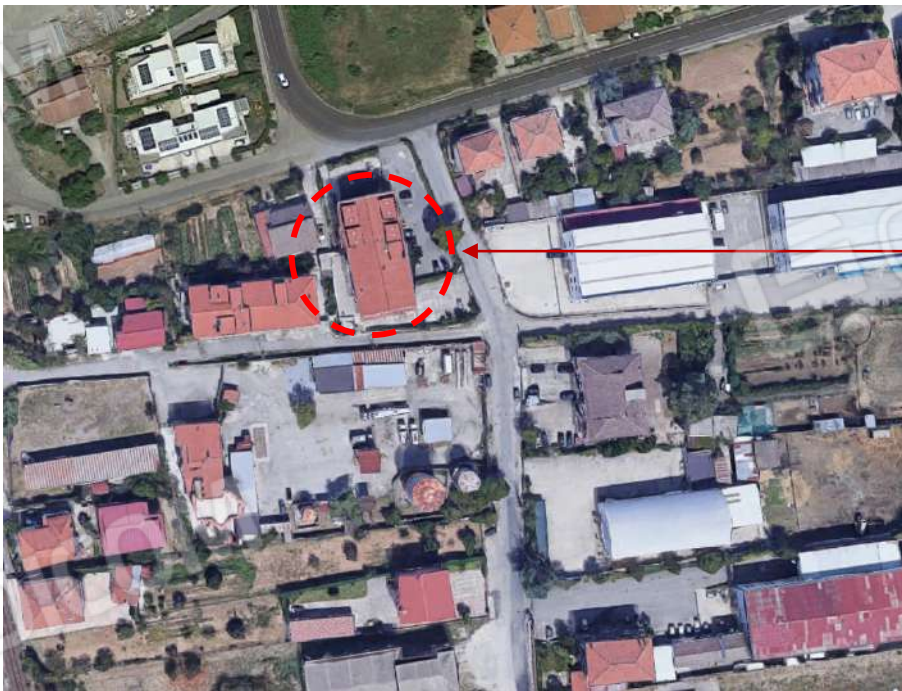

# RILIEVO FOTOGRAFICO del 15/11/2022

## Esterno

---



Foto n. 3.



Foto n. 4.



Foto n. 5.



Foto n. 6.

## Piano S1



Foto n. 7.



Foto n. 8.



Foto n. 9.



Foto n. 10.



Foto n. 11.



Foto n. 12.