



TRIBUNALE DI COSENZA

Sezione Esecuzioni Immobiliari

Num. di Ruolo Generale: 308/2014

Giudice Relatore: dott.ssa FRANCESCA FAMILIARI

Immobile oggetto di Stima: attività commerciale posta al piano seminterrato di un fabbricato sito in Rende (Cs) contrada Concistocchi (oggi via A. Pigafetta) identificato al Fg. 32 p.lla 239 sub 24 (già 21)

RELAZIONE TECNICA DI STIMA

ALLEGATO B: ELABORATI GRAFICI

Fg.32 part.239 sub.24 (già 21)
Immobile C/1 in Rende (CS) Contrada Concistocchi, PS1

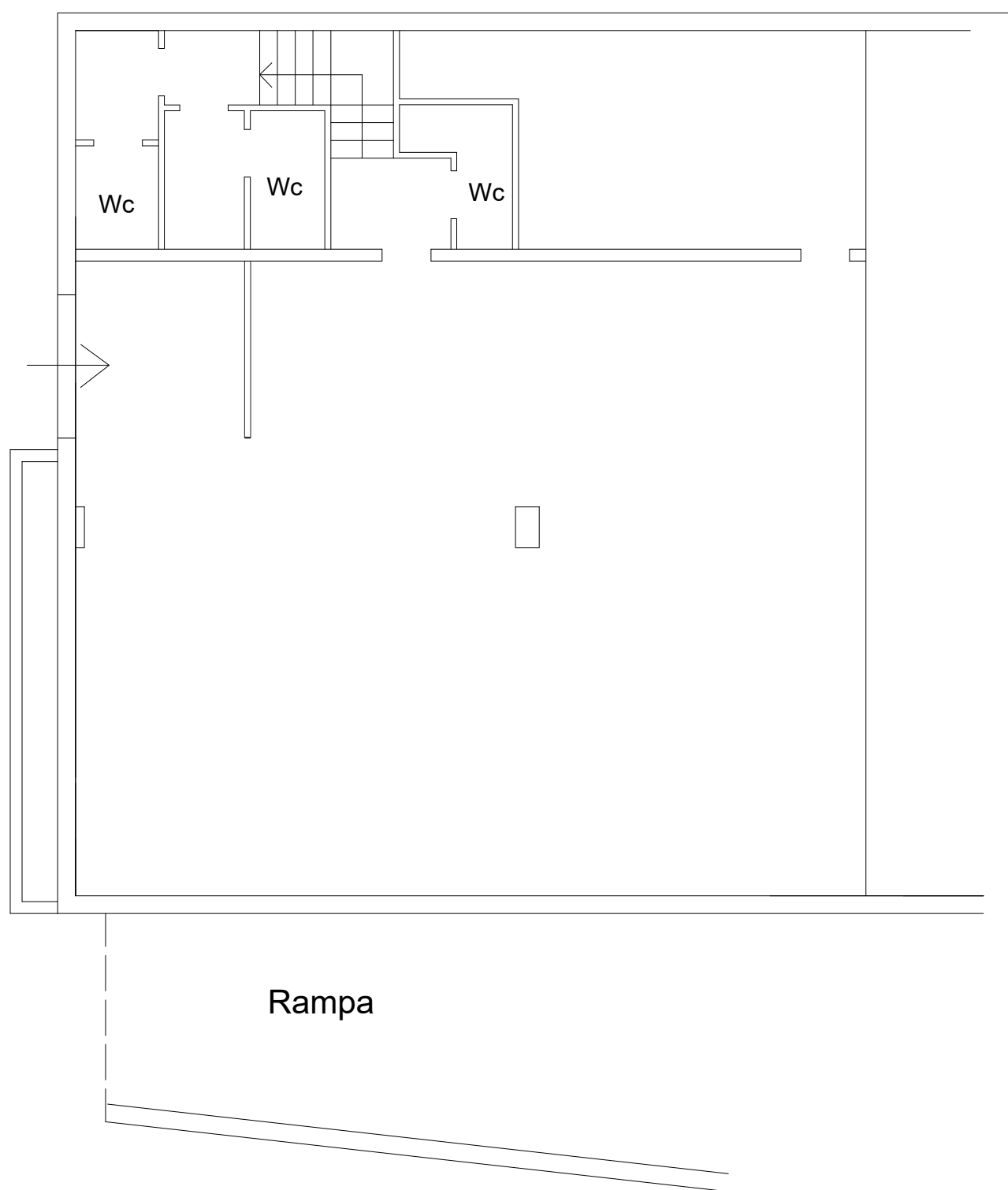

Fg.32 part.239 sub.24 (già 21)
Immobile C/1 in Rende (CS) Contrada Concistocchi, PS1

