

MODULARIO
F. rig. rend. 486



MINISTERO DELLE FINANZE
DIREZIONE GENERALE DEL CATASTO E DEI SS.TT.EE.
CATASTO EDILIZIO URBANO (RDL 13-4-1939, n. 652)

All. 5

MOD. AN (CEI)

LIRE
400

Planimetria di u.i.u. in Comune di CASTROLIBERO via MISEFARI civ.

PIANO TERRA

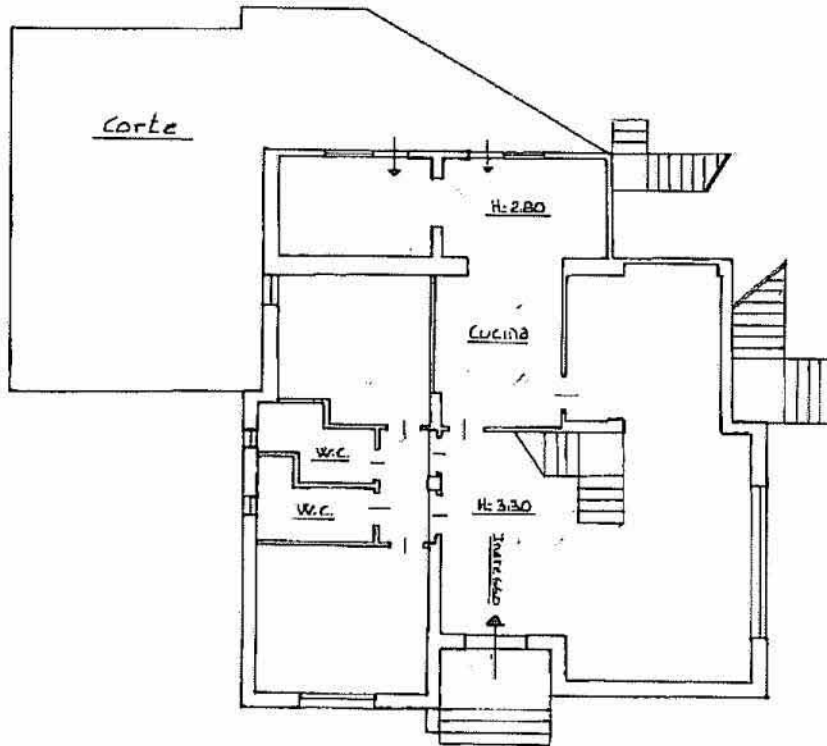

ORIENTAMENTO

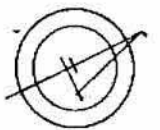

SCALA DI 1: 200

Catasto dei Fabbricati - Situazione al 31/07/2015 - Comune di CASTROLIBERO (CI 08) - < Foglio: 10 Particella: 589 - Subalterno 3 >
VIA MISEFARI BRUNO n. 3 piano: T;

Declarazione di N.C.
Denuncia di variazione
Ultima Planimetria in atti
Identificativi catastali
Data presentazione: 05/02/1997 -
Tot. schede: 1 - Fermato di acq.: 1
590 1

Compilata dal Ing. Tenuta Paolo
(Titolo, cognome e nome)
Iscritto all'albo de Ingegneri
Data: 31/07/2015 - n. CS0149956 - Richiedente CTU RUFFOLO
della provincia di Cosenza n. 2069
data Firma Tras. aut.



RISERVATO ALL'UFFICIO

MODULARIO
F. rig. rend. 496



MINISTERO DELLE FINANZE
DIREZIONE GENERALE DEL CATASTO E DEI SS.TT.EE.
CATASTO EDILIZIO URBANO (RDL 13-4-1939, n. 652)

Cort All. 5

MOD. AN (CEI)

LIRE
400

Planimetria di u.i.u. in Comune di CASTROLIBERO via MISEFARI civ.

PIANO TERRA

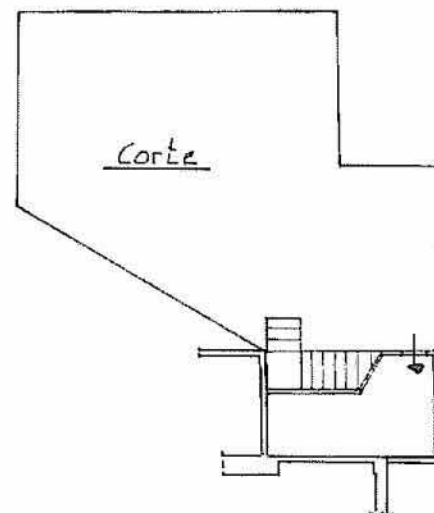

PIANO PRIMO

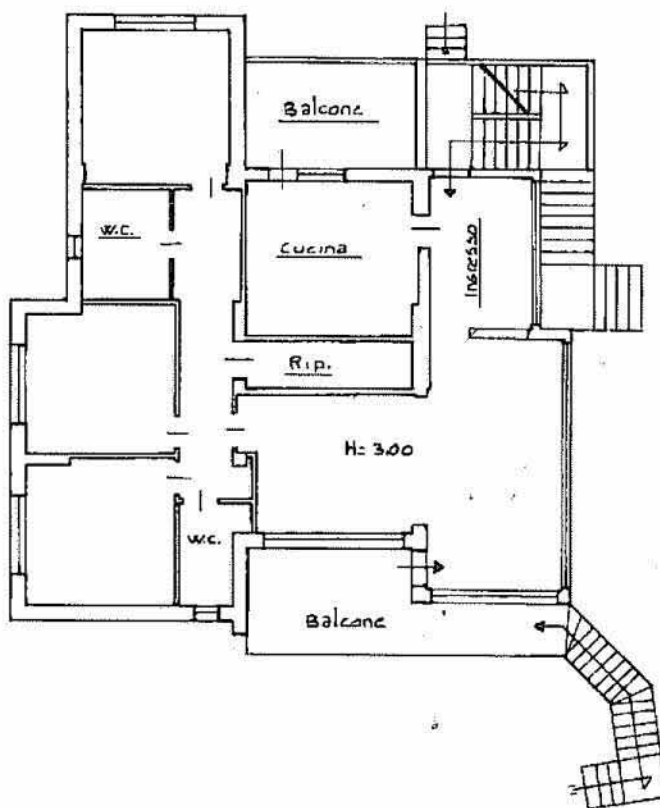

ORIENTAMENTO

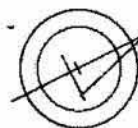

SCALA DI 1:200

Catasto dei Fabbricati - Situazione al 31/07/2015 - Comune di CASTROLIBERO(CI08) - < Foglio: 10 Particella: 589 - Subalterno 4 >
VIA MISEFARI BRUNO n. 3 piano: T-1;

Dichiarazione di N.C.
Denuncia di variazione
Ultima Planimetria in atti

Identificativi catastali
Data presentazione: 05/02/1997 - Data: 31/07/2015 - n. CS0149955 - Richiedente CTU RUFFOLO
Tot. schede: 1 - Formato di acq.: A4 (216x297) - Fatt. di scala: 1:1
590... 2

Compilata dal Ing. Tenuta Paolo
(Titolo, cognome e nome)

Iscritto all'albo de Ingegneri
della provincia di Cosenza n. 2069
data Firma Paolo Tenuta



RISERVATO ALL'UFFICIO

MODULARIO
F. - rg. - and. - 497



MINISTERO DELLE FINANZE
DIREZIONE GENERALE DEL CATASTO E DEI SERVIZI TECNICI ERARIALI
NUOVO CATASTO EDILIZIO URBANO

MOD. B (Nuovo Catasto Edilizio Urbano)

Lirc
150

Cont. All. 5

(R. DECRETO-LEGGE 13 APRILE 1939, N. 652)

Planimetria dell'immobile situato nel Comune di Castrolibero Via MISEFAKI N° 3

Ditta

Allegata alla dichiarazione presentata all'Ufficio Tecnico Erariale di COSENZA

PiANO TERRA

MAGAZZINO

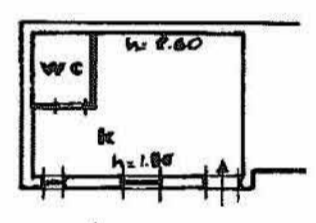

ORIENTAMENTO



SCALA DI 1:200

SPAZIO RISERVATO PER LE ANNOTAZIONI D'UFFICIO

Compilata dal Geometra
(Titolo, nome e cognome del tecnico)
CARMINE RIZZUTO
Iscritto all'Albo dei Geometri
della Provincia di COSENZA
DATA _____
Firma: [Signature]

Fg. 10 p.lla 587 sub 1

DATA
PROT. N°

1725 - ORIGINAL - ROMA
Catasto dei Fabbricati - Situazione al 31/07/2015 - Comune di CASTROLIBERO(CI08) - < Foglio: 10 Particella: 587 - Subalterno 1 >
VIA MISEFAKI BRUNO n. 3 piano: 1;

Cont. All. 5

MODULARIO
F. - rig. rend. - 497



MINISTERO DELLE FINANZE
DIREZIONE GENERALE DEL CATASTO E DEI SERVIZI TECNICI ERARIALI
NUOVO CATASTO EDILIZIO URBANO

MOD. B (Nuovo Catasto Edilizio Urbano)

Lire
150

Cont. All. 5

(R. DECRETO-LEGGE 13 APRILE 1939, N. 652)

Planimetria dell'immobile situato nel Comune di Castrolibero Via MISEFARI N° 3

Ditta

Allegata alla dichiarazione presentata all'Ufficio Tecnico Erariale di COSENZA

PIANO TERRA

LOCALE CALDAIA

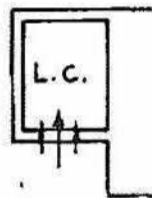

ORIENTAMENTO



SCALA DI 1:200

SPAZIO RISERVATO PER LE ANNOTAZIONI D'UFFICIO

Compilata dal Geometra

CARMINE RIZZUTO
(Titolo, nome e cognome del tecnico)

Iscritto all'Albo dei Geometri

della Provincia di Cosenza

DATA

Firma:

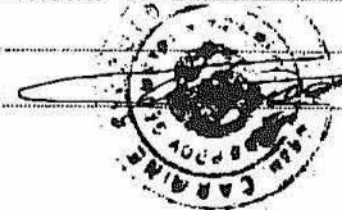

1245 OFFICINA ROMA
Gabinetto dei Fabbricati - Situazione al 31/07/2015 - Comune di CASTROLIBERO(C108) - < Foglio: 10 Particella: 588 - Subalterno 1 >
VI MISEFARI BRUNO n. 3 piano: 1;

DATA
PROT. N°

Fg. 10 p.lla 588 sub 1

Cont. All. 5