

PERIZIA CTU

| | |
|---------------------|---|
| UBICAZIONE IMMOBILE | LOCRI: Via oliverio foglio n° 25 particella n° 833 sub 11-21 |
| Giudice | Dott.ssa Martino Castaldo |

ELABORATO

- DISEGNI "Planimetria piano secondo stato di fatto"
- DISEGNI "calcolo Superficie piano secondo"



Il Tecnico
 Pian.Urb. Geom Gianfranco Arone

(Signature and Stamp)

Collegio Provinciale
 Geometri e Geometri Laureati
 di Reggio Calabria
 N. iscr. 2592 - Sez. A - Set. b
 N. 2506
 Geometra Laureato
 Arone Gianfranco

data
 14 Gennaio 2021

PLANIMETRIA PIANO SECONDO SCALA 1:100 Rilievo del 25/11/2020 1° Sopralluogo

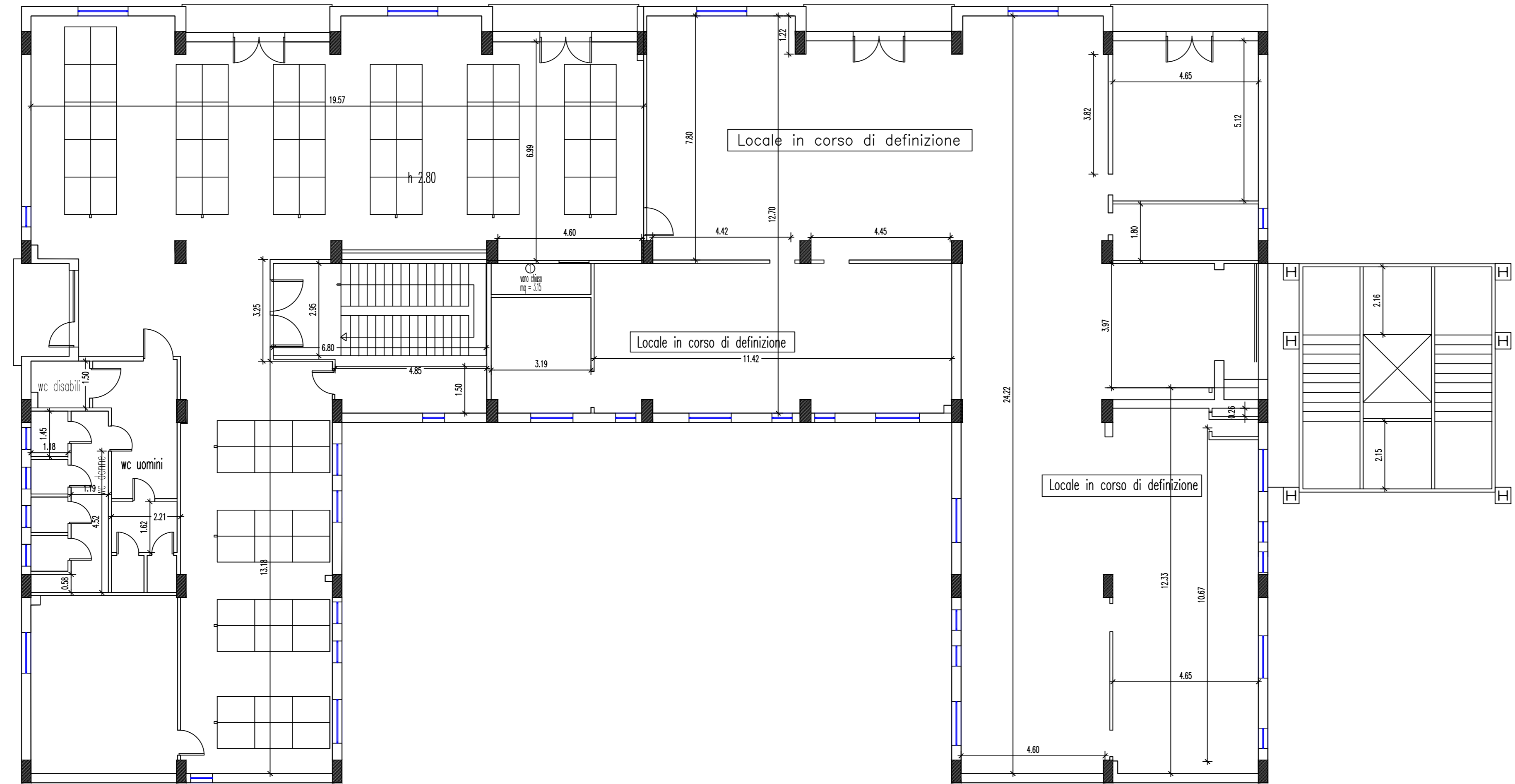

CALCOLO SUPERFICIE PIANO SECONDO SCALA 1:100

