



MINISTERO DELLE FINANZE

DIREZIONE GENERALE DEL CATASTO E DEI SERVIZI TECNICI ERARIALI

ACCERTAMENTO GENERALE DELLA PROPRIETA' IMMOBILIARE URBANA

(R. DECRETO LEGGE 13 APRILE 1939 XIV N. 652)

Planimetria degli immobili urbani denunciati con la Scheda N° 12890054

Comune di [redacted] Ditta [redacted]

Via [redacted] *Il Signore cognome, nome, paternità del solo primo intestatario*

P. I°

PROF. [redacted]

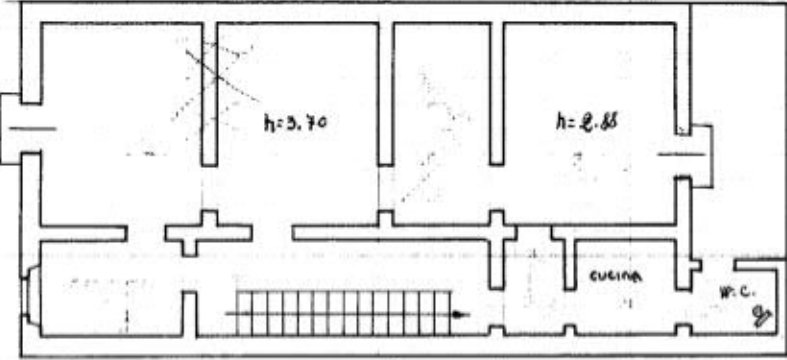

VIA TORRIONE

P. II°

PROF. [redacted]

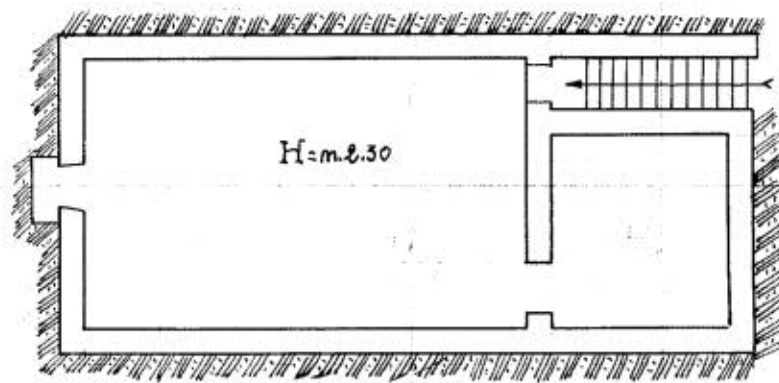
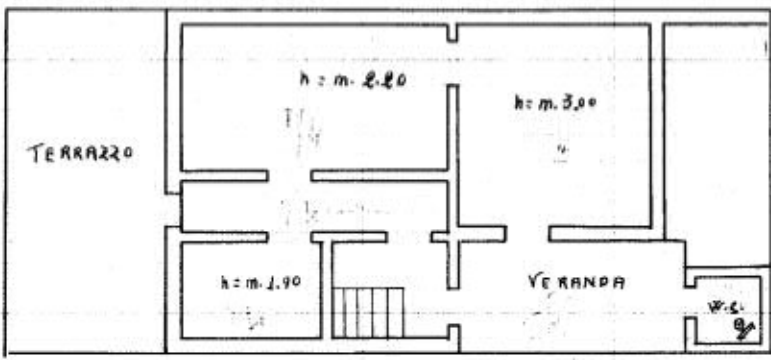

CANTINATO.

ACCERTAMENTO GENERALE DELLA PROPRIETA' IMMOBILIARE URBANA

(R.D.L. 13 aprile 1939-XVII, n. 652)

COMUNE

di [redacted]

Talloncino di riscontro DELLA

SCHEDE NUMERO

12890054

AVVERTENZA: Il presente talloncino deve essere incollato a cura del dichiarante sulla planimetria (riproducendo la unità immobiliare denunciata con la presente scheda) in presenza al sensi dell'articolo 7 del R.D.L. 13 aprile 1939-XVII, n. 652.

ORIENTAMENTO

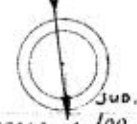

Compilato dal

DICHIARANTE

(Titolo, nome e cognome di stampa)

Iscritto all'Albo della Provinciale

Data 28-11-1940 [redacted]

Set R/L  
125/210/2

Catasto dei Fabbricati - Situazione al 27/09/2019 - Comune di REGGIO DI CALABRIA (H224) - < Sez. Urb. RC - Foglio: 125 - Particella: 270 - Subaltemo: 2 >  
VIA TORRIONE n. 79 piano: T-1-2;

Ultima planimetria in atti