

## **ALLEGATO N. 2**

Planimetria catastale Fg. 16 - Part. 316- Sub 6

Elaborato planimetrico Anno 2020

Elaborato planimetrico Anno 2013

Elaborato planimetrico Anno 2008

Elenco Immobile Fg 16 - Part n 316

**Agenzia delle Entrate**  
**CATASTO FABBRICATI**  
Ufficio Provinciale di  
**Vibo Valentia**

Dichiarazione protocollo n. VV0080242 del 18/12/2013

Planimetria di u.i.u. in Comune di Francica

Via Conte Di Cavour

civ. SNC

Identificativi Catastali:

Sezione:

Foglio: 16

Particella: 316

Subalterno: 6

Compilata da:

Fratea Colombo Pasquale

Iscritto all'albo:

Ingegneri

Prov. Vibo Valentia

N. 00591

Scheda n. 1

Scala 1:200

PIANO PIANO TERRA

h = 3,50 mt

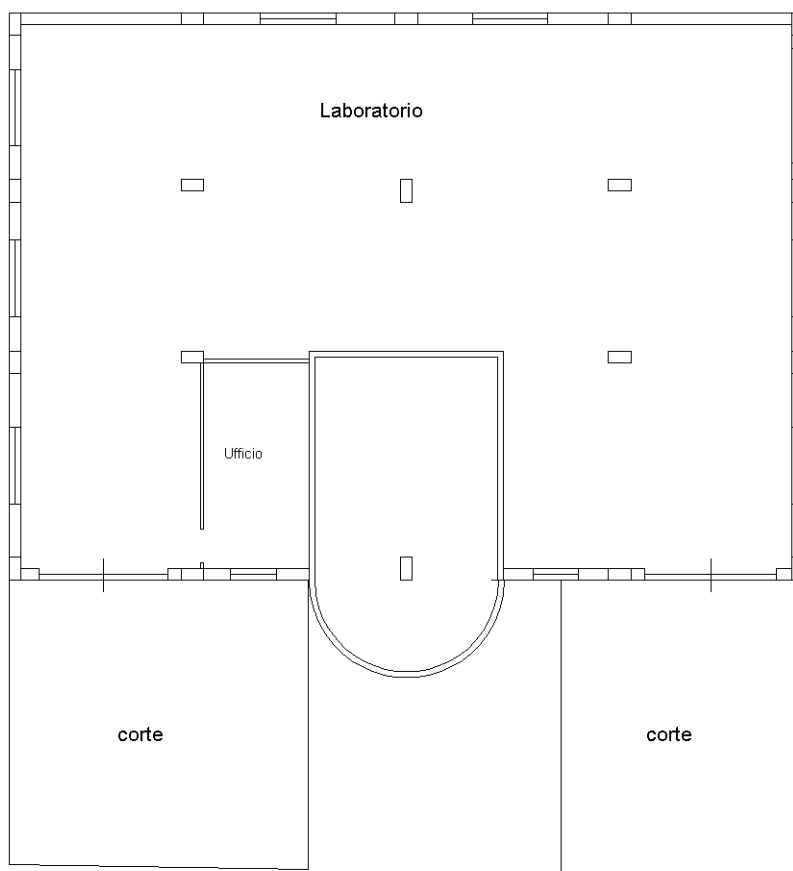

Catasto dei Fabbricati - Situazione al 27/09/2022 - Comune di FRANCIACA(D767) - < Foglio 16 - Particella 316 - Subalterno 6 >  
VIA CONTE DI CAVOUR n. SNC Piano T

Ultima planimetria in atti

Data: 27/09/2022 - n. T396710 - Richiedente: [REDACTED]

Totale schede: 1 - Formato di acquisizione: A4(210x297) - Formato stampa richiesto: A4(210x297)

**Agenzia delle Entrate  
CATASTO FABBRICATI  
Ufficio Provinciale di  
Vibo Valentia**

ELABORATO PLANIMETRICO	
Compilato da: Manno Michele	
Iscritto all'albo: Geometri	
Prov. Vibo Valentia	N. 00329

Comune di Francica	Protocollo n. VV0003206 del 04/02/2020
Sezione: Foglio: 16 Particella: 316	Tipo Mappale n. del

Dimostrazione grafica dei subalterni Scala 1 : 500

### PIANO TERRA

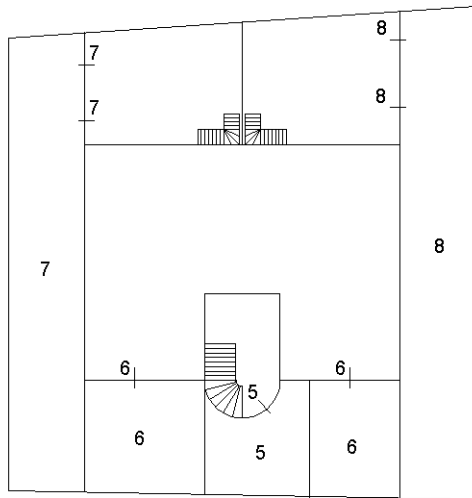

### PIANO PRIMO

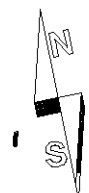
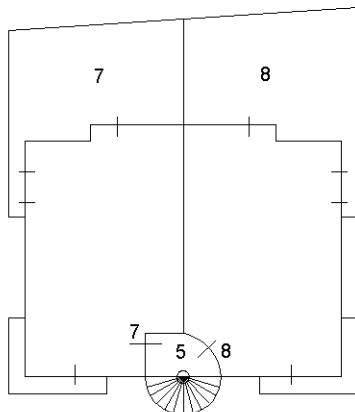

Ultima planimetria in atti

**Agenzia delle Entrate**  
**CATASTO FABBRICATI**  
**Ufficio Provinciale di**  
**Vibo Valentia**

ELABORATO PLANIMETRICO	
Compilato da:	Fratea Colombo Pasquale
Iscritto all'albo:	Ingegneri
Prov. Vibo Valentia	N. 00591

Comune di Francica	Protocollo n. VV0080242 del 18/12/2013
Sezione: Foglio: 16 Particella: 316	Tipo Mappale n. 78556 del 12/12/2013

Dimostrazione grafica dei subalterni Scala 1 : 500

**PIANO PIANO TERRA**

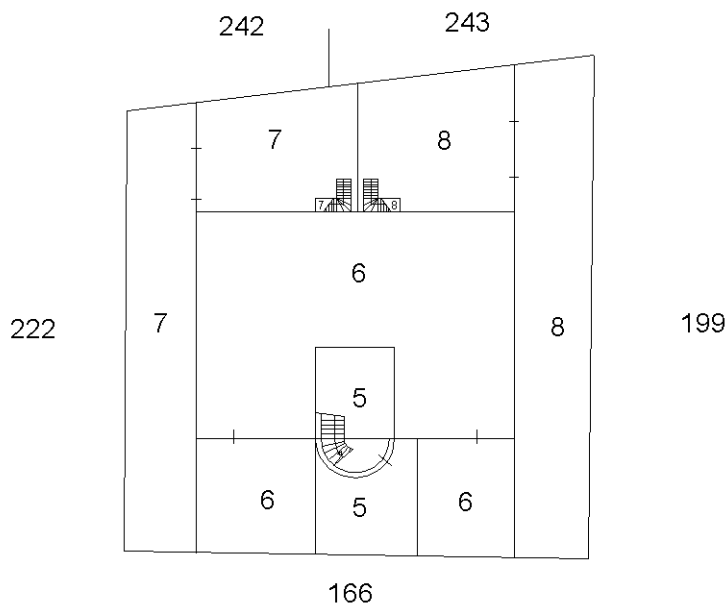

**PIANO PIANO PRIMO**

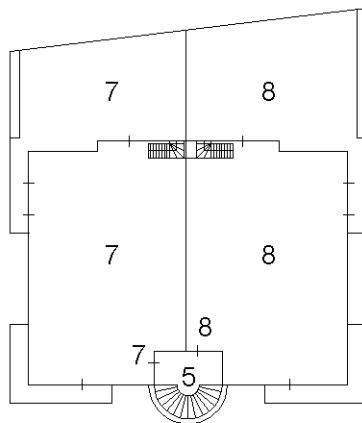

Planimetria non attuale

Agenzia del Territorio  
**CATASTO FABBRICATI**  
Ufficio Provinciale di  
Vibo Valentia

**ELABORATO PLANIMETRICO**

Compilato da:  
Fratea Colombo Pasquale  
Iscritto all'albo:  
Ingegneri  
Prov. Vibo Valentia N. 591

Comune di Francica  
Sezione: Foglio: 16 Particella: 316

Protocollo n. VV0100257 del 11/11/2008  
Tipo Mappale n. 99140 del 06/11/2008

Dimostrazione grafica dei subalterni

Scala 1 : 500

PIANTA PIANO TERRA

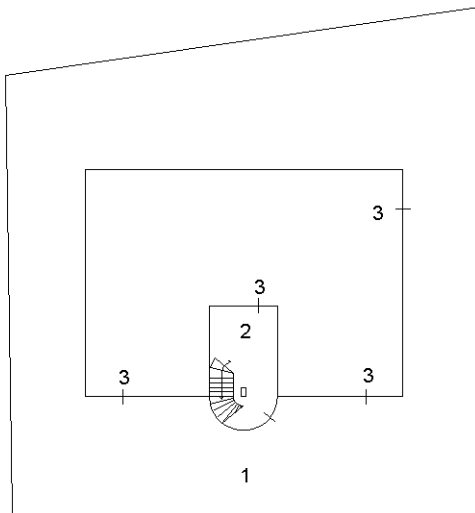

PIANTA PIANO PRIMO

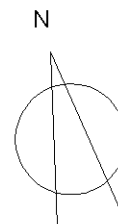
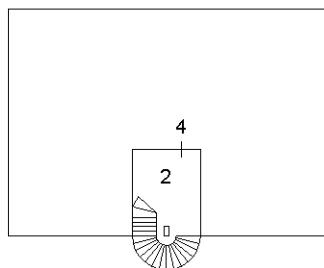

Planimetria non attuale

## Elenco immobili fabbricati

Situazione degli atti informatizzati al 10/11/2022

Dati della richiesta: **siti nel comune di FRANCICA (D767) (VV) Foglio 16 Particella 316**

Immobili 8.



Dati identificativi

Dati di classamento

Indirizzo

	Dati identificativi	Dati di classamento	Indirizzo
1	Foglio 16 Part. 316 Sub. 3 Partita <b>Unita' immobiliare soppressa</b>		
2	Foglio 16 Part. 316 Sub. 4 Partita <b>Unita' immobiliare soppressa</b>		
3	Foglio 16 Part. 316 Sub. 1 Partita <b>Unita' immobiliare soppressa</b>		
4	Foglio 16 Part. 316 Sub. 2 Partita <b>Unita' immobiliare soppressa</b>		
5	Foglio 16 Part. 316 Sub. 5 Partita <b>Bene comune non censibile</b>		VIA CONTE DI CAVOUR n. SNC Piano T-1
6	Foglio 16 Part. 316 Sub. 6	Categoria <b>C/3<sup>a</sup></b> Classe <b>U</b> Consistenza <b>264 m<sup>2</sup></b> Rendita <b>Euro 422,67</b>	VIA CONTE DI CAVOUR n. SNC Piano T
7	Foglio 16 Part. 316 Sub. 7	Categoria <b>A/3<sup>b</sup></b> Classe <b>2</b> Consistenza <b>9 vani</b> Rendita <b>Euro 385,79</b>	VIA CONTE DI CAVOUR n. SNC Piano 1-T
8	Foglio 16 Part. 316 Sub. 8	Categoria <b>A/3<sup>b</sup></b> Classe <b>2</b> Consistenza <b>8.5 vani</b> Rendita <b>Euro 364,36</b>	VIA CONTE DI CAVOUR n. SNC Piano T-1

Visura telematica

Tributi speciali: Euro 0,90

---

*Legenda*

- a) C/3: Laboratori per arti e mestieri*
- b) A/3: Abitazioni di tipo economico*