

TRIBUNALE DI NAPOLI - sez XIV civile -

G. E. Dott.ssa Maria Ludovica Russo

Procedimento n. 522/2021

Tav. 1/3 scala 1/100

RILIEVO DELLO  
STATO DEI LUOGHI

Rilievo dell'unità immobiliare sita in Napoli, via San Romualdo 33/D, piano 2 int. 6

L'Esperto Stimatore  
arch. Gaetano Amodio

N.B. la precisione delle dimensioni sono condizionate dall'accessibilità e dalle condizioni degli ambienti

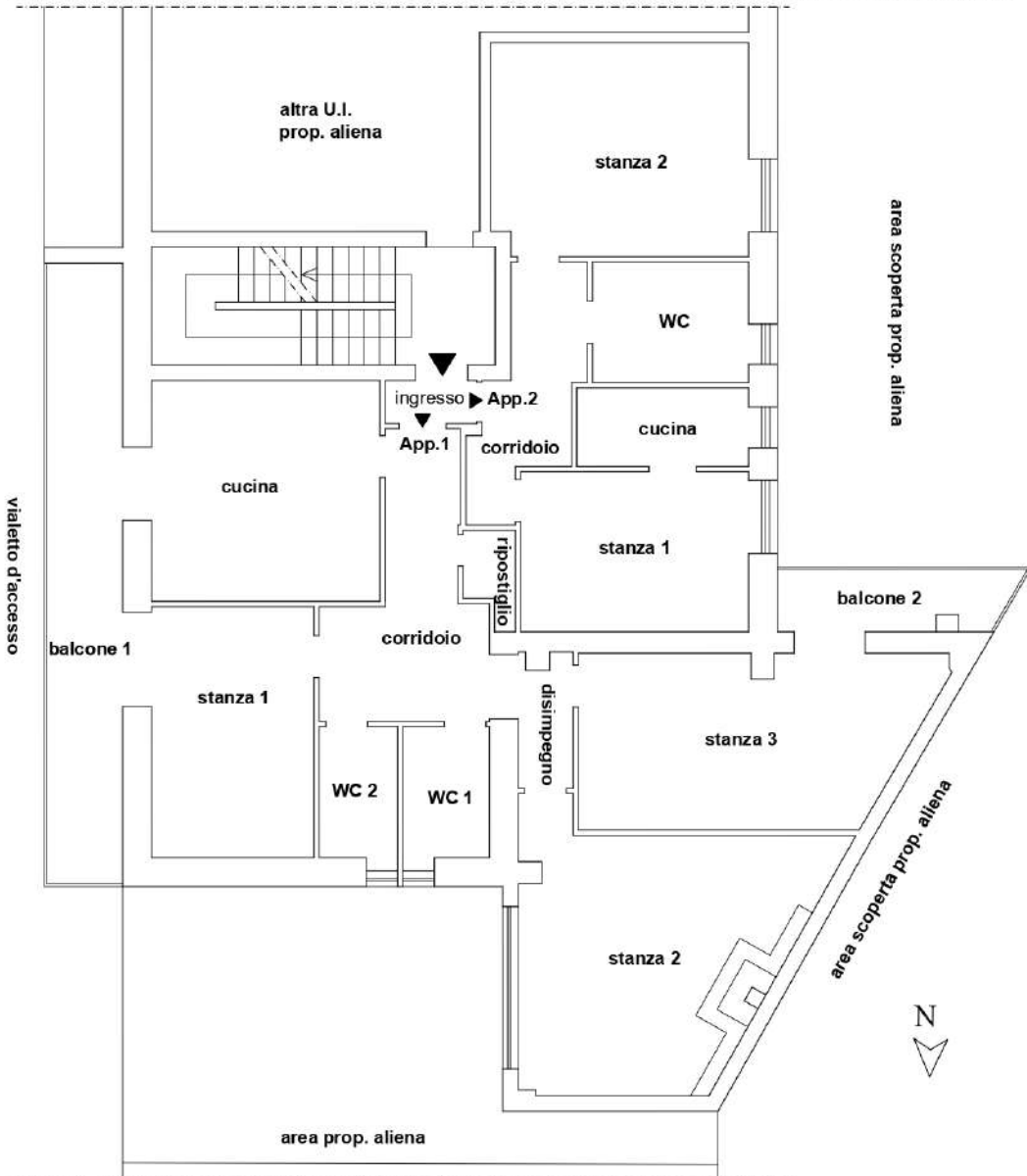

Difformita tra la planimetria catastale del 2005 e il rilievo dello stato attuale dei luoghi dell'unità immobiliare sita in Napoli, via San Romualdo 33/D, piano 2 int. 6

L'Esperto Stimatore  
arch. Gaetano Amodio

PLANIMETRIA CATASTALE ULTIMA IN ATTI DEL 2005

RILIEVO STATO ATTUALE DEI LUOGHI

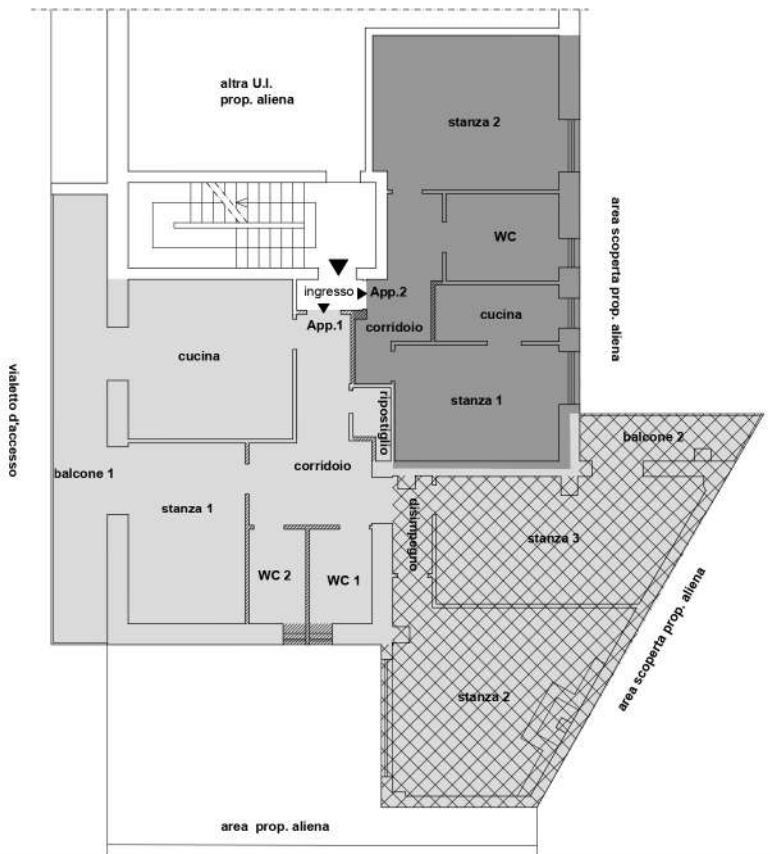
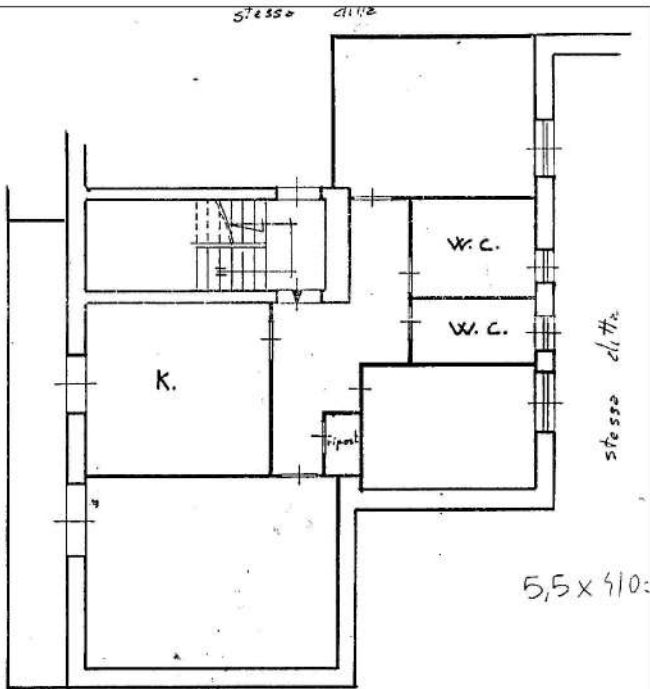

LEGENDA

Frazionamento in due unità immobiliari

Appartamento n. 1

Appartamento n. 2

Ampliamento

Diversa distribuzione spazi  
interni e aperture nuove finestre

Difformita tra la planimetria catastale del 1987 allegata all'Istanze di Condono Edilizio prat. 4109/8/86 e il rilievo dello stato attuale dei luoghi dell'unità immobiliare sita in Napoli, via San Romualdo 33/D, piano 2 Int. 6

L'Esperto Stimatore  
 arch. Gaetano Amodio

**Planimetria catastale del 1987 allegata all'Istanze di Condono Edilizio prat. 4109/8/86**

**Rilievo dell'attuale stato dei luoghi**

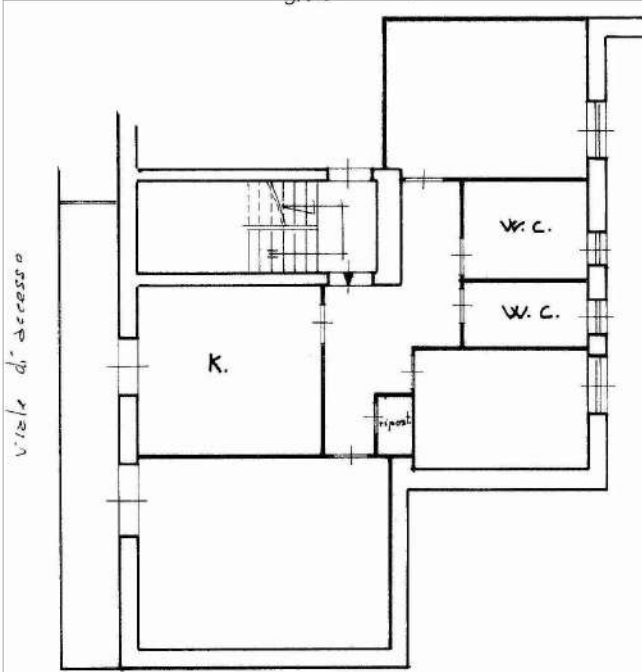

**LEGENDA**

Frazionamento in due unità immobiliari

- Appartamento n. 1
- Appartamento n. 2

- Ampliamento
- Diversa distribuzione spazi interni e aperture nuove finestre