

MODULARIO
F. rig. rend. - 496



MINISTERO DELLE FINANZE
DIREZIONE GENERALE DEL CATASTO E DEI SERVIZI TECNICI ERARIALI

MOD. A (Nuovo Catasto Edilizio Urbano)

Lire
150

NUOVO CATASTO EDILIZIO URBANO

(R. DECRETO-LEGGE 13 APRILE 1939, N. 662)

Planimetria dell'immobile situato nel Comune di ALLUMIERE Via CIVITAVECCHIA 8
Ditt. [REDACTED]
Allegata alla dichiarazione presentata all'Ufficio Tecnico [REDACTED]

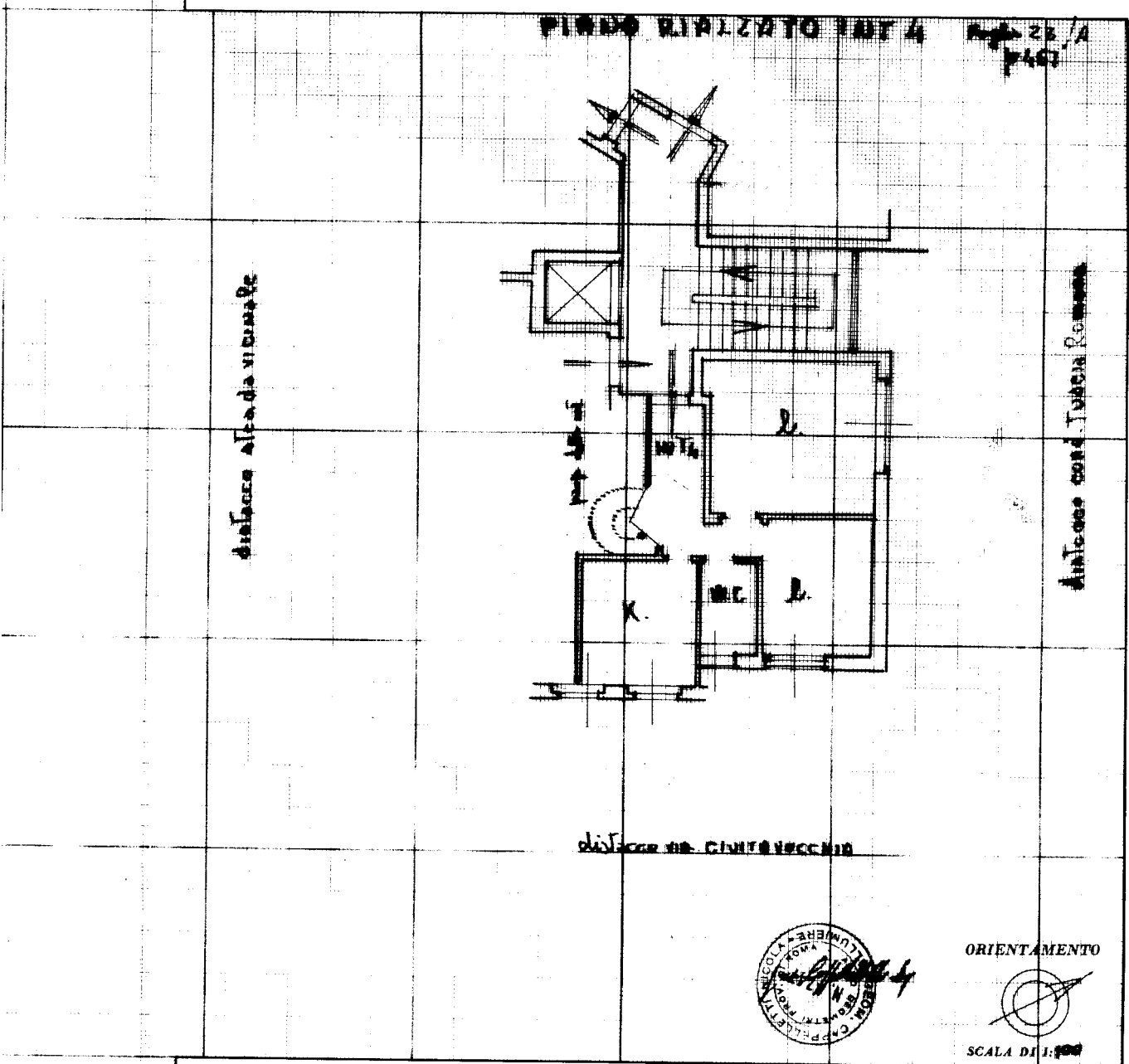

ORIENTAMENTO



SCALA DI 1:1000

SPAZIO RISERVATO PER LE ANNOTAZIONI D'UFFICIO

DATA
PROT. N°

UFFICIO TECNICO DI FABBRICATI
SEZIONE
0347432
V. REGG. CALABRIA 56

Compilata dal [REDACTED]
Iscritto all'Albo dei [REDACTED]
Nella Provincia di Roma 4747
9-11/1982
Firma: [REDACTED]

Ultima planimetria in atti

linea 01

Catasto dei Fabbricati - Situazione al 18/07/2022 - Comune di ALLUMIERE(A210) - < Foglio 23 - Particella 467 - Subalterno 4 >
VIA CIVITAVECCHIA n. 8 Interno 4 Piano S1-T

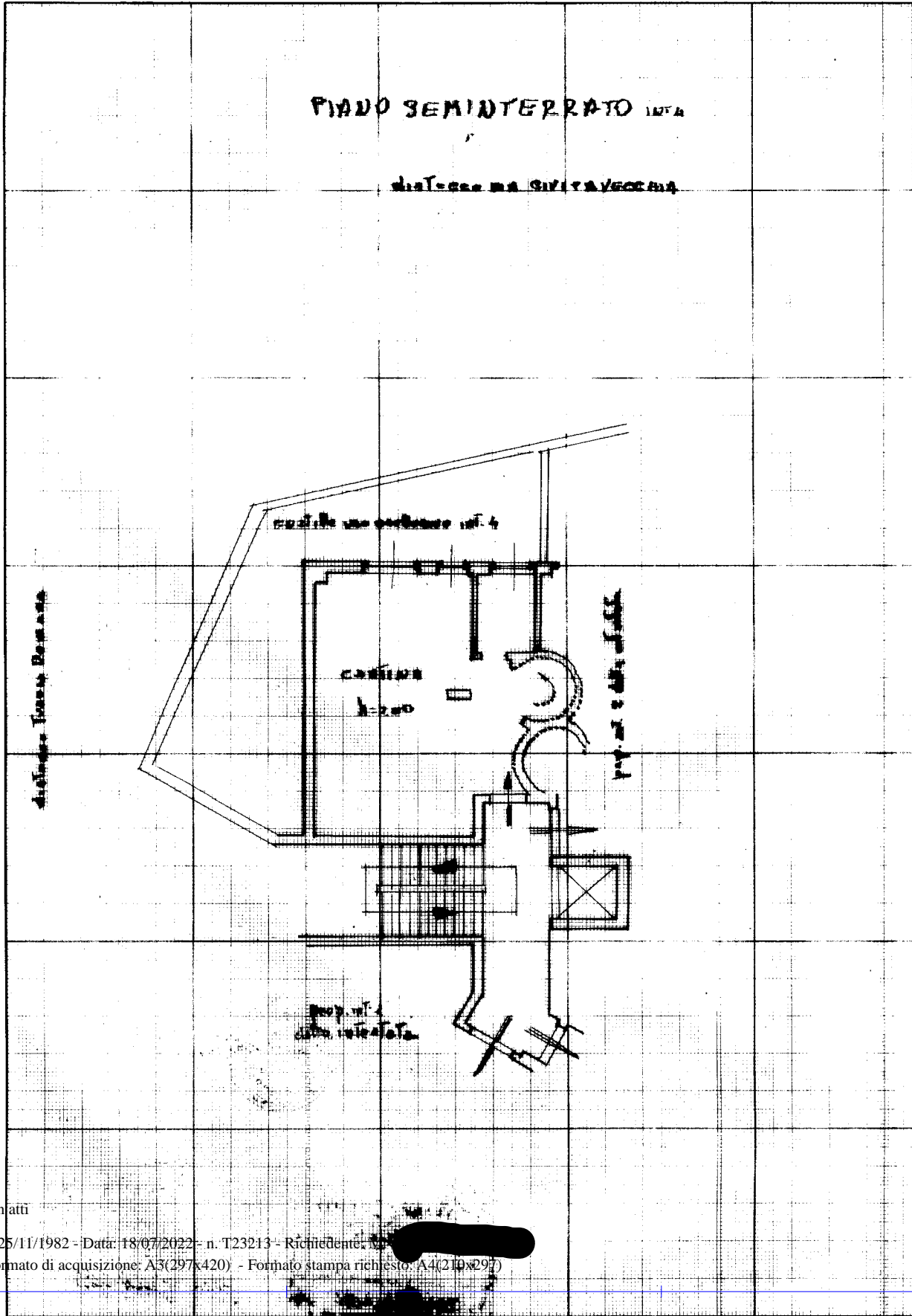

Planimetria
Ditta LEONI
Allegata alla

invari 01

diabro alda vicina 9c

Catasto dei Fabbricati - Situazione al 18/07/2022 - Comune di ALLUMIERE(A210) - < Foglio 23 - Particella 467 - Subalterno 4 >
VIA CIVITAVECCHIA n. 8 Interno 4 Piano S1-T

DATA
PROT. N°

Ultima planimetria in atti