



**Agenzia del Territorio**  
**CATASTO FABBRICATI**  
 Ufficio provinciale di  
 Roma

Scala 1: 200

Dichiarazione protocollo n. RM1786278 del 17/12/2009  
 Planimetria di u.i.u. in Comune di Fiano Romano  
 Via San Sebastiano

civ. 41/A

Identificativi Catastali:  
 Sezione: Foglio: 32  
 Particella: 296  
 Subalterno:

Compilata da:  
 D'ottenzio Domenico  
 Iscritto all'albo:  
 Geometri  
 Prov. Roma N. 5554

DISTACCO VIA SAN SEBASTIANO

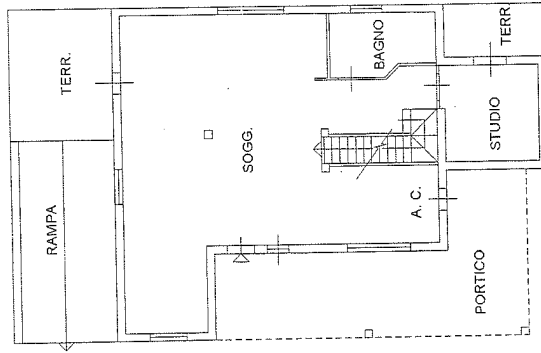

PIANO TERRA (abitazione) H = 2,70 MT.

TERRAPIENO

DISTACCO VIA SAN SEBASTIANO

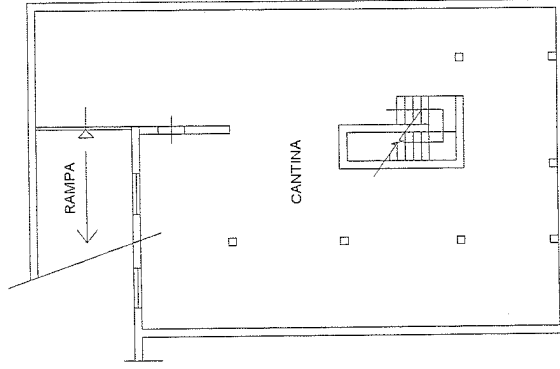

PIANO S1 H = 2,80 MT.

TERRAPIENO

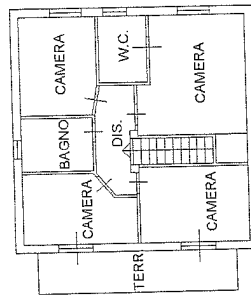

PIANO PRIMO Hmedia = 2,40 MT.

**Agenzia del Territorio  
CATASTO FABBRICATI  
Ufficio Provinciale di  
Roma**

Dichiarazione protocollo n. RM1786278 del 17/12/2009

Planimetria di u.i.u. in Comune di Fiano Romano

Via San Sebastiano

civ. 41/A

Identificativi Catastali:

Sezione:

Foglio: 32

Particella: 296

Subalterno:

Compilata da:

D'ortenzio Domenico

Iscritto all'albo:

Geometri

Prov. Roma

N. 5554

Scheda n. 2

Scala 1:500

VIA SAN SEBASTIANO

PART. 306

PART. 296

PART. 297

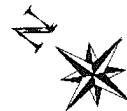

Catasto dei Fabbricati - Situazione al 22/10/2018 - Comune di FIANO ROMANO(D561) - < Foglio: 32 Particella: 296 > - Sub:  
VIA SAN SEBASTIANO n. 41/A piano: SI-T-1;