

Data: 15/06/2023 - n. T80821 - Richiedente: PLGGPP68C04G2241

**Agenzia del Territorio
CATASTO FABBRICATI
Ufficio Provinciale di
Padova**

Dichiarazione protocollo n. PD0140120 del 08/06/2004	
Planimetria di u.i.u. in Comune di Padova	
Via Tommaseo Niccolo' civ. 17	
Identificativi Catastali:	Compilata da: Zerlotti Giampietro
Sezione: A	Iscritto all'albo: Geometri
Foglio: 25	Prov. Milano
Particella: 61	N. 8018
Subalterno: 256	

Scheda n. 1 Scala 1:200

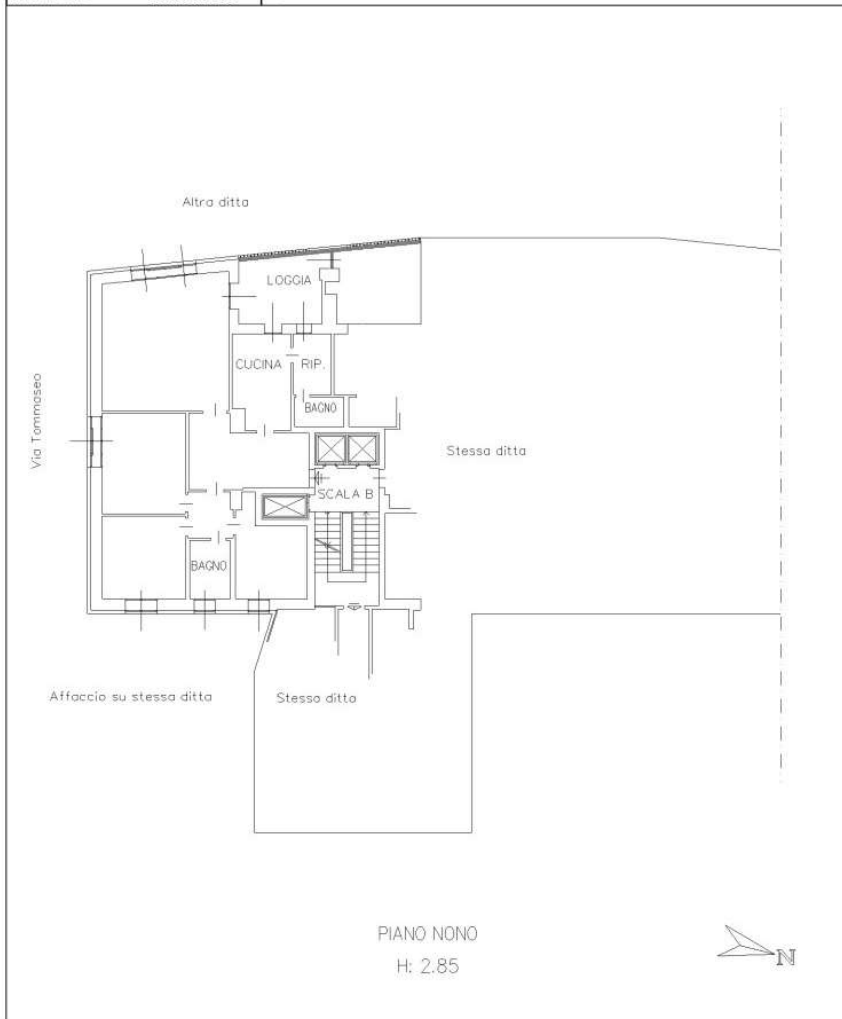

Data: 15/06/2023 - n. T80821 - Richiedente: PLGGPP68C04G2241
 Totale schede: 1 - Formato di acquisizione: A4(210x297) - Formato stampa richiesto: A3(297x420)
 Ultima planimetria in atto

Catasto dei Fabbricati - Simulazione al 15/06/2023 - Comune di PADOVA(G224) - 4 - Foglio 65 - Particella 133 - Subalterno 256 -
 VIA NICCOLO' TOMMASEO n. 17 Piano 9

Data: 15/06/2023 - n. T80822 - Richiedente: PLGGPP68C04G2241

**Agenzia del Territorio
CATASTO FABBRICATI
Ufficio Provinciale di
Padova**

Dichiarazione protocollo n. PD0140092 del 08/06/2004	
Planimetria di u.i.u. in Comune di Padova	
Via Tommaseo Niccolo' civ. 17	
Identificativi Catastali:	Compilata da: Zerlotti Giampietro
Sezione: A	Iscritto all'albo: Geometri
Foglio: 25	Prov. Milano
Particella: 61	N. 8018
Subalterno: 322	

Scheda n. 1 Scala 1:200

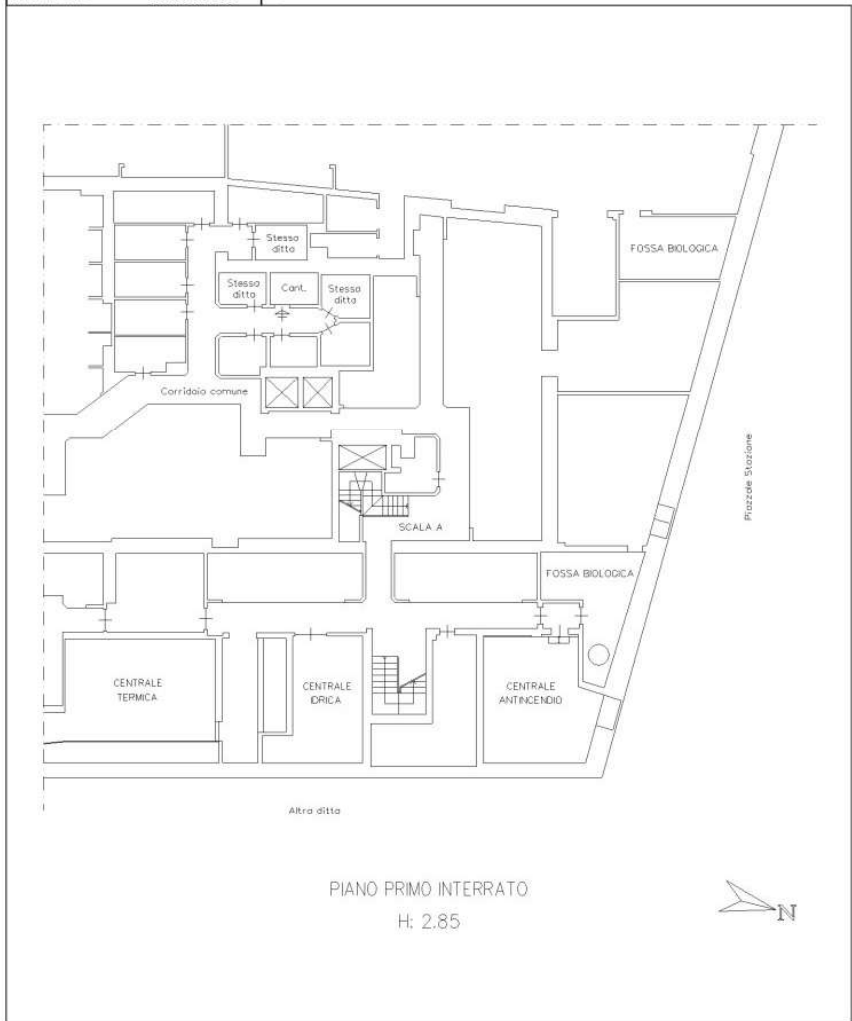

Data: 15/06/2023 - n. T80822 - Richiedente: PLGGPP68C04G2241

Totale schede: 1 - Formato di acquisizione: A4(210x297) - Formato stampa richiesto: A3(297x420)
Ultima planimetria in atti

Catasto dei Fabbricati - Simulazione al 15/06/2023 - Comune di PADOVA(G224) - 4 - Foglio 65 - Particella 133 - Subalterno 322 - VIA NICCOLO' TOMMASEO n. 17 Piano S1