

**Agenzia del Territorio  
CATASTO FABBRICATI  
Ufficio Provinciale di  
Bergamo**

Dichiarazione protocollo n. BG0333285 del 16/10/2007

Planimetria di u.i.u. in Comune di Bergamo

Via Daste E Spalenga

civ. SN

Identificativi Catastali:

Sezione:  
Foglio: 58  
Particella: 15972  
Subalterno: 12

Compilata da:  
Crippa Nicola

Iscritto all'albo:  
Architetti

Prov. Bergamo

N. 1959

Scheda n. 1      Scala 1:200

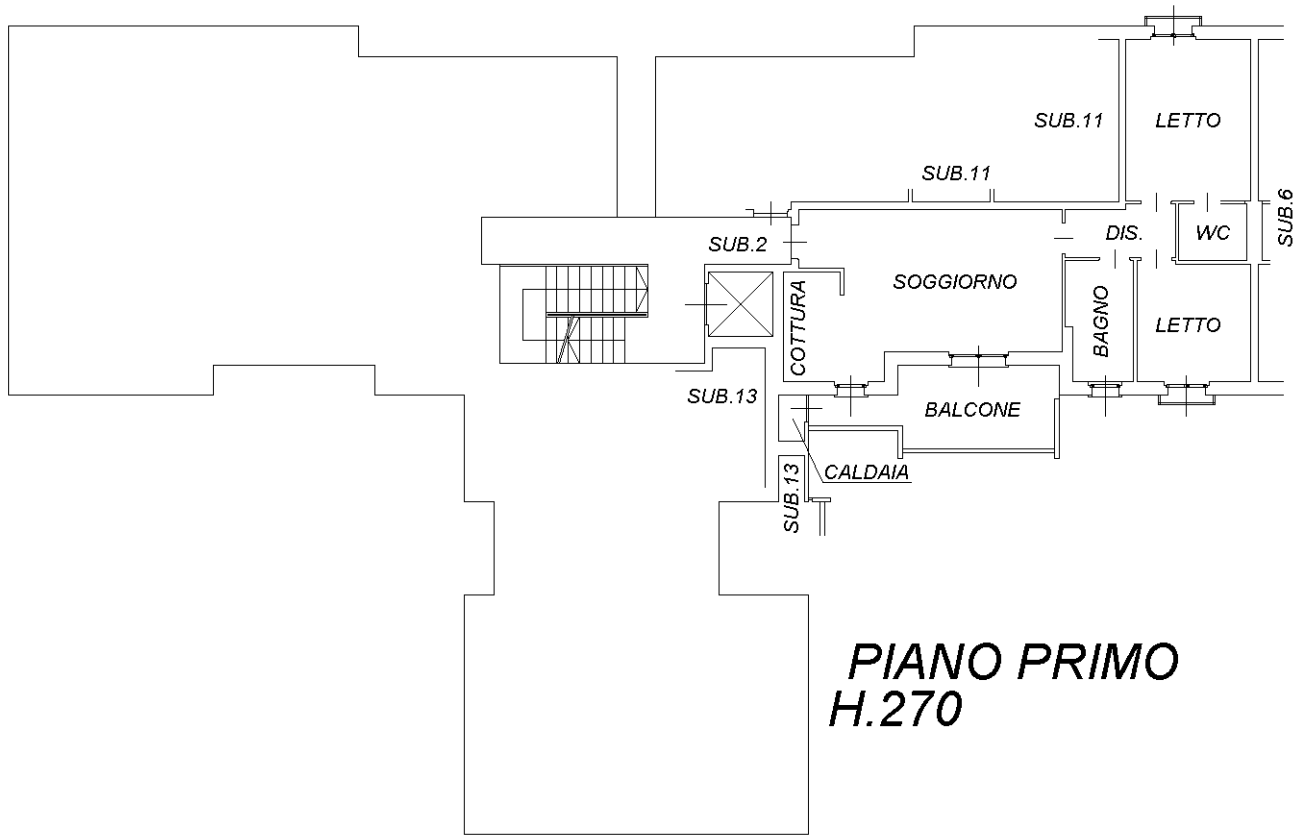

**PIANO PRIMO  
H.270**

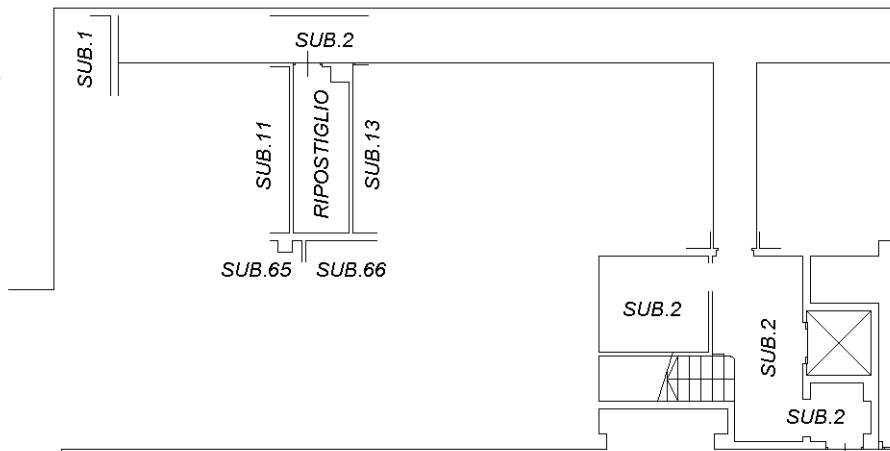

**PIANO INTERRATO  
H.240**

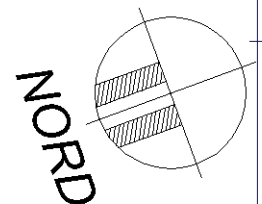

SUB.1

Ultima planimetria in atti